

## La situación educativa del alumnado gitano en España



La desigualdad educativa del alumnado gitano es intensa y está aumentando. La brecha con el resto de la juventud se agranda. **#EquidadEducativa**

# La desigualdad educativa del alumnado gitano

## Una trayectoria escolar más corta

**INCORPORACIÓN TARDÍA**  
a la educación infantil



Ed. Secundaria

**AUMENTA EL ABANDONO EDUCATIVO TEMPRANO**

**86%**  
alumnado gitano

**13,3%**  
población general

**MENOR ESPERANZA DE VIDA ESCOLAR**

**12,2 años** alumnado gitano

**18,7 años** población general

Estudios post-obligatorios

**SOLO EL 0,4%**  
del alumnado gitano ha completado algún nivel de **EDUCACIÓN SUPERIOR**

**3 DE CADA 5**  
**JÓVENES GITANOS**  
de entre 16 y 24 años **NO ESTUDIAN NI TRABAJAN**

## La brecha de la desigualdad

**DEFASE DESDE EDUCACIÓN PRIMARIA**

A los 11 años, el

**40%**

del alumnado gitano **HA REPETIDO CURSO**



**TASA DE FRACASO ESCOLAR DESPROPORCIONADA**

en jóvenes **NO graduados** en ESO

**62,8%**  
alumnado gitano

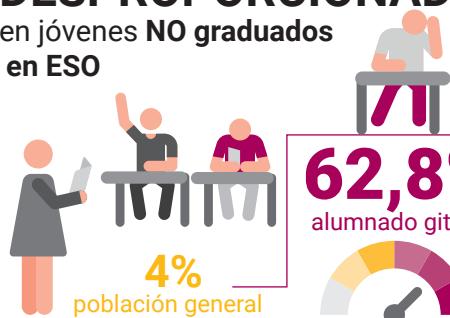

**4%**  
población general

**FP BÁSICA COMO PRINCIPAL ALTERNATIVA**

accede el

**28,3%**

frente al **8%**  
de población general



**Faltan alternativas para el retorno educativo**

**SÓLO SE REENGANCHA A LOS ESTUDIOS REGLADOS**

**EL 7%**

de los jóvenes entre 18-24 años



# El contexto social no facilita el éxito educativo

## ALTAS TASAS DE EXCLUSIÓN Y POBREZA

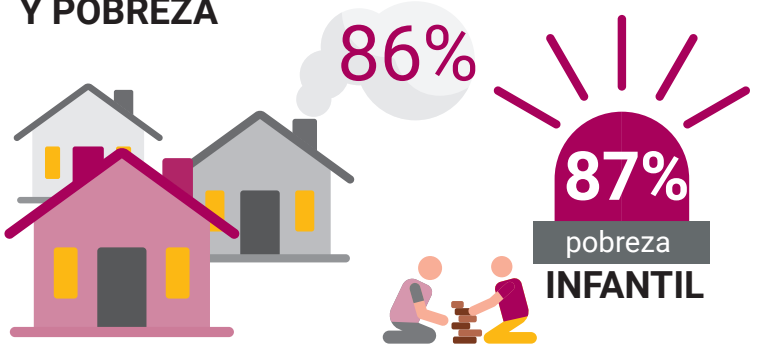

Escaso nivel formativo de las familias y **FALTA DE REFERENTES** que hayan estudiado

**BRECHA DIGITAL**  
Menos dispositivos electrónicos en los hogares gitanos

**POCOS RECURSOS** para el apoyo educativo en el hogar y actividades extraescolares

TRANSMISIÓN INTERGENERACIONAL DE LA POBREZA

**CÍRCULO VICIOSO**

TRANSMISIÓN INTERGENERACIONAL DE LA DESVENTAJA EDUCATIVA

# Segregación escolar y discriminación

## Segregación



## CONSECUENCIAS DE LA SEGREGACIÓN

<p><b>DIFICULTA</b> el éxito educativo</p>	<p><b>AUMENTA</b> el aislamiento, conflictividad y estigmatización</p>	<p><b>LIMITA</b> la inclusión e interacción social</p>	<p><b>REDUCE</b> la calidad de la enseñanza y las expectativas</p>
--	--	--	--

## Persiste la discriminación

**1 DE CADA 5 FAMILIAS** afirma haber sufrido algún tipo de discriminación en el entorno educativo

**ESCALA ATENCIÓN A LA DIVERSIDAD CULTURAL** desde los centros

# Propuestas de la **Fundación Secretariado Gitano**



**1**  
**UN PLAN ESPECÍFICO DE ORIENTACIÓN, APOYO Y REFUERZO EDUCATIVO ESTATAL** para revertir la situación de fracaso y abandono educativo del alumnado gitano



**5**  
Reforzar la dotación y apoyos a los **CENTROS EDUCATIVOS Y LA FORMACIÓN** del personal docente



**8**  
**PREVENIR Y REVERTIR** la concentración y segregación educativa



**2**  
Garantizar que las familias gitanas tengan los **INGRESOS SUFICIENTES** para hacer frente a la educación de sus hijos



**6**  
**PREVENIR EL ABANDONO EDUCATIVO Y PREVER ALTERNATIVAS** educativas para que este no se produzca



**9**  
**REDUCIR LA BRECHA DIGITAL** en los hogares gitanos y asegurar su conectividad



**3**  
Garantizar la **INCORPORACIÓN GRATUITA** de toda la población gitana a la **EDUCACIÓN INFANTIL**



**7**  
Desarrollar **OPCIONES PARA EL RETORNO** a los estudios post-obligatorios.



**10**  
Incentivar la **COLABORACIÓN PÚBLICO-PRIVADA** para el desarrollo de programas de apoyo y refuerzo educativo



Consulta el estudio "La situación educativa del alumnado gitano en España".  
Fundación Secretariado Gitano, 2023.



**4**  
Facilitar **APOYOS A LAS FAMILIAS** para que participen más activamente en el proceso educativo de sus hijos

La **Fundación Secretariado Gitano** trabaja, desde hace más de 40 años, por la promoción y la igualdad de oportunidades de la población gitana en España y Europa.

Nuestro propósito es impulsar un cambio social para permitir el acceso de las personas gitanas a los derechos, servicios, bienes y recursos sociales en igualdad de condiciones que el resto de la ciudadanía.

Con iniciativas como el programa **Promociona**, en 2022, apoyamos a más de **4.300 alumnos y alumnas gitanos** para que logren el éxito escolar en la ESO y continúen estudiando.

