



---

# **FUNDACIÓN SECRETARIADO GITANO**

**G83117374**

---

## **DOCUMENTO DE TRANSPARENCIA**

**Año 2023**

---



## ÍNDICE

1. **FUNCIONES, ACTIVIDADES/PROGRAMAS QUE DESARROLLA,  
ESTRUCTURA ORGANIZATIVA, NORMATIVA DE APLICACIÓN ..... Pág. 3**
2. **CONTRATOS CON LAS ADMINISTRACIONES PÚBLICAS ..... Pág. 21**
3. **SUBVENCIONES Y AYUDAS PÚBLICAS ..... Pág. 24**
4. **CONVENIOS CON LAS ADMINISTRACIONES PÚBLICAS..... Pág. 40**
5. **RETRIBUCIONES DE ALTOS CARGOS Y RESPONSABLES ..... Pág. 43**
6. **PRESUPUESTO ANUAL DE LA ENTIDAD / PRESUESTO DE LA  
SUBVENCIÓN Y PORCENTAJE DE LA AYUDA MUNICIPAL RESPECTO  
AL PRESUPUESTO ANUAL DE LA ENTIDAD ..... Pág. 44**
7. **CUENTAS ANUALES DE LA ENTIDAD 2023 ..... Pág. 46**



## 1 FUNCIONES, ACTIVIDADES/PROGRAMAS QUE DESARROLLA, ESTRUCTURA ORGANIZATIVA, NORMATIVA DE APLICACIÓN

### FUNCIONES

La Fundación Secretariado Gitano (FSG) es una entidad social intercultural, sin ánimo de lucro, que trabaja desde hace más de 40 años por la promoción y la igualdad de oportunidades de la población gitana en España y en Europa.

#### LA MISIÓN. EL SENTIDO Y EL FIN DE NUESTRA ACTIVIDAD

**La Misión de la Fundación Secretariado Gitano** es la promoción integral de la comunidad gitana, desde la atención a la diversidad cultural. Esta misión está orientada a la promoción y al cambio social para permitir el acceso de las personas gitanas a los derechos, servicios, bienes y recursos sociales en igualdad de condiciones que el resto de la ciudadanía.

**Entendemos la Promoción Integral**, como el proceso a través del cual, una persona o un grupo consigue superar el conjunto de factores que son causa de su situación de exclusión o desventaja social. Cuando hablamos de exclusión, hablamos de procesos multidimensionales para cada grupo (familia, comunidad...etc.), pero incluso también para cada persona.

Por ello las respuestas a las situaciones de exclusión, deben ser también multidimensionales y dirigidas a abordar los diferentes condicionantes no resueltos que limitan el desarrollo social y económico de la comunidad gitana, proponiendo mecanismos que compensen las desigualdades, posibiliten la adquisición de la categoría de ciudadanos titulares de derechos y deberes, que contribuyan a la mejora de la imagen social y al reconocimiento cultural e institucional, promoviendo la igualdad de trato y no discriminación.

**Entendemos la Diversidad Cultural**, como una oportunidad para la convivencia e interacción entre distintas culturas. Ello implica, por un lado, el reconocimiento y promoción de la cultura gitana y, por otro, la apertura a otras culturas que posibiliten la creación de espacios culturales comunes y compartidos.

- Esta misión está orientada a la promoción y al cambio social para permitir el acceso de las personas gitanas a los derechos, servicios, bienes y recursos sociales en igualdad de condiciones que el resto de la ciudadanía.
- Para ello la FSG desarrolla todo tipo de servicios y programas que contribuyan a alcanzar la plena ciudadanía de las personas gitanas, a promover la igualdad de trato y a evitar toda forma de discriminación, a mejorar sus condiciones de vida, a promover el empoderamiento y el desarrollo de la autonomía personal, así como a promover el reconocimiento de la identidad cultural de la comunidad gitana.
- La FSG tiene vocación de influencia en las políticas mediante la elaboración de propuestas apoyadas en el conocimiento de la realidad, mediante la denuncia del incumplimiento de derechos sociales y de políticas discriminatorias, favoreciendo las alianzas necesarias para el desarrollo de esta tarea.



## NUESTROS VALORES. NUESTRAS CONVICCIONES E IDEALES

- **LA DIGNIDAD:** Creemos en el valor de las personas en sí mismas, desde su la autonomía, su libertad y su desarrollo en condiciones que le hacen ser merecedoras de respeto. Creemos en la dignidad de todas las personas con independencia de su etnia, género, fortuna, orientación sexual, creencias, etc.
- **LA JUSTICIA SOCIAL:** Creemos en una sociedad en la que los derechos humanos son respetados, las desigualdades son compensadas y los grupos sociales más desfavorecidos cuentan con oportunidades de desarrollo.
- **LA IGUALDAD:** Creemos en la igualdad, como una concreción tanto de la dignidad personal como de la justicia social. Una igualdad no sólo jurídica o formal, sino también de oportunidades en los ámbitos más relevantes de la vida social.
- **LA CIUDADANÍA PLENA.** Aspiramos a que las personas gitanas ejerzan plenamente sus derechos y obligaciones como ciudadanos y ciudadana, y a que lideren los procesos de cambio en el interior de su propia comunidad y participen activamente en la construcción de la sociedad global.

## NUESTROS PRINCIPIOS. NORMAS PARA NUESTRA ACTUACIÓN

- **La interculturalidad.** Trabajamos por la interculturalidad en una sociedad construida entre todas las personas y culturas con la riqueza de la diversidad cultural. Una sociedad plural abierta al enriquecimiento mutuo desde el conocimiento, el respeto y la convivencia.
- **La igualdad de oportunidades y la no discriminación:** Trabajamos por la igualdad de oportunidades, concebida como una forma de justicia social que propugna que todas las personas, sin discriminación de sexo, edad, condición social, creencias, orientación sexual o pertenencia étnica, potencialmente tienen las mismas posibilidades de acceder al bienestar social y poseen los mismos derechos políticos y civiles. Dicho de otro modo, que todas las personas con las mismas capacidades potenciales y una motivación similar deben tener opciones equivalentes en el desarrollo de sus vidas.
- **La garantía de derechos:** Desarrollamos y reivindicamos actuaciones que garanticen el pleno goce de los derechos de la población gitana en orden a conseguir su condición de auténticos ciudadanos y ciudadanas.
- **La corresponsabilidad y cooperación:** Trabajamos en cooperación con las diferentes administraciones y con otras entidades, públicas o privadas, y asumimos la corresponsabilidad en el desarrollo de nuestra misión y en la consecución de sus objetivos. La FSG atenderá el interés general y controlará las consecuencias de sus decisiones en la sociedad, impulsando, en la medida de lo posible, el progreso social, económico, medioambiental y el logro de una sociedad más justa y libre. La no discriminación y la igualdad de oportunidades serán principios informadores de todas sus actuaciones.



- **La participación de la comunidad gitana:** La promoción de la participación de la comunidad gitana es uno de los ejes centrales que configura la FSG: promueve su participación activa en el ámbito interno de la Fundación y apoya su plena participación en el espacio social y político.
- **La transparencia:** La FSG hace pública la estructura organizativa de la entidad, da publicidad a las actuaciones que desarrolla y promueve el conocimiento público de sus resultados, recursos económicos invertidos y procedencia de los mismos.

## **NUESTRA VISIÓN. QUÉ QUEREMOS SER, DÓNDE QUEREMOS LLEGAR EN LOS PRÓXIMOS AÑOS**

La Fundación Secretariado Gitano, es hoy una entidad de referencia en el Tercer Sector y aspira a serlo en la sociedad española, que contribuya de manera decisiva a la construcción de una sociedad más justa en la que las personas gitanas disfruten de unas condiciones de igualdad con el conjunto de la población, para acceder al bienestar social y que les permita ejercer libre y plenamente su ciudadanía.

Queremos ser motor de cambio que impulse la plena ciudadanía de la comunidad gitana: reduciendo las desigualdades y garantizando su promoción social, defendiendo sus derechos y promoviendo su participación social.

Queremos seguir siendo una organización valiosa para la comunidad gitana y para el conjunto de la sociedad.

### **La visión de la FSG**

Un marco estratégico a largo plazo El contexto y la envergadura de las transformaciones sociales que estamos viviendo y que afectan tanto a la comunidad gitana, como al conjunto de la sociedad, han jugado un papel crucial en la dirección y el enfoque de este Plan.

El planteamiento de partida es no solo realizar una mejora y profundización de lo que hacemos, sino hacer un cambio cualitativo en la organización para afrontar los nuevos retos, reforzando nuestros pilares e introduciendo nuevas líneas y enfoques de trabajo. Se trata, por tanto, de avanzar en un marco estratégico con un horizonte de 7 años, una hoja de ruta a largo plazo para poner en marcha las medidas necesarias para llevar a cabo ese cambio.

Construyendo una visión compartida de la FSG En esta compleja tarea de decidir hacia dónde se quiere encaminar esta organización en los próximos años, cómo queremos ser y qué cambios debemos introducir, nos planteamos un proceso de elaboración del Plan Estratégico abierto, participativo, reflexivo y con tiempo, un proceso que se inició en abril 2016 y concluyó con la aprobación por el Patronato el 1 de junio de 2017.

Reforzar nuestros avances previos y abrir nuevos enfoques de trabajo Este Plan Estratégico se estructura en torno a 4 ejes prioritarios, que intentan aglutinar todo aquello que queremos seguir siendo y que queremos ir introduciendo o mejorando: promoción social, defensa de derechos, participación y sostenibilidad. En torno a ellos girará nuestra actividad en los próximos años.



**Este Plan Estratégico quiere dar una respuesta más integral a una población gitana cada vez más diversa y heterogénea.**

## **PLAN ESTRATÉGICO 2017-2023 DE LA FUNDACIÓN SECRETARIADO GITANO**

La actividad de la FSG se articulará en torno a 4 ejes de acción:

1. **Promoción social.**
2. **Defensa de derechos.**
3. **Participación.**
4. **Sostenibilidad**

### **Nuestras metas para 2017-2023**

#### **Promoción social**

- Reducir las desigualdades
- Acceso al empleo en mejores condiciones
- Promoción del éxito escolar
- Lucha contra la pobreza y la exclusión social

#### **Defensa de derechos**

- Derechos suficientemente garantizados
- Incidencia en la agenda pública y en la sociedad
- Igualdad y lucha contra la discriminación
- Empoderamiento de las personas gitanas

#### **Participación**

- Una entidad más abierta e intercultural
- Propuesta de un modelo de interculturalidad a la sociedad
- Personas comprometidas con la comunidad gitana y con nuestra misión
- Mayor protagonismo y participación de gitanas y gitanos

#### **Sostenibilidad**

- Modelo de financiación más sostenible
- Gestión eficiente
- Más recursos privados y fondos propios
- Calidad y transparencia, señas de nuestra identidad

[https://www.gitanos.org/quienes\\_somos/index.php](https://www.gitanos.org/quienes_somos/index.php)



La Entidad Fundación Secretariado Gitano desarrolla las siguientes funciones:

1. Los fines de interés general de la Fundación son la promoción integral de la comunidad gitana desde el reconocimiento y apoyo a su identidad cultural; en concreto se propone:
  - Trabajar por la promoción e incorporación plena de los gitanos y gitanas en la sociedad española.
  - Fomentar la participación e implicación activa de los gitanos y gitanas en su propio desarrollo.
  - Mejorar la imagen pública del pueblo gitano y difundir sus valores culturales en la sociedad.
  - Colaborar con personas, asociaciones, ONG'S, plataformas y organismos, tanto públicos como privados que trabajen por la promoción de la comunidad gitana.
  - Desarrollar programas de promoción en los campos educativo, sanitario, drogodependencias, juvenil, de empleo, así como en todos aquellos ámbitos que contribuyan a mejorar las condiciones de vida de la comunidad gitana.
  - Establecer medidas para la efectiva consecución de la Igualdad de Trato y la Igualdad de Oportunidades entre mujeres y hombres y la no discriminación, entre otras causas, por razón de origen étnico, sexo, discapacidad, edad, orientación sexual, origen social o religión.
  - Ofrecer servicios de información, formación, orientación y asesoramiento en los distintos ámbitos de actuación como el educativo, empleo, vivienda, sanitario, igualdad, y cualesquiera otros ámbitos de actuación relacionados con los fines de la FSG; a las asociaciones, administraciones y todas aquellas entidades que estén interesadas en la promoción de la comunidad gitana. Igualmente, servicios de información, formación, orientación y asesoramiento a las víctimas de discriminación.
  - Desarrollar medidas de sensibilización y campañas de carácter general, con objeto de incidir sobre las causas estructurales de la desigualdad.
  - La defensa y el apoyo a los intereses del pueblo gitano tanto a nivel nacional como internacional.
  - La cooperación al desarrollo y la ayuda humanitaria.
2. Así mismo, la Fundación Secretariado Gitano podrá intervenir con otras personas y colectivos en situación de vulnerabilidad o exclusión social en el ámbito de los fines del apartado anterior.



## ACTIVIDADES/PROGRAMAS

En el Principado de Asturias la FSG seguimos siendo una organización de referencia en la intervención social, siempre hemos apostado y nos hemos responsabilizado por el trabajo compartido y en coordinación con otras organizaciones y con las administraciones públicas de los 10 municipios y de la Comunidad Autónoma.

Destacamos en el 2023 la continuidad de los proyectos y sobre todo el inicio de nuevos programas relacionados con el **IRPF autonómico** y la finalización del **Proyecto IMV** de investigación en Gijón y en este mes de diciembre la finalización del programa del SEPE **TÁNDEM**, en el que han participado 11 personas en la especialidad de *Jardinería*.

Queremos destacar el convenio firmado con el Servicio Público de Empleo del Principado de Asturias, a través del Plan de Recuperación, Transformación y Resiliencia para la puesta en marcha del **MERCAEMPRENDE** con 36 participantes a punto de finalizar la segunda y última edición.

Ante la demanda de consultas relacionadas con las prestaciones económicas, hemos adaptado y reforzado los servicios de atención básica para la tramitación. En Asturias la relación IMV con el Salario Social Básico y los procedimientos abiertos desde la Consejería de Derechos Sociales y Bienestar siguen siendo en momentos una gran dificultad por la confusión generada, y ya no digamos la aplicación de la nueva prestación y la aplicación de su reglamento.

La **Estrategia Asturiana para la Población Gitana** (2021-2023), finaliza este año, por lo que demandaremos su evaluación y continuidad.

Seguimos manteniendo una estrecha relación con las entidades gitanas de nuestra Comunidad Autónoma, coincidimos en EAPN-AS tres de las más representativas y compartimos por lo general, todas las actividades que organizamos. Este año iniciamos la colaboración con una Asociación Gitana nueva en el Entrego.

Los programas de empleo en el marco del **ACCEDER**, se desarrollan con normalidad y hemos impulsado acciones formativas con mucha participación.

Estamos impulsando y actualizando la negociación para las colaboraciones financieras de las administraciones para el siguiente periodo del **FSE+**

**La Empresa y el Centro de Inserción Socio-laboral: VEDELAR** (Incorporar), se mantiene, con un aumento de trabajos particulares en las periferias, reforzando la intervención de limpieza de caminos en las zonas rurales de Avilés; destacar la adjudicación del nuevo concurso del Ayuntamiento de Avilés para otros cuatro años (2022-2026).





Se ha iniciado este mes la adaptación de las instalaciones de la Escuela de Selvicultura con una inversión que se había previsto por el Ayuntamiento de Avilés de 36.000 €. Nos permitirá homologarlas para adquirir la homologación e impartir las formaciones con certificación profesional

Hemos continuado con el proyecto de Innovación – **ACCEDER INNOVA** financiado por el Servicio Público de Empleo del Principado de Asturias hasta diciembre de 2023. Desde esta misma convocatoria se inicia la cofinanciación del programa ACCEDER para 2023, sumando al Servicio Público del Principado de Asturias desde 2021.

En septiembre hemos finalizado del Proyecto ACCEDER MÁS EMPLEO, de la Fundación la Caixa (FSE) con muy buenos resultados y esperamos presentarnos a la siguiente convocatoria abierta durante este mes de diciembre. El Equipo de Empleo de MIERES ha podido continuar al haber accedido, después de varios años a los programas de Acompañamiento Laboral del SEPEPA, consiguiendo financiación hasta octubre de 2024

En el ámbito educativo mantenemos el programa **PROMOCIONA** en los municipios de Gozón, Avilés, Gijón, Oviedo y Mieres. Hemos iniciado el **PROMOCIONA +** con la financiación del IRPF de Asturias para los municipios de Gijón, Oviedo y Comarca de Avilés

Se ha estabilizado, el Programa **PRO-INFANCIA** de la Caixa en el Municipio de Mieres con las acciones de Apoyo y refuerzo escolar. Así como la puesta en marcha del Programa de **Acompañamiento al Empleo SARSALÉ IV** financiado por el SEPEPA.

Este año hemos celebrado ya los XIV Encuentros de Mujer Gitana de Asturias centrando la temática de Reconocimiento de la Mujer y las Expresiones Artísticas, el XIX de La Juventud Gitana Asturiana sobre el anti-gitanismo y los delitos de odio y el XX Encuentro de Estudiantes de ESO y sus Familias.

Hemos estabilizado la actividad de sensibilización: II Diálogos contra el Racismo, en colaboración con la Facultad de Derecho de la Universidad de Oviedo, más en concreto con el Máster de Protección Jurídica de los grupos de personas vulnerables.

Destacar, una vez más, la organización e implicación del voluntariado que se ha normalizado y celebraremos en el mes de diciembre el Encuentro de Voluntariado de Asturias.



## ACTIVIDADES/PROGRAMAS

### ❖ EMPLEO

- ✦ ACCEDER
- ✦ EMPLÉATE – AYTO. GIJÓN
- ✦ SARSALÉ IV
- ✦ MERCAEMPRENDE
- ✦ ACCEDER INNOVA
- ✦ INCORPORA
- ✦ CENTRO DE INSERCIÓN SOCIOLABORAL VEDELAR
- ✦ FORMACIÓN OCUPACIONAL
- ✦ ACCEDER MÁS EMPLEO MIERES (2017-23)
- ✦ CULTURA LABORAL Y BÚSQUEDA ACTIVA DE EMPLEO PLIS CASTRILLÓN
- ✦ EXPERTO/A EN LIMPIEZA DE INMUEBLES PLIS CASTRILLÓN
- ✦ SERVICIO DE ORIENTACIÓN LABORAL PLIS CORVERA
- ✦ AULA DIGITAL EDYTA 2023
- ✦ TÁNDEM JARDINERÍA (FORMACIÓN – EMPLEO)
- ✦ TÁNDEM COMUNICACIÓN

### ❖ EDUCACIÓN

- ✦ PRE-PROMOCIONA
- ✦ INTERVENCIÓN EDUCATIVA OVIEDO
- ✦ INTERVENCIÓN EDUCATIVA MIERES
- ✦ PROMOCIONA
- ✦ TUTORIZACIÓN PERSONAS ADULTAS GOZÓN
- ✦ PROMOCIÓN EDUCATIVA CORVERA
- ✦ CAIXA PROINFANCIA MIERES (SERVICIO REFUERZO EDUCATIVO)
- ✦ IRPF “PROMOCIONA + (ALUMNADO GITANO EN ESTUDIOS POSTOBLIGATORIOS)”
- ✦ PROMOCIÓN DEL BIENESTAR INFANTIL Y JUVENIL – AYTO. CASTRILLÓN



## ❖ INCLUSIÓN SOCIAL

- ✦ *INCLUSIÓN SOCIAL DE MINORÍAS ÉTNICAS EN EL ÁREA TERRITORIAL III*
- ✦ *"ACCIONES COMPLEMENTARIAS DE INTEGRACIÓN SOCIAL E ITINERARIOS INDIVIDUALES DE EMPLEO PARA BENEFICIARIOS/AS DE RENTAS MÍNIMAS" GIJÓN*
- ✦ *ITINERARIOS DE INCLUSIÓN SOCIAL PARA PERSONAS BENEFICIARIAS DEL IMV GIJÓN*
- ✦ *INCLUSIÓN DEL COLECTIVO GITANO INMIGRANTE PROCEDENTE DE PAÍSES DEL ESTE*
- ✦ *IRPF "FORMACIÓN Y PROMOCIÓN DEL VOLUNTARIADO – MAJ KHETANE"*
- ✦ *IRPF "ATENCIÓN INTEGRAL A MENORES Y FAMILIAS EN SITUACIÓN O RIESGO DE EXCLUSIÓN SOCIAL"*
- ✦ *IRPF "SENSIBILIZACIÓN Y CONCIENCIACIÓN EN NO DISCRIMINACIÓN HACIA GRUPOS VULNERABLES"*
- ✦ *IRPF "INTERVENCIÓN COMUNITARIA Y SOCIOEDUCATIVA PARA EL ACCESO A LA VIVIENDA"*
- ✦ *IRPF "FOMENTO DE LA INCLUSIÓN DE LA POBLACIÓN ROMA PROCEDENTE DE PAÍSES DEL ESTE DE EUROPA EN OVIEDO Y AVILÉS*

## ❖ SALUD

- ✦ *EDUCACIÓN PARA LA SALUD CON COMUNIDAD GITANA*
- ✦ *IRPF "EDUCACIÓN SALUD ASTURIAS"*
- ✦ *DROM CARÉ XIII*

## ❖ IGUALDAD

- ✦ *SARA ROMI CORVERA*
- ✦ *CALI. POR LA IGUALDAD DE LAS MUJERES GITANAS*
- ✦ *FENDAÑÍ-MAESTRÍA – SERVICIO DE IGUALDAD DEL AYUNTAMIENTO DE GIJÓN*
- ✦ *MUJERES GITANAS DE ASTURIAS "ROMÍ CALÍ"*
- ✦ *SISCABANDO TAMUÑI – EDUCANDO EN IGUALDAD*
- ✦ *IRPF "DIGITALIZ@TE: COMPETENCIAS DIGITALES PARA LA VIDA PERSONAL Y LABORAL DE LAS MUJERES"*

## ❖ JUVENTUD

- ✦ *CHAVÓS NEBÓS (JÓVENES DE HOY) – FMCEUP AYTO. GIJÓN*
- ✦ *PROMOCIÓN DEL BIENESTAR INFANTIL Y JUVENIL – AYTO. CASTRILLÓN*
- ✦ *IRPF "DIÁLOGOS CONTRA EL RACISMO"*
- ✦ *IRPF "PARTICIPACIÓN INFANTIL, ADOLESCENTE Y JUVENIL"*



## ESTRUCTURA ORGANIZATIVA

[https://www.gitanos.org/quienes\\_somos/estructura\\_organizativa.html.es](https://www.gitanos.org/quienes_somos/estructura_organizativa.html.es)

La FUNDACIÓN SECRETARIADO GITANO fue constituida con fecha 04/10/2001 mediante escritura pública número 3239, otorgada ante el notario don Francisco Javier Gil de Quiñones y Parga, constando su inscripción en el Registro de Fundaciones de competencia estatal por Orden Ministerial de 28/12/2001 siendo el número de registro asignado el 28-1223. La inscripción conlleva el reconocimiento del interés general de sus fines.

El Patronato es el órgano de gobierno, representación y administración de la Fundación que ejecutará las funciones que le corresponden, con sujeción a lo dispuesto en el Ordenamiento Jurídico y en los Estatutos.

Que el Patronato, cuyos cargos, de conformidad con lo dispuesto en el artículo 15.4 de la Ley 50/2002, de Fundaciones, son gratuitos, está compuesto:

**COMPOSICIÓN DEL PATRONATO** [https://www.gitanos.org/quienes\\_somos/patronato.html](https://www.gitanos.org/quienes_somos/patronato.html)

Presidente de Honor	Pedro Puente Fernández
Presidente	Jesús Loza Aguirre
Vicepresidente 1º	Antonio Soto Peña
Vicepresidenta 2º	Carlota Santiago Camacho
Vocales	Fernando Rey Martínez
	Jaime Lanaspá
	Antonio Vega Vega
	Françesc Rodríguez i Burch
	Isabel Jiménez Cenizo
	Eustaquia Cortés Sillero
	Julián del Olmo García
	Enrique Llano Cueto
	Carmen García de Andrés
Secretaria	Rosalía Guntín Ubiergo



La estructura organizativa de la FSG está basada en una dirección general y cuatro subdirecciones generales de las que dependen los departamentos, áreas o unidades de trabajo.

[https://www.gitanos.org/quienes\\_somos/estructura\\_organizativa.html](https://www.gitanos.org/quienes_somos/estructura_organizativa.html)

[https://www.gitanos.org/upload/49/95/Organigrama\\_FSG\\_2022.pdf](https://www.gitanos.org/upload/49/95/Organigrama_FSG_2022.pdf)

ORGANIGRAMA FSG 2022

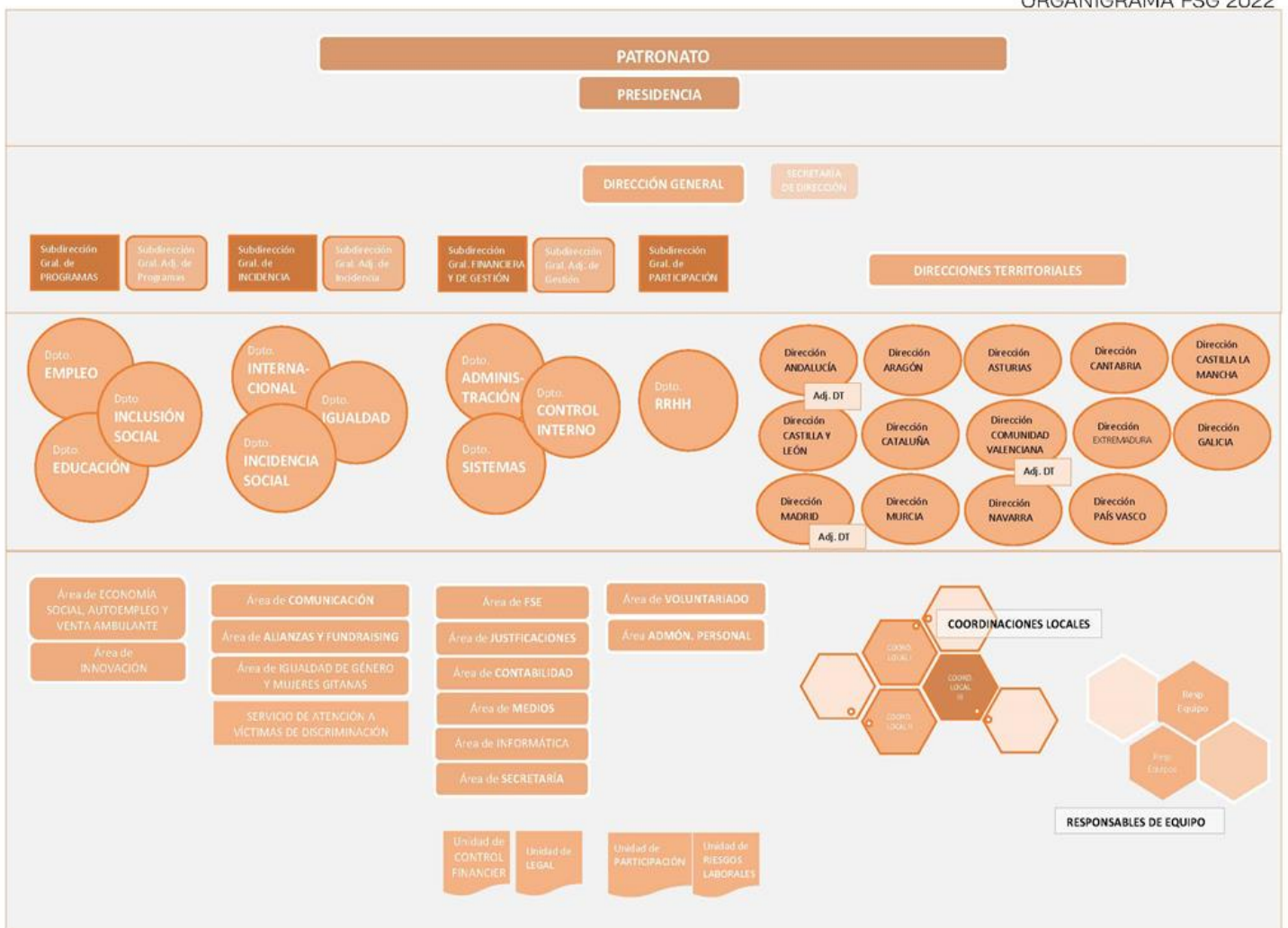



[https://www.gitanos.org/upload/39/93/Organigrama\\_SB\\_IDD\\_2020.pdf](https://www.gitanos.org/upload/39/93/Organigrama_SB_IDD_2020.pdf)

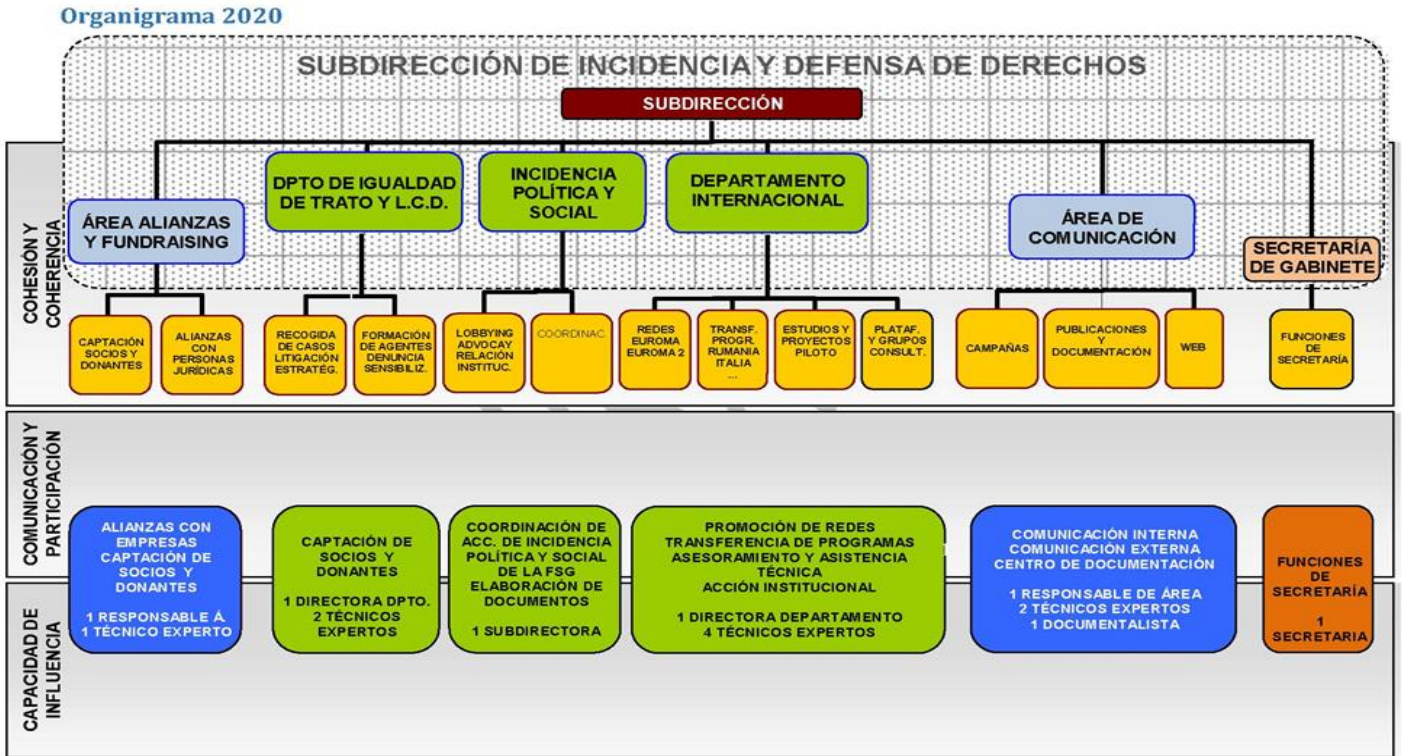

[https://www.gitanos.org/upload/31/28/ORGANIGRAMA SUB GRAL Financiera y de Gestion FSG.pdf](https://www.gitanos.org/upload/31/28/ORGANIGRAMA_SUB_GRAL_Financiera_y_de_Gestion_FSG.pdf)

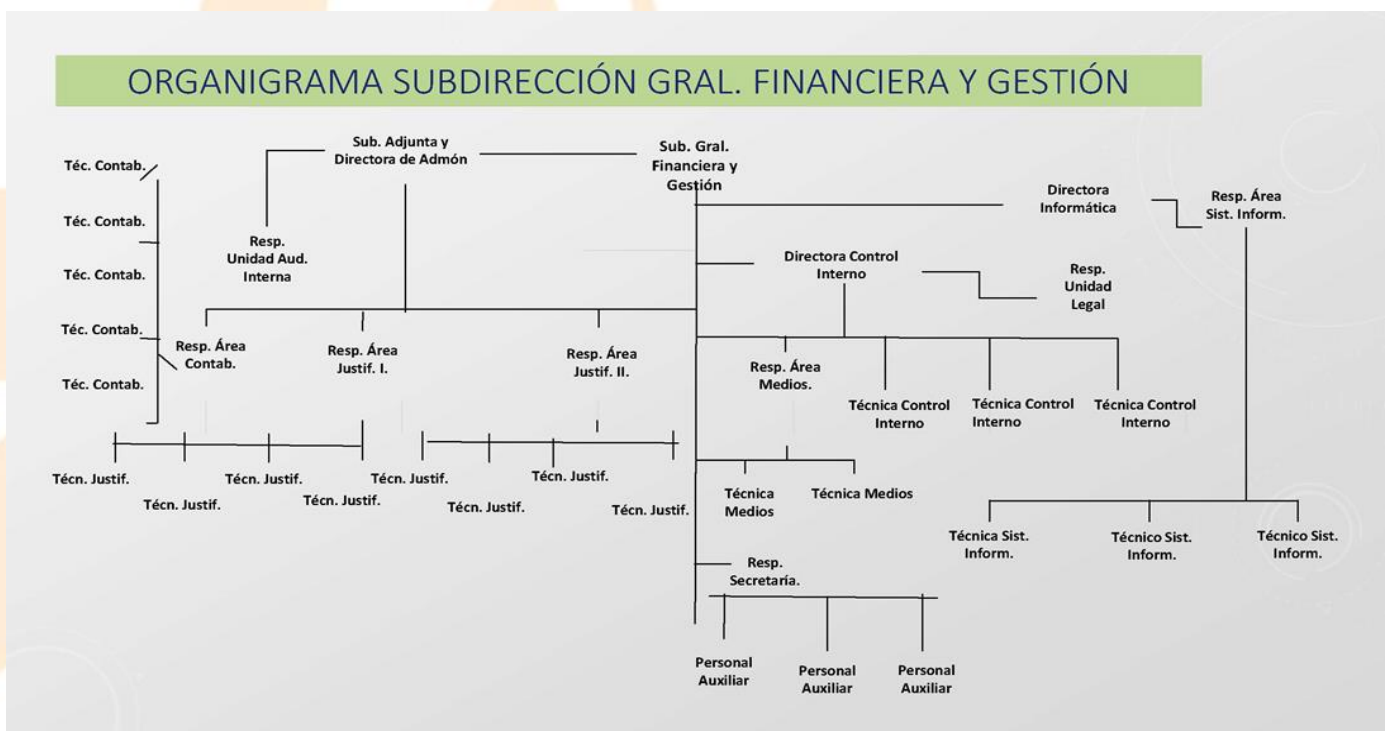



[https://www.gitanos.org/upload/33/29/ORGANIGRAMA SUB GRAL Participacion FSG.pdf](https://www.gitanos.org/upload/33/29/ORGANIGRAMA_SUB_GRAL_Participacion_FSG.pdf)

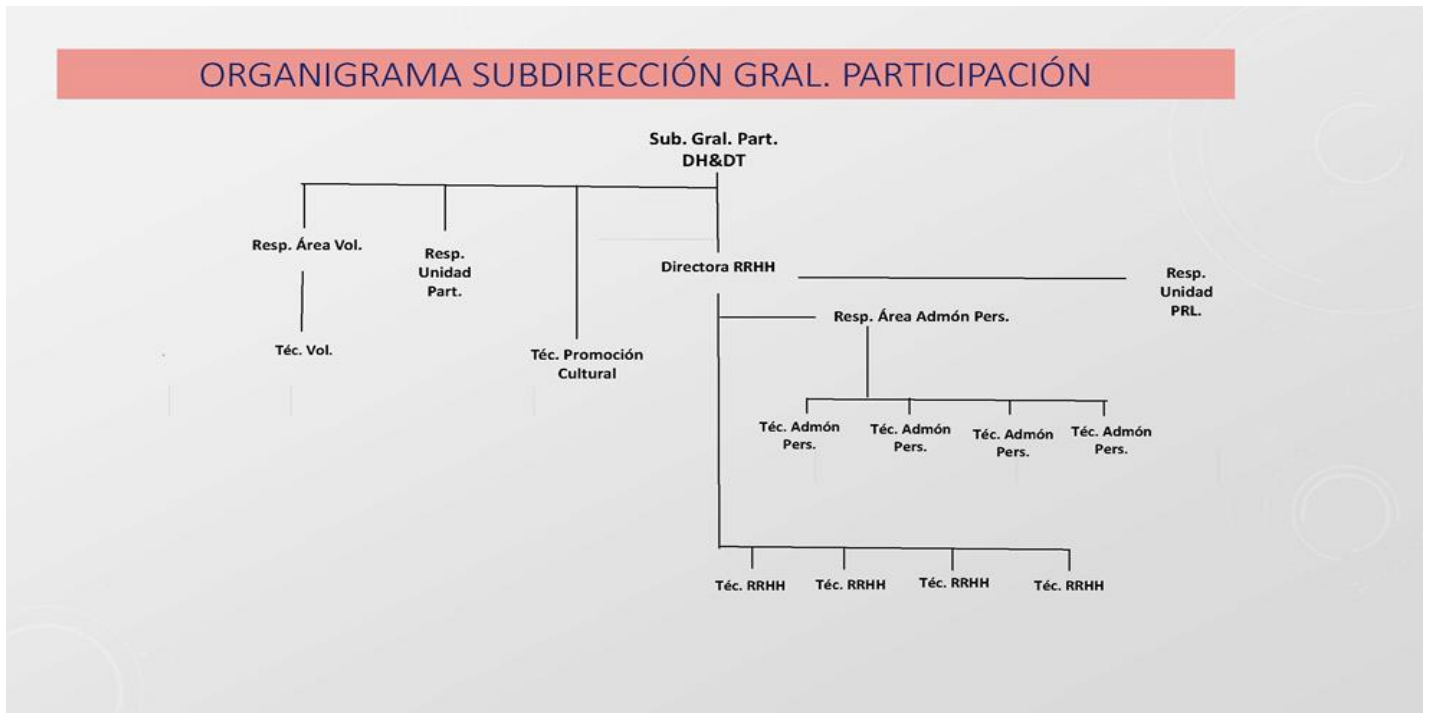

[https://www.gitanos.org/upload/75/28/ORGANIGRAMA SUB GRAL Programas FSG.pdf](https://www.gitanos.org/upload/75/28/ORGANIGRAMA_SUB_GRAL_Programas_FSG.pdf)

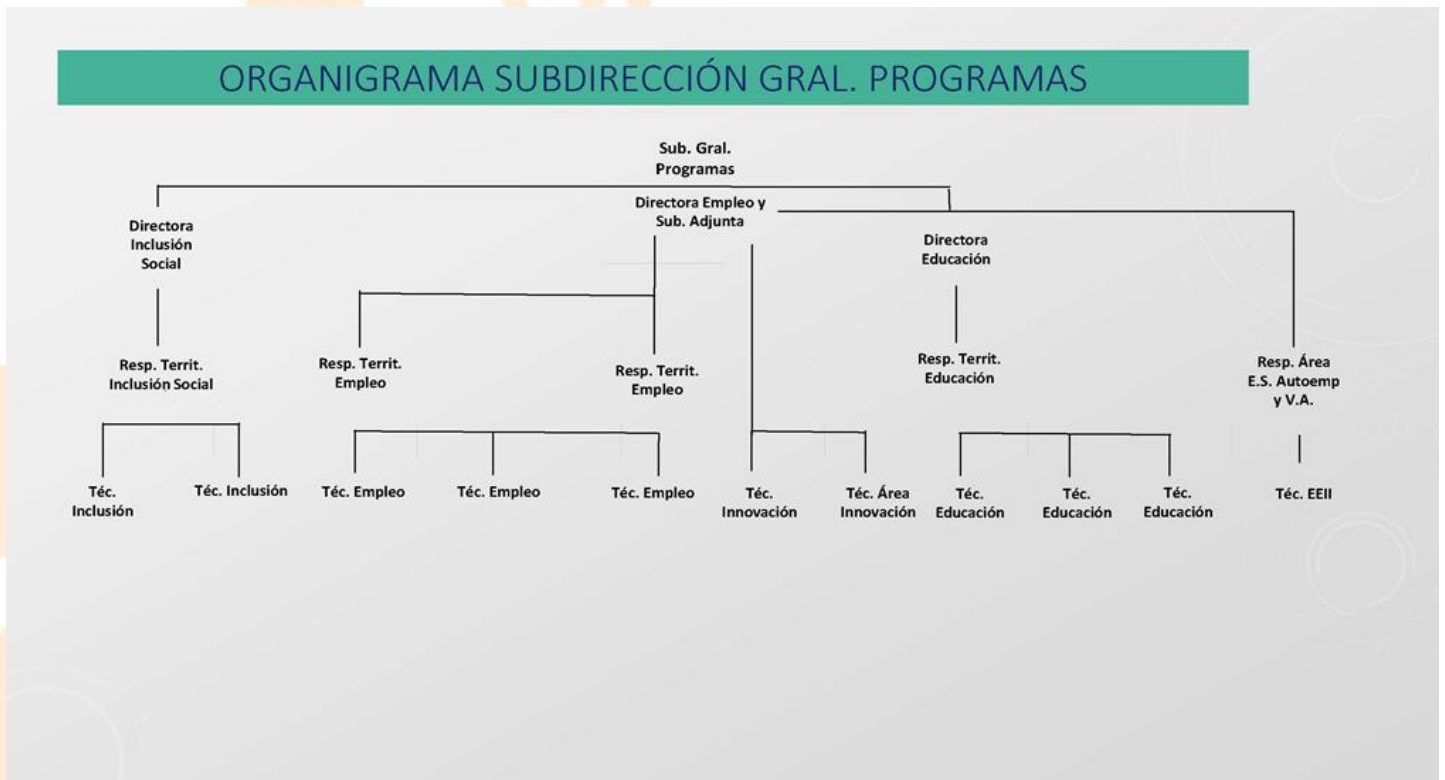



Director Territorial de la FSG en Asturias: **Víctor García Ordás.**

Directora General: **Sara Giménez Giménez**

### ORGANIGRAMA ASTURIAS 2023

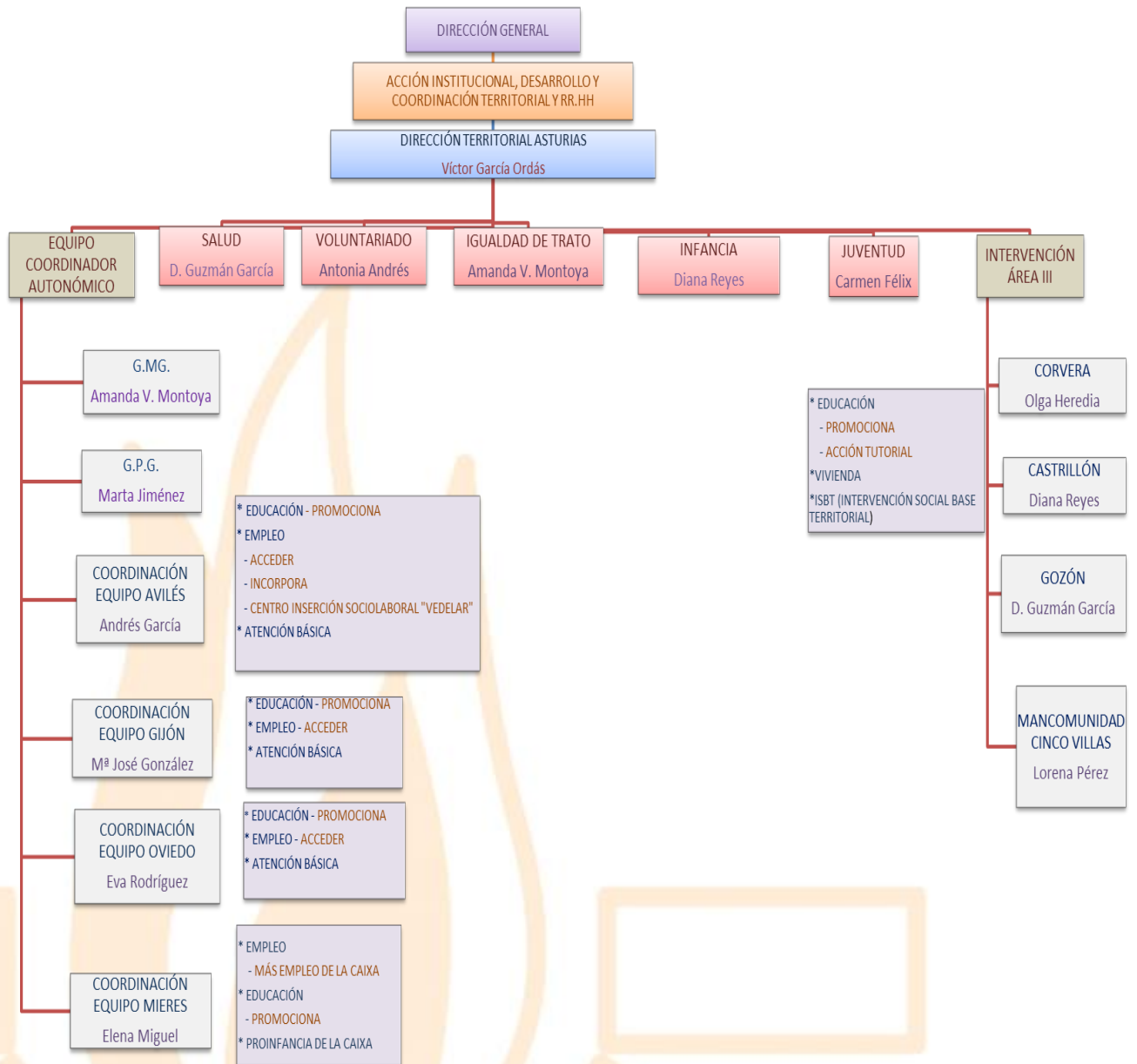





## INFRAESTRUCTURA EN ASTURIAS 2023

### **AVILÉS** (*Sede Territorial*)

C/Sánchez Calvo, 2 Bajo (*Propiedad*)  
33402 Avilés  
Tfno.: 985 56 35 05  
[fsgaviles@gitanos.org](mailto:fsgaviles@gitanos.org)

### **OVIEDO**

C/ Llano Ponte, 11 Bajo (*Alquiler*)  
33011 Oviedo  
Tfno.: 985 11 69 58  
[fsgoviedo@gitanos.org](mailto:fsgoviedo@gitanos.org)

### **GIJÓN**

C/ Domingo Juliana, 29 Bajo (*Propiedad*)  
33213 Gijón  
Tfno.: 985 30 11 86  
[fsggijon@gitanos.org](mailto:fsggijon@gitanos.org)

C/ Perú, 36 Bajo (*Alquiler*)  
33213 Gijón  
Tfno.: 690 28 05 80/ 679 49 82 90

### **MIERES** (*local cedido Ayto. Mieres*)

Edificio La Campeta  
C/ Teodoro Cuesta, 32  
33600 Mieres  
Tfno.: 985 95 27 94  
[fsgmieres@gitanos.org](mailto:fsgmieres@gitanos.org)

### **CORVERA** (*local cedido Ayto. Corvera*)

Centro de Formación Ocupacional  
Ctra. Gral. De los Campos, s/n  
33416 Corvera de Asturias  
Tfno.: 985 51 63 92

### **CASTRILLÓN** (*Local cedido Ayto. Castrillón*)

Centro sociocultural “Antiguo Centro Municipal de Servicios Sociales”  
C/ Alfonso I, 5  
33450 Piedras Blancas – Castrillón  
Tfno.: 985 50 26 47 / 985 53 00 50 EXT. 3602

### **GOZÓN** (*Local cedido Ayto. Gozón*)

Casa de la Escribana  
C/ Suárez Inclán s/n  
33440 Luanco - Gozón  
Tfno.: 985 88 20 22

### **PRAVIA** (*Local cedido Ayto. Pravia*)

Antiguo Instituto de Pravia  
C/ Pico Lin De Cubel, 3  
33120 Pravia  
Tfno.: 985 82 25 94 / 985 82 20 20

### **ESCUELA DE SELVICULTURA PREVENTIVA**

#### **VEDELAR** (*Instalaciones cedidas Ayto. Avilés*)

C/ Llantao, s/n – Fondo de Valliniello  
33400 Avilés  
Tfno.: 985 55 11 55



## NORMATIVA DE APLICACIÓN

[https://www.gitanos.org/upload/11/24/Normativa\\_de\\_transparencia\\_aplicada\\_a\\_la\\_FSG\\_Nov\\_2023.pdf](https://www.gitanos.org/upload/11/24/Normativa_de_transparencia_aplicada_a_la_FSG_Nov_2023.pdf)

### RÉGIMEN JURÍDICO DE LAS FUNDACIONES

NORMATIVA GENERAL	
Constitución Española de 1978 (Art. 34)	<a href="https://www.boe.es/buscar/act.php?id=BOE-A-1978-31229">https://www.boe.es/buscar/act.php?id=BOE-A-1978-31229</a>
Código Civil (Arts. 28; 35 a 39; 41; 212; 275.1 y 993)	<a href="https://www.boe.es/buscar/act.php?id=BOE-A-1889-4763">https://www.boe.es/buscar/act.php?id=BOE-A-1889-4763</a>
Ley 50/2002, de 26 de diciembre, de Fundaciones	<a href="http://www.boe.es/buscar/act.php?id=BOE-A-2002-25180">http://www.boe.es/buscar/act.php?id=BOE-A-2002-25180</a>
Real Decreto 1337/2005, de 11 de noviembre, por el que se aprueba el Reglamento de fundaciones de competencia estatal	<a href="http://www.boe.es/diario_boe/txt.php?id=BOE-A-2005-19154">http://www.boe.es/diario_boe/txt.php?id=BOE-A-2005-19154</a>
Real Decreto 1611/2007, de 7 de diciembre, por el que se aprueba el Reglamento del Registro de fundaciones de competencia estatal	<a href="http://www.boe.es/buscar/act.php?id=BOE-A-2007-">http://www.boe.es/buscar/act.php?id=BOE-A-2007-</a>
Ley 38/2003, de 17 de noviembre, General de Subvenciones	<a href="http://www.boe.es/buscar/act.php?id=BOE-A-2003-20977">http://www.boe.es/buscar/act.php?id=BOE-A-2003-20977</a>
Ley 9/2017 de 8 de noviembre de Contratos del Sector Público	<a href="https://www.boe.es/buscar/act.php?id=BOE-A-201712902&amp;tn=2&amp;p=20190209">https://www.boe.es/buscar/act.php?id=BOE-A-201712902&amp;tn=2&amp;p=20190209</a>
Real Decreto 887/2006, de 21 de julio, por el que se aprueba el Reglamento de la Ley 38/2003, de 17 de noviembre, General de Subvenciones.	<a href="http://www.boe.es/buscar/act.php?id=BOE-A-2006-13371">http://www.boe.es/buscar/act.php?id=BOE-A-2006-13371</a>
Ley 19/2013, de 9 de diciembre, de transparencia, acceso a la información pública y buen gobierno	<a href="https://www.boe.es/buscar/act.php?id=BOE-A-2013-12887">https://www.boe.es/buscar/act.php?id=BOE-A-2013-12887</a>
Ley 10/2010, de 28 de abril, de prevención del blanqueo de capitales y de la financiación del terrorismo	<a href="http://www.boe.es/buscar/act.php?id=BOE-A-2010-6737">http://www.boe.es/buscar/act.php?id=BOE-A-2010-6737</a>
Real Decreto 304/2014, de 5 de mayo, por el que se aprueba el Reglamento de la Ley 10/2010, de 28 de abril, de prevención del blanqueo de capitales y de la financiación del terrorismo.	<a href="https://www.boe.es/buscar/act.php?id=BOE-A-2014-4742">https://www.boe.es/buscar/act.php?id=BOE-A-2014-4742</a>
Ley 2/2023, de 20 de febrero, reguladora de la protección de las personas que informen sobre infracciones normativas y de lucha contra la corrupción	<a href="http://www.boe.es/buscar/act.php?id=BOE-A-2023-4513">http://www.boe.es/buscar/act.php?id=BOE-A-2023-4513</a>
Orden JUS/221/2017, de 9 de marzo, sobre legalización en formato electrónico de los libros de fundaciones de competencia estatal	<a href="https://www.boe.es/buscar/act.php?id=BOE-A-2017-2742">https://www.boe.es/buscar/act.php?id=BOE-A-2017-2742</a>
Orden PRE/2537/2015, de 26 de noviembre, por la que se dispone la entrada en funcionamiento y la sede del Registro de Fundaciones de Competencia Estatal	<a href="https://www.boe.es/buscar/doc.php?id=BOE-A-2015-13004">https://www.boe.es/buscar/doc.php?id=BOE-A-2015-13004</a>
Ley 39/2015 de 1 de octubre, del Procedimiento Administrativo Común de las Administraciones Públicas	<a href="https://www.boe.es/buscar/act.php?id=BOE-A-2015-10565">https://www.boe.es/buscar/act.php?id=BOE-A-2015-10565</a>
Ley 45/2015, de 14 de octubre, de Voluntariado	<a href="https://www.boe.es/buscar/act.php?id=BOE-A-2015-11072">https://www.boe.es/buscar/act.php?id=BOE-A-2015-11072</a>
Ley Orgánica 10/1995, de 23 de noviembre, del Código Penal	<a href="https://www.boe.es/buscar/act.php?id=BOE-A-1995-25444">https://www.boe.es/buscar/act.php?id=BOE-A-1995-25444</a>



Ley Orgánica 8/2021, de 4 de junio, de protección integral a la infancia y la adolescencia frente a la violencia	<a href="https://www.boe.es/buscar/act.php?id=BOE-A-2021-9347">https://www.boe.es/buscar/act.php?id=BOE-A-2021-9347</a>
Ley Orgánica 1/1996, de 15 de enero, de Protección Jurídica del Menor, de modificación parcial del Código Civil y de la Ley de Enjuiciamiento Civil.	<a href="https://www.boe.es/buscar/act.php?id=BOE-A-1996-1069">https://www.boe.es/buscar/act.php?id=BOE-A-1996-1069</a>
Ley 15/2022, de 12 de julio, integral para la igualdad de trato y la no discriminación	<a href="https://www.boe.es/eli/es/l/2022/07/12/15/con">https://www.boe.es/eli/es/l/2022/07/12/15/con</a>
Ley Orgánica 10/2022, de 6 de septiembre, de garantía integral de la libertad sexual	<a href="https://www.boe.es/eli/es/lo/2022/09/06/10/con">https://www.boe.es/eli/es/lo/2022/09/06/10/con</a>
Ley Orgánica 14/2022, de 22 de diciembre, de transposición de directivas europeas y otras disposiciones para la adaptación de la legislación penal al ordenamiento de la Unión Europea, y reforma de los delitos contra la integridad moral, desórdenes públicos y contrabando de armas de doble uso.	<a href="https://www.boe.es/eli/es/lo/2022/12/22/14/con">https://www.boe.es/eli/es/lo/2022/12/22/14/con</a>
<b>RÉGIMEN FISCAL</b>	
Ley 49/2002, de 23 de diciembre, de régimen fiscal de las entidades sin fines lucrativos y de los incentivos fiscales al mecenazgo	<a href="http://www.boe.es/diario_boe/txt.php?id=BOE-A-2002-25039">http://www.boe.es/diario_boe/txt.php?id=BOE-A-2002-25039</a>
Real Decreto 1270/2003, de 10 de octubre, para la aplicación del régimen fiscal de las entidades sin fines lucrativos y de los incentivos fiscales al mecenazgo	<a href="http://www.boe.es/diario_boe/txt.php?id=BOE-A-2003-19571">http://www.boe.es/diario_boe/txt.php?id=BOE-A-2003-19571</a>
<b>RÉGIMEN CONTABLE</b>	
Real Decreto 1491/2011, de 24 de octubre, por el que se aprueban las normas de adaptación del Plan General de Contabilidad a las entidades sin fines lucrativos y el modelo de plan de actuación de las entidades sin fines lucrativos	<a href="http://www.boe.es/buscar/doc.php?id=BOE-A-2011-18458">http://www.boe.es/buscar/doc.php?id=BOE-A-2011-18458</a>
Real Decreto 1514/2007, de 16 de noviembre, por el que se aprueba el Plan General de Contabilidad	<a href="http://www.boe.es/diario_boe/txt.php?id=BOE-A-2007-19884">http://www.boe.es/diario_boe/txt.php?id=BOE-A-2007-19884</a>
Ley 22/2015, de 20 de julio, de Auditoría de Cuentas	<a href="https://www.boe.es/buscar/act.php?id=BOE-A-2015-8147">https://www.boe.es/buscar/act.php?id=BOE-A-2015-8147</a>
Real Decreto 2/2021, de 12 de enero, por el que se aprueba el Reglamento de desarrollo de la Ley 22/2015, de 20 de julio, de Auditoría de Cuentas	<a href="http://www.boe.es/buscar/act.php?id=BOE-A-2021-1351&amp;p=20210130&amp;tn=2">http://www.boe.es/buscar/act.php?id=BOE-A-2021-1351&amp;p=20210130&amp;tn=2</a>
<b>RÉGIMEN PROTECCIÓN DE DATOS</b>	
Reglamento (UE) 2016/679 del Parlamento Europeo y del Consejo de 27/04/2016 relativo a la protección de las personas físicas en lo que respecta al tratamiento de datos personales (RGPD). Aplicable desde 25/05/2018.	<a href="https://www.boe.es/buscar/doc.php?id=DOUE-L-2016-80807">https://www.boe.es/buscar/doc.php?id=DOUE-L-2016-80807</a>
Ley Orgánica 3/2018, de 5 de diciembre, de Protección de Datos Personales y garantía de los derechos digitales. En vigor desde 7/12/2018.	<a href="https://www.boe.es/buscar/act.php?id=BOE-A-2018-16673">https://www.boe.es/buscar/act.php?id=BOE-A-2018-16673</a>
Ley Orgánica 7/2021, de 26 de mayo, de protección de datos personales tratados para fines de prevención, detección, investigación y enjuiciamiento de infracciones penales y de ejecución de sanciones penales.	<a href="https://www.boe.es/eli/es/lo/2021/05/26/7/con">https://www.boe.es/eli/es/lo/2021/05/26/7/con</a>
<b>OTRAS</b>	
Acuerdo de 20 de febrero de 2019, del Consejo de la Comisión Nacional del Mercado de Valores, por el que se aprueba el código de conducta relativo a las inversiones de las entidades sin ánimo de lucro.	<a href="https://www.boe.es/diario_boe/txt.php?id=BOE-A-2019-3174">https://www.boe.es/diario_boe/txt.php?id=BOE-A-2019-3174</a>
Ley 34/2002, de 11 de julio, de servicios de la sociedad de la información y comercio electrónico	<a href="https://www.boe.es/buscar/act.php?id=BOE-A-2002-13758">https://www.boe.es/buscar/act.php?id=BOE-A-2002-13758</a>
Real Decreto Legislativo 1/1996, de 12 de abril, por el que se aprueba el texto refundido de la Ley de Propiedad Intelectual, regularizando, aclarando y armonizando las disposiciones legales vigentes sobre la materia. (aplicación parcial)	<a href="https://www.boe.es/buscar/act.php?id=BOE-A-1996-8930">https://www.boe.es/buscar/act.php?id=BOE-A-1996-8930</a>
Ley 10/2019, de 10 de abril, de Transparencia y de Participación de la Comunidad de Madrid.	<a href="https://www.boe.es/buscar/act.php?id=BOE-A-2019-10102&amp;p=20190422&amp;tn=2">https://www.boe.es/buscar/act.php?id=BOE-A-2019-10102&amp;p=20190422&amp;tn=2</a>



Ley 20/2021, de 9 de julio, de trabajo a distancia	<a href="https://boe.es/buscar/act.php?id=BOE-A-2021-11472">https://boe.es/buscar/act.php?id=BOE-A-2021-11472</a>
Real Decreto 901/2020, de 13 de octubre, por el que se regulan los planes de igualdad y su registro y se modifica el Real Decreto 713/2010, de 28 de mayo, sobre registro y depósito de convenios y acuerdos colectivos de trabajo.	<a href="https://boe.es/buscar/doc.php?id=BOE-A-2020-12214">https://boe.es/buscar/doc.php?id=BOE-A-2020-12214</a>
Real Decreto 902/2020, de 13 de octubre, de igualdad retributiva entre mujeres y hombres.	<a href="https://boe.es/buscar/act.php?id=BOE-A-2020-12215">https://boe.es/buscar/act.php?id=BOE-A-2020-12215</a>

**Artículo 19.1 del Real Decreto Legislativo 1/2011**, de 1 de julio, por el que se aprueba el texto refundido de la Ley de Auditoría de Cuentas:

*“Los auditores de cuentas y las sociedades de auditoría serán contratados por un período de tiempo determinado inicialmente, que no podrá ser inferior a tres años ni superior a nueve a contar desde la fecha en que se inicie el primer ejercicio a auditar, pudiendo ser contratados por periodos máximos sucesivos de tres años una vez que haya finalizado el periodo inicial. Si a la finalización del periodo de contratación inicial o de prórroga del mismo, ni el auditor de cuentas o la sociedad de auditoría ni la entidad auditada manifestaren su voluntad en contrario, el contrato quedará tácitamente prorrogado por un plazo de tres años.*

*Durante el periodo inicial, o antes de que finalice cada uno de los trabajos para los que fueron contratados una vez finalizado el periodo inicial, no podrá rescindirse el contrato sin que medie justa causa. Las divergencias de opiniones sobre tratamientos contables o procedimientos de auditoría no son justa causa. En tal caso, los auditores de cuentas y la entidad auditada deberán comunicar al Instituto de Contabilidad y Auditoría de Cuentas la rescisión del contrato de auditoría.”*

LA FUNDACIÓN SECRETARIADO GITANO REALIZARÁ LA CONTRATACIÓN DE AUDITORES EXTERNOS POR PERIODOS DE 3 AÑOS DE DURACIÓN, PUDIENDO PRORROGARSE HASTA LOS 9 AÑOS, EN PERIODOS DE 3 AÑOS COMO MÁXIMO.

**Artículo 25.7 de la Ley de Fundaciones:**

*“Las cuentas anuales se aprobarán por el Patronato de la fundación y se presentarán al Protectorado dentro de los diez días hábiles siguientes a su aprobación. En su caso, se acompañarán del informe de auditoría. El Protectorado, una vez examinadas y comprobada su adecuación formal a la normativa vigente, procederá a depositarlas en el Registro de Fundaciones. Cualquier persona podrá obtener información de los documentos depositados.”*

DE ACUERDO CON LA LEY, LA FUNDACIÓN SECRETARIADO GITANO ESTÁ OBLIGADA A REALIZAR EL DEPÓSITO DE LAS CUENTAS ANUALES, APROBADAS POR EL PATRONATO, DENTRO DE LOS 10 DÍAS HÁBILES SIGUIENTES, ACOMPAÑADAS DEL INFORME DE AUDITORÍA CORRESPONDIENTE EN SU CASO. SERÁ EL PROTECTORADO EL QUE SE ENCARGUE DE SU DEPOSITO EN EL REGISTRO DE FUNDACIONES.



## 2 CONTRATOS CON LAS ADMINISTRACIONES PÚBLICAS

### ❖ AYUNTAMIENTO DE CASTRILLÓN

- Contrato administrativo de servicios para el desarrollo de la Acción Formativa: **“CULTURA LABORAL Y BÚSQUEDA ACTIVA DE EMPLEO” PLIS 2023**

Presupuesto: **2.700,00€**

**Objetivo:** Diseño y desarrollo de itinerarios personalizados de inserción sociolaboral, desde una perspectiva integral, aunando recursos y permitiendo posicionar favorablemente a las personas en situación de vulnerabilidad social y/o riesgo de exclusión social ante las exigencias y requerimientos del mercado laboral actual.

- Participantes: **19**

- Contrato administrativo de servicios para el desarrollo del Proyecto: **“EXPERTO/A EN LIMPIEZA DE INMUEBLES” PLIS 2023**

Presupuesto: **7.180,00€**

**Objetivo:** Diseño y desarrollo de itinerarios personalizados de inserción sociolaboral, desde una perspectiva integral que aúne recursos y permita posicionar favorablemente a las personas en situación de vulnerabilidad social y/o riesgo de exclusión social ante las exigencias y requerimientos del mercado laboral actual. dentro del curso “Experto/a en Limpieza de Inmuebles” en el que se les dotará de competencias profesionales específicas.

- Participantes: **12**

- Contrato administrativo de servicios para el desarrollo del Proyecto Socioeducativo: **“PROMOCIÓN DEL BIENESTAR DE LA INFANCIA Y LA ADOLESCENCIA”**

Presupuesto: **24.965,00 €**

**Objetivo:** Promover la Inclusión Social de la Infancia y Adolescencia en Riesgo de Exclusión Social, en las distintas esferas de la vida personal y social, mejorando así sus estándares de calidad de vida y favoreciendo la igualdad de oportunidades. Se pretende promover el desarrollo integral y la inclusión social de los y las menores en situación de vulnerabilidad, potenciando sus capacidades, favoreciendo la igualdad de oportunidades y promoviendo el desarrollo social y educativo, la participación, incluyendo el ocio infantil. Favoreciendo la satisfacción de las necesidades de los/as menores y las familias.

- Participantes: **54 (23 menores + 31 familiares)**



#### ❖ AYUNTAMIENTO DE CORVERA

- Contrato administrativo de servicios para el desarrollo de la Acción Formativa **“SOCORRISMO ACUÁTICO. P.L.I.S 2023”**

Presupuesto: **5.000,00€**

**Objetivo:** El objetivo principal de este curso consiste en formar profesionales competentes que den respuesta a la creciente demanda de personal especializado en Socorrismo Acuático, capacitándolos en el desempeño de las funciones, mediante las técnicas profesionales necesarias para llevar a cabo, la tarea general de esta ocupación.

- Participantes: **10**

- Contrato administrativo de servicios para el desarrollo de un Proyecto de: **“SERVICIO DE ORIENTACIÓN LABORAL”**

Presupuesto: **2.029,00€**

**Objetivo:** Diseño y desarrollo de itinerarios personalizados de inserción sociolaboral, promoviendo la mejora de la empleabilidad y la inserción laboral desde una perspectiva integral, aunando recursos y permitiendo posicionar favorablemente a las personas en situación de vulnerabilidad social y/o riesgo de exclusión social ante las exigencias y requerimientos del mercado laboral actual.

- Participantes: **72**

#### ❖ AYUNTAMIENTO DE GOZÓN

- Contratación de la Actividad **"ITINERARIOS DE ACOMPAÑAMIENTO EN VIVIENDA Y PROMOCIÓN EDUCATIVA DE LA POBLACION GITANA"**

Presupuesto: **6.500,00€**

**Objetivo:** Desarrollar un programa de intervención comunitaria y socioeducativa con las personas o unidades familiares que residen en vivienda en modalidad de alquiler, ya sean del parque público de viviendas del Principado de Asturias o de contratos efectuados a nivel privado con propietarios y/o inmobiliarias para la mejora de la convivencia, la mejora de la gestión común de las comunidades de vecinos, la mejora de la eficiencia en el consumo energético de los hogares, la mejora del acceso a viviendas privadas y el refuerzo y promoción educativa de los menores.

- Participantes: **30**



➤ Contratación " **PROMOCIONA** "

Presupuesto: **6.000,00€**

**Objetivo:** Normalizar la situación de los niños y niñas, así como de los adolescentes gitanos y gitanas dando respuesta a sus necesidades y carencias atendiendo especialmente a la educación obligatoria y la participación social"

- Participantes: **23**

➤ Contratación de la acción "**TUTORIZACION DE PERSONAS ADULTAS PARA OBTENER EL TITULO DE ESO**" para el desarrollo y ejecución del Proyecto Local de Inclusión Social 2023.

Presupuesto: **2.500,00€**

**Objetivo:** Favorecer la adquisición de una formación básica que les permita desenvolverse en situaciones de la vida cotidiana favoreciendo con ello su inserción sociolaboral fortaleciendo la autoestima y evitando la exclusión social.

- Participantes: **15**

❖ **AYUNTAMIENTO DE MIERES**

➤ Contrato administrativo de servicios para el desarrollo del Proyecto: "**INTERVENCIÓN EDUCATIVA CON ALUMNADO GITANO**" PLIS 2023

Presupuesto: **14.814,28€**

**Finalidad de la subvención:** Favorecer la normalización de la situación educativa del alumnado gitano tanto en las etapas obligatorias EP y ESO, como en las no obligatorias apoyando su entrada, permanencia y promoción para lograr un mayor nivel de instrucción en la población escolar del municipio de Mieres.

- Participantes: **14 menores y 7 familias**

❖ **MANCOMUNIDAD CINCO VILLAS**

➤ Contrato administrativo de servicios para el desarrollo de la Acción Formativa: "**HABILIDADES SOCIALES Y COMPETENCIAS DIGITALES**" PLIS 2023

Presupuesto: **6.500,00€**

**Objetivo:** Desarrollo de itinerarios personalizados, con especial atención en mejorar las habilidades sociales y competencias digitales básicas para afrontar actividades de la vida diaria en una realidad en constante transformación derivada de la transformación digital que impacta directamente en muchas áreas de la vida cotidiana.

- Participantes: **39**



### 3 SUBVENCIONES Y AYUDAS PÚBLICAS

#### ADMINISTRACIÓN LOCAL

##### ❖ AYUNTAMIENTO DE GIJÓN

- OFICINA MUNICIPAL DE POLÍTICAS DE IGUALDAD, PARA ASOCIACIONES Y COLECTIVOS DE MUJERES DEL CONCEJO DE GIJÓN. AYUNTAMIENTO DE GIJÓN.

- **FENDAÑÍ-(MAESTRÍA)** – Presupuesto: **1.838,70€**

*Finalidad de la subvención:* Promover el proceso de empoderamiento de las mujeres gitanas, participantes en diversos programas de la FSG de Gijón, a través del conocimiento y el desarrollo personal y su autonomía desde la perspectiva de género. Las actuaciones desarrolladas se abordan desde los siguientes ejes:

- Igualdad de género y No Discriminación
- Promoción integral de la Salud
- Aprendizajes instrumentales para avanzar en la autonomía
- Conocimiento del entorno y la participación.

- Participantes: **42 mujeres**

- FUNDACIÓN MUNICIPAL DE CULTURA, EDUCACIÓN y UNIVERSIDAD POPULAR DEL AYUNTAMIENTO DE GIJÓN, PARA ASOCIACIONES Y COLECTIVOS JUVENILES.

- **CHAVÓS NEBÓS (JÓVENES DE HOY)**- Presupuesto: **2.688.91€**

*Finalidad de la subvención:* Crear canales y espacios dirigidos a jóvenes orientados a potenciar su desarrollo psicosocial y cultural, a reforzar su permanencia en el sistema educativo y a compensar algunas de las dificultades y riesgos a que se ven sometidos estos jóvenes, fundamentalmente en el empleo, así como promover y facilitar la participación social y la dinamización de la juventud gitana.

- Participantes: **56 jóvenes**





- AGENCIA LOCAL DE PROMOCIÓN ECONÓMICA Y EMPLEO - SERVICIO DE PROMOCIÓN, DESARROLLO E INNOVACIÓN DEL AYUNTAMIENTO DE GIJÓN – Proyectos de Inclusión Sociolaboral (2023/2024)

- **EMPLÉATE** - Presupuesto: **7.436,31€ (2023)** – 16.563,69€ (2024)

*Finalidad de la subvención: Desarrollo de Itinerarios personalizados integrados de inserción adaptados especialmente a la población gitana, para la incorporación al mercado laboral y para su inclusión social, haciendo una adaptación específica para aquellas personas que más apoyos necesitan para paliar sus desventajas, con acciones globales y medidas complementarias para promover la igualdad de oportunidades y de género, dentro y fuera de la comunidad gitana y luchar contra la discriminación.*

- Participantes: **14**

#### ❖ AYUNTAMIENTO DE OVIEDO

- Subvención para la contratación de personas desempleadas **“ABILLAR SUMPARAL”**  
Presupuesto: **13.844,24 €**

*Finalidad de la subvención: Contratación de Personas desempleadas de larga duración en programas de interés general durante 12 meses (30/08/22 al 29/08/23). Dentro del Plan Local de Empleo. Este proyecto ha pretendido potenciar la llegada de personas gitanas para que pudiesen iniciar o retomar itinerarios formativo laborales a través de su incorporación al programa ACCEDER, así como la derivación a aquellos recursos existentes en el municipio. La captación y difusión, ha tenido como principal objetivo hacer una difusión amplia del proyecto y lograr motivar a las personas gitanas para participar en acciones de formación y empleo que mejorasen su nivel de empleabilidad.*

- Participantes: **118**

#### ❖ AYUNTAMIENTO DE CASTRILLÓN

- Subvención para el desarrollo de programas en el campo de los Servicios Sociales Sectoriales **"DROM CARÉ XII"**  
Presupuesto: **5.812,00€**

*Finalidad de la subvención: Prevenir el consumo de sustancias nocivas a través de actividades que incidan en los hábitos de vida saludables y que actúen como factores de protección*

- Participantes: **60**



#### ❖ AYUNTAMIENTO DE CORVERA

- Subvención para actividades sociales, culturales, deportivas y festejos: **“ATENCIÓN Y PROMOCIÓN EDUCATIVA DE LA INFANCIA Y LA ADOLESCENCIA 2023”**

Presupuesto: **3.000€**

*Finalidad de la subvención:* Favorecer la normalización educativa del alumnado que precisa medidas de atención a la diversidad para conseguir tasas más elevadas de éxito académico y mejoras en el rendimiento escolar del alumnado de Educación Primaria, y promover el acceso y permanencia en la Educación Secundaria Obligatoria.

- Participantes: **41** alumnos/as – **27** familias – **4** centros educativos



## ADMINISTRACIÓN DEL PRINCIPADO DE ASTURIAS

### ❖ CONSEJERÍA DE SERVICIOS Y DERECHOS SOCIALES

#### ➤ ***INCLUSIÓN SOCIAL DE MINORÍAS ÉTNICAS Y ACCEDER***

Presupuesto: **133.292€**

#### ***INCLUSIÓN SOCIAL DE MINORÍAS ÉTNICAS EN EL ÁREA TERRITORIAL III***

Presupuesto: **80.000,53€**

*Finalidad de la subvención:* Programa integral que pretende normalizar la situación de la comunidad gitana de Castrillón, Corvera, Gozón, Muros de Nalón, Pravia y Soto del Barco dando respuesta a sus necesidades, favoreciendo su plena ciudadanía y mejorando sus estándares de calidad de vida. Trabajamos el acceso a los recursos, habilidades personales e intervención familiar; Igualdad de trato; Salud; Educación; Igualdad de oportunidades para la infancia, la juventud y entre hombres y mujeres; Formación e inserción laboral; Participación social; y Promoción de la cultura gitana.

- Participantes: **843 – 2.665** (por ejes)

#### **ACCEDER**

Presupuesto: **53.291,47€**

*Finalidad de la subvención:* El objetivo del programa de formación y empleo *ACCEDER* es mejorar la inclusión sociolaboral, aumentando la presencia de las personas gitanas en el mercado laboral, así como sus competencias básicas, transversales y profesionales, con un enfoque integral.

- Participantes: **1.008**



➤ **IRPF “FOMENTO DE LA INCLUSIÓN DE LA POBLACIÓN ROMA GITANA PROCEDENTE DE PAÍSES DEL ESTE DE EUROPA EN OVIEDO Y AVILÉS”.**

Presupuesto: **36.521,00€**

*Finalidad de la subvención:* Promover la plena inclusión social de las familias Roma-Gitanas del Este (RGE) residentes en Oviedo y Avilés, mediante una intervención integrar en diferentes ámbitos (atención básica, situación legal-administrativa, empleo, vivienda, educación, salud, sensibilización) que incluya acciones de acogida, asesoramiento, orientación, acompañamiento, mediación, traducción, participación y derivación que sirva de apoyo a los servicios generalistas que atienden a la población.

- Participantes: **199**

➤ **IRPF “FORMACIÓN Y PROMOCIÓN DEL VOLUNTARIADO” MAJ KHETANE**

Presupuesto: **12.232,00€**

*Finalidad de la subvención:* Generar un cambio en la cultura y estructura organizativa: paso de un modelo de entidad profesionalizada a un modelo mixto profesional-voluntario. Otorgar un mayor reconocimiento institucional al voluntariado de la FSG tanto a nivel interno como externo. Impulsar y mejorar la captación, difusión, formación y fidelización del voluntariado. Acciones de coordinación internas, formación y de gestión del Programa de Voluntariado, así como, actuaciones dirigidas al fomento de la participación social, mejora de la imagen social y al trabajo en Red.

- Participantes: **247 beneficiarios/as y 32 voluntarios/as**

➤ **IRPF “PARTICIPACIÓN INFANTIL, ADOLESCENTE Y JUVENIL”**

Presupuesto: **14.089,00€**

*Finalidad de la subvención:* Promover la inclusión social de la infancia y adolescencia vulnerable en las distintas esferas de la vida personal y social desde un enfoque basado en los derechos de la infancia, mejorando así sus estándares de calidad de vida y favoreciendo la igualdad de oportunidades

- Participantes: **353**



➤ **IRPF “ATENCIÓN INTEGRAL A MENORES Y FAMILIAS EN SITUACIÓN O RIESGO DE EXCLUSIÓN SOCIAL”**

Presupuesto: **21.805,00€**

*Finalidad de la subvención:* Prestar apoyo a las personas y los/as menores para satisfacer sus necesidades más básicas y superar las dificultades y obstáculos que impiden o limitan su inclusión social y contribuir a promover la garantía de sus derechos fundamentales y su ciudadanía activa.

- Participantes: **360**

➤ **IRPF “EDUCACIÓN SALUD ASTURIAS”**

Presupuesto: **14.862,00€**

*Finalidad de la subvención:* Mejorar la salud general de la población gitana del Principado de Asturias, reduciendo las desigualdades y prestando especial atención a la prevención a través del incremento de la participación y empoderamiento de la propia comunidad.

- Participantes: **412**

➤ **IRPF “SENSIBILIZACIÓN Y CONCIENCIACIÓN EN “NO DISCRIMINACIÓN” HACIA GRUPOS VULNERABLES**

Presupuesto: **23.006,00€**

*Finalidad de la subvención:* Mejorar la imagen social y el conocimiento sobre los grupos de población tradicionalmente discriminados en todas las capas de la sociedad, ofreciendo contenidos veraces y contrastados sobre la situación actual que ayuden a promover un cambio de percepción sobre la comunidad gitana, libre de estereotipos y prejuicios, y que ayuden a planificar políticas e iniciativas eficaces para remover los obstáculos que dificultan la inclusión social y participación ciudadana de las personas potencialmente discriminadas.

- Participantes: **2.126**



➤ **IRPF “DIGITALIZ@TE: COMPETENCIAS DIGITALES PARA LA VIDA PERSONAL Y LABORAL DE LAS MUJERES”**

Presupuesto: **11.287,00€**

*Finalidad de la subvención:* Impulsar el empoderamiento de las mujeres en situación de vulnerabilidad, a través del conocimiento, así como favorecer su inclusión laboral a través del desarrollo de competencias digitales.

- Participantes: **64**

➤ **IRPF “INTERVENCIÓN COMUNITARIA Y SOCIOEDUCATIVA PARA EL ACCESO A LA VIVIENDA”**

Presupuesto: **18.150,00€**

*Finalidad de la subvención:* Promover el acceso a una vivienda digna como necesidad social de primer orden y derecho. Desarrollar un programa de intervención comunitaria y socioeducativa con las personas o unidades familiares que residen en vivienda en modalidad de alquiler, ya sean del parque público de viviendas del Principado de Asturias o de contratos efectuados a nivel privado con propietarios/as y/o inmobiliarias para la mejora de la convivencia, la mejora de la gestión común de las comunidades de vecinos, la mejora de la eficiencia en el consumo energético de los hogares, la mejora del acceso a viviendas privadas y el refuerzo y promoción educativa de los menores. Intervención comunitaria.

- Participantes: **843**

➤ **IRPF “PROMOCIONA +” ALUMNADO GITANO EN ESTUDIOS POSTOBLIGATORIOS**

Presupuesto: **39.448,00€**

*Finalidad de la subvención:* Promoción del mantenimiento y éxito del alumnado gitano en estudios postobligatorios: Bachillerato, Ciclos Formativos de Grado Medio y Superior, y estudios universitarios. Esto incluye: El incremento de la escolarización y participación de la población gitana. Reducir la segregación escolar. Reducir la discriminación en las distintas etapas educativas y en cualquiera de sus formas. Aumentar el éxito académico del alumnado gitano de ambos sexos. Incrementar el número de alumnado de ambos sexos en estudios postobligatorios.

- Participantes: **60**



➤ **IRPF “DIÁLOGOS CONTRA EL RACISMO”**

Presupuesto: **12.980,00€**

*Finalidad de la subvención:* Contribuir a la lucha contra el Racismo y la Xenofobia, mejorando la percepción social sobre los grupos minoritarios y más discriminados, fomentando una educación intercultural. Sensibilizar a la juventud participante y a la sociedad en general sobre la importancia de una sociedad intercultural, como uno de los elementos esenciales de las sociedades modernas, y de cómo se han de establecer mecanismos de protección de los Derechos Humanos de carácter supranacional.

- Participantes: **1.377**

❖ **CONSEJERÍA DE EDUCACIÓN**

➤ **PRE-PROMOCIONA 2023**

Presupuesto 2023: **20.276,05€** (curso 2022/2023) 22.666,67€ y (curso 203/2024) 19.200€

*Finalidad de la subvención:* Prevenir el absentismo escolar y favorecer la permanencia en el sistema educativo, con tasas más elevadas de éxito escolar en la Educación Secundaria Obligatoria que permita alcanzar la cualificación necesaria en la sociedad actual.

- N.º de alumnos y alumnas: **52**
- Centros educativos: **10**
- Municipios: **8**

❖ **CONSEJERÍA DE SANIDAD**

➤ Subvención Nominativa: **“EDUCACIÓN PARA LA SALUD CON COMUNIDAD GITANA”**

Presupuesto: **15.000€**

*Finalidad de la subvención:* Intervención preventiva y de promoción de la salud, con carácter comunitario, trabajando con sectores de población como familias, jóvenes, menores y mujeres. Y en complementariedad y coordinación con los sistemas públicos de salud, servicios sociales municipales, ONG’S y otros servicios públicos.

- Participantes: **762**



## ❖ CONSEJERÍA DE PRESIDENCIA Y PARTICIPACIÓN CIUDADANA

### ➤ INSTITUTO ASTURIANO DE LA MUJER

#### – **MUJER GITANA DE ASTURIAS “ROMÍ CALÍ”**

*Presupuesto:* **25.000,00€**

*Finalidad de la subvención:* Programas de atención directa a mujeres de colectivos vulnerables, acompañados de personal y proyectos especializados y realizados bajo el principio de igualdad.

▪ Beneficiarios/as: **650**

#### – **SISCABANDO TAMUÑI – EDUCANDO EN IGUALDAD**

*Presupuesto:* **19.620,00€**

*Finalidad de la subvención:* Programas de formación internos en materia de igualdad entre hombres y mujeres y actividades de formación en otras disciplinas que mejoren la capacidad de las organizaciones de participación social dirigidas a la igualdad entre mujeres y hombres y la lucha contra la violencia económica.

▪ Beneficiarios/as: **80**

### ➤ INSTITUTO ASTURIANO DE LA JUVENTUD

#### – **RED JUVENIL CHAVOS NEBÓ – JÓVENES DE HOY**

*Presupuesto:* **3.000,00€**

*Finalidad de la subvención:* Promover y facilitar la participación social y la dinamización de los jóvenes gitanos y gitanas, partiendo del reconocimiento de su identidad cultural y tomando como marco el ejercicio activo de una ciudadanía plena. Crear canales y espacios dirigidos a jóvenes gitanos orientados a potenciar su desarrollo psicosocial y cultural, a reforzar su permanencia en el sistema educativo y a compensar algunas de las dificultades y riesgos de desadaptación y exclusión a que se ven sometidos estos jóvenes, fundamentalmente en el empleo.

▪ Beneficiarios/as: **213**





## ❖ CONSEJERÍA DE INDUSTRIA, EMPLEO Y PROMOCIÓN ECONÓMICA

### ➤ SEPEPA – SERVICIO PÚBLICO DE EMPLEO

#### – **SARSALÉ IV: ESTRATEGIAS TRANSFORMADORAS EN EL ACOMPAÑAMIENTO AL EMPLEO (2023/2024)**

Presupuesto 2023: **42.167,80€** (anualidad 2024: 53.832,20€)

*Finalidad de la subvención:* itinerarios personalizados de inserción sociolaboral, incorporando el desarrollo de las competencias digitales como eje vertebrador del proceso.

- Participantes: **28**

#### – **“MERCAEMPRENDE” proyecto para la mejora de la cualificación de jóvenes gitanos que se dedican a la venta ambulante.**

Presupuesto total: **155.907,00€**

*Finalidad de la subvención:* Profesionalización, modernización, digitalización y generación de empleo de calidad en el ámbito de la venta ambulante.

- Participantes: **44**

#### – **“ACCEDER INNOVA”**

Presupuesto total: **60.000,00€**

*Finalidad de la subvención:* Favorecer la inserción socio laboral de personas pertenecientes a colectivos en riesgo o exclusión social, aumentando su nivel de empleabilidad y oportunidades, generando referentes en su comunidad, aumentando su presencia en el mercado laboral, así como las competencias básicas, transversales y profesionales con una apuesta constante por la innovación para mejorar la calidad y el impacto.

- Participantes: **120**



## ADMINISTRACIÓN ESTATAL

### ➤ **SARA ROMI CORVERA**

Presupuesto: **19.076,87€**

*Finalidad:* Su objetivo general es mejorar la calidad de vida, y la incorporación a la actividad socio-laboral de las mujeres gitanas promoviendo su empoderamiento personal y su autonomía económica mediante un asesoramiento permanente, la realización de itinerarios personales y profesionales e incorporación de las TIC que les doten de capacidades para una mayor participación en el ámbito social y, en especial, en el ámbito laboral.

- Participantes: **14 mujeres**

### ➤ **ITINERARIOS DE INCLUSIÓN SOCIAL PARA PERSONAS BENEFICIARIAS DEL IMV GIJÓN**

Presupuesto: **120.000,00€**

*Finalidad:* el objetivo de este proyecto piloto innovador, es la realización de itinerarios de inclusión social, educativa y laboral y su evaluación, con la finalidad de contribuir a la promoción de la igualdad, la inclusión social y la lucha contra la pobreza en sus distintas formas, mejorando la tasa de acceso al IMV e incrementando la efectividad de la prestación a través de las políticas de inclusión. Contempla dos tipos de servicios y un itinerario educativo: 1) Servicio de apoyo social y personal, dirigido a todas las personas/ unidades de convivencia participantes, que incluye atención básica, desarrollo de competencias básicas, personales y sociales, así como acciones transversales complementarias. 2) Servicio de accesibilidad tecnológica; e Itinerario educativo dirigido a los niños, niñas y adolescentes de las unidades de convivencia que se encuentran cursando etapas obligatorias (educación primaria y ESO). .

- Participantes: **84 alumnos/as** y sus familias: **66 unidades familiares** (entre grupo control y grupo tratamiento)

### ➤ **IRPF SUPRATERRITORIAL**

Presupuesto: **22.698,61€**

### ➤ **Programa TÁNDEM en entidades del sector público estatal”, de formación en alternancia con el empleo, en el marco del Plan de Recuperación, Transformación y Resiliencia**

Presupuesto: **198.972,97€**



- **TÁNDEM JARDINERÍA AVILÉS**

*Finalidad:* el objetivo de este programa es profesionalizar a jóvenes en situación de desempleo, preferentemente de etnia gitana y en situación de vulnerabilidad social mediante la adquisición de las competencias profesionales necesarias en actividades con impacto verde y sostenible dentro del sector de Jardinería. Una profesionalización que mejorará las condiciones de empleabilidad de estos jóvenes y que impactará directamente en su entorno familiar.

- Participantes: **11** alumnos/as trabajadores/as

- **TÁNDEM SOPORTE Y MANTENIMIENTO DE SISTEMAS INFORMÁTICOS Y REDES DEPARTAMENTALES. - GIJÓN**

*Finalidad:* el objetivo de este programa es profesionalizar a jóvenes en situación de desempleo, preferentemente de etnia gitana y en situación de vulnerabilidad social mediante la adquisición de las competencias profesionales necesarias en Soporte y Mantenimiento de Sistemas Informáticos y Redes Departamentales. Una profesionalización que mejorará las condiciones de empleabilidad de estos jóvenes y que impactará directamente en su entorno familiar.

- Participantes: **1** alumno/a trabajador/a

- **TÁNDEM MEDIACIÓN INTERCULTURAL Y COMUNITARIA CON LA POBLACIÓN GITANA. – GIJÓN Y OVIEDO**

*Finalidad:* el objetivo de este programa es profesionalizar a jóvenes en situación de desempleo, preferentemente de etnia gitana y en situación de vulnerabilidad social mediante la adquisición de las competencias profesionales necesarias en Mediación Intercultural y Comunitaria con la Población Gitana. Una profesionalización que mejorará las condiciones de empleabilidad de estos jóvenes y que impactará directamente en su entorno familiar.

- Participantes: **2** alumnos/as trabajadores/as

- **TÁNDEM MEDIACIÓN COMUNITARIA EN SALUD E IGUALDAD - AVILÉS**

*Finalidad:* el objetivo de este programa es profesionalizar a jóvenes en situación de desempleo, preferentemente de etnia gitana y en situación de vulnerabilidad social mediante la adquisición de las competencias profesionales necesarias en Mediación Comunitaria en Salud e Igualdad. Una profesionalización que mejorará las condiciones de empleabilidad de estos jóvenes y que impactará directamente en su entorno familiar.

- Participantes: **1** alumna trabajadora



## FONDO SOCIAL EUROPEO

Presupuesto: **435.489,71€**

➤ **DISPOSITIVOS DE ORIENTACIÓN Y ACOMPAÑAMIENTO LABORAL EN OVIEDO, AVILÉS, MIERES Y GIJÓN**

- Participantes: **1.008**

➤ **CALÍ. POR LA IGUALDAD DE LAS MUJERES GITANAS (GIJÓN - AVILÉS)**

*Finalidad de la subvención:* Su objetivo es mejorar la integración socio-laboral de personas pertenecientes a colectivos vulnerables, en particular la mujer gitana, a través del fomento de la igualdad de oportunidades, de la igualdad de género y la lucha contra toda forma de discriminación, con especial atención a la discriminación múltiple que sufren las mujeres gitanas y a las víctimas de violencia de género.

- Participantes: Gijón: **33** mujeres en itinerarios personalizados.  
**151** en Acciones Sensibilización  
Avilés: **53** mujeres en itinerarios personalizados.  
**295** en Acciones Sensibilización

➤ **PROMOCIONA (ITINERARIOS POISES)**

*Finalidad de la subvención:* Promover la inclusión socio-educativa del alumnado que se encuentra en situación de desventaja, apoyando su acceso, permanencia y promoción hacia niveles superiores dentro del sistema educativo, para lograr un mayor nivel de instrucción en la población escolar gitana, prevenir y paliar situaciones de absentismo escolar y promover la asistencia regular del alumnado, así como aumentar las expectativas hacia la educación.

Busca favorecer la normalización educativa del alumnado gitano para conseguir tasas más elevadas de éxito académico en el último ciclo de Educación Primaria y en Educación Secundaria Obligatoria, así como promover la continuidad en Estudios Medios y/o Superiores y Formación Profesional.

- Participantes: **Avilés: 23**  
**Gijón: 23**  
**Oviedo: 23**



➤ **RADIO ECCA (POISES PROMOCIONA) AVILÉS – OVIEDO - GIJÓN**

*Finalidad de la subvención:* El objetivo planteado es la formación para la obtención del graduado en ESO en la colaboración con Radio ECCA y su sistema modular, no se centra solo en los jóvenes sino también en personas de más de 30 años que quieran obtener el graduado de una manera más flexible y adaptada tanto a su situación académica como personal y familiar.

- Participantes: **Gijón: 10**  
**Oviedo: 2**  
**Avilés: 2**





## OTRAS ENTIDADES - FINANCIACIÓN PRIVADA

### ❖ FUNDACIÓN SOCIAL LA CAIXA

#### ➤ **PROINFANCIA MIERES. FUNDACIÓN SOCIAL LA CAIXA**

Presupuesto: **26.837,60€**

*Finalidad de la subvención:* Apoyar y mejorar los procesos de integración y éxito escolar de los niños y niñas. Mejorar los aprendizajes, los hábitos de estudio, los resultados académicos y la autonomía en el aprendizaje del niño, la niña o el/la adolescente e incrementar las expectativas ante sus posibilidades.

- Participantes: **55 menores.**

#### ➤ **INCORPORA FUNDACIÓN SOCIAL LA CAIXA**

Presupuesto: **33.306,00€**

*Finalidad de la subvención:* Fomentar la integración laboral de personas con dificultades especiales para acceder a un puesto de trabajo. El personal que acompaña el proceso *Incorpora* ejerce un papel de intermediación laboral, apoyando todo el proceso de inserción de principio a fin.

- Participantes: **171**

#### ➤ **“EL ARBOL DE LOS SUEÑOS”. FUNDACIÓN SOCIAL LA CAIXA**

*Finalidad de la subvención:* Actividad lúdica para que niños y niñas en riesgo de exclusión social pudieran recibir un regalo escribiendo su carta a los Reyes Magos durante las fiestas de Navidad.

#### ➤ **ACCEDER MÁS EMPLEO MIERES (2017-23)**

Presupuesto: **74.539,94 €**

*Finalidad de la subvención:* Mejorar la inclusión sociolaboral de personas pertenecientes a la población gitana y otros colectivos vulnerables del municipio de Mieres, aumentando su presencia en el mercado laboral, facilitando la inserción y calidad en el empleo, mejorando su nivel de empleabilidad, así como sus competencias básicas, transversales y profesionales, con un enfoque integral.

- Participantes:
  - Personas atendidas: **92**
  - Personas formadas: **40**
  - Personas contratadas: **36**



#### ❖ **FUNDACIÓN ORANGE**

##### ➤ **AULA DIGITAL EDYTA (GIJÓN).**

Presupuesto: **5.855,00€**

*Finalidad de la subvención:* Educación digital de mujeres en situación de vulnerabilidad y/o riesgo de exclusión, para la mejora de la empleabilidad. Su objetivo es fomentar la inclusión social y mejora de empleo de mujeres gitanas, principalmente, a través del manejo de las herramientas digitales para la vida laboral y personal.

- Participantes: **15 mujeres**

#### ❖ **FUNDACIÓN CHANEL**

##### ➤ **CALI – AVILÉS**

Presupuesto: **960,00€**

*Finalidad de la subvención:* Educación digital de mujeres en situación de vulnerabilidad y/o riesgo de exclusión, para la mejora de la empleabilidad. Su objetivo es fomentar la inclusión social y mejora de empleo de mujeres gitanas, principalmente, a través del manejo de las herramientas digitales para la vida laboral y personal.

- Participantes: **15 mujeres**



## 4 CONVENIOS CON LAS ADMINISTRACIONES PÚBLICAS

### ❖ AYUNTAMIENTO DE GIJÓN

#### ➤ FUNDACIÓN MUNICIPAL DE SERVICIOS SOCIALES DEL AYUNTAMIENTO DE GIJÓN

- Convenio Plurianual 2023 entre la FMSS y la FSG para el desarrollo del Programa: **ACCIONES COMPLEMENTARIAS DE INTEGRACIÓN SOCIAL E ITINERARIOS INDIVIDUALES DE EMPLEO PARA BENEFICIARIOS DE RENTAS MÍNIMAS"**

Presupuesto: **65.000€**

*Finalidad de la subvención:* dar respuesta a las dificultades que tienen las personas de etnia gitana para su incorporación activa de una manera normalizada a los diferentes recursos de la sociedad a través del desarrollo de los Programas Personalizados de Incorporación Social (PPIS), vinculándolos a las diferentes áreas que desde la Fundación Secretariado Gitano se trabaja: formación y empleo, educación de adultos, acción tutorial, atención básica, así como un conjunto de actividades transversales relacionadas con la promoción de la salud, la sensibilización en materia de género, la adquisición de la autonomía personal y de las habilidades sociales....

- Participantes: **125** unidades familiares perceptoras de Rentas Mínimas y las siguientes personas pertenecientes a dichas unidades, distribuidas por áreas de intervención:
  - Atención básica: **235**
  - Actividades transversales: **123**
  - Educación Adultos: **22**
  - Acción Tutorial: **62**
- Participantes ACCEDER Empleo: **238** atendidas, de ellas **152** perceptoras Rentas Mínimas.
  - 38** personas encontraron empleo
  - 46** n.º contratos
  - 12** acciones formativas
  - 84** personas formadas





## ❖ AYUNTAMIENTO DE OVIEDO

➤ Convenio plurianual para el desarrollo de acciones enmarcadas en:

➤ Programa **ACCEDER** - 23.166€

*Finalidad de la subvención:* El objetivo del programa de formación y empleo **ACCEDER** es mejorar la inclusión sociolaboral, aumentando la presencia de las personas gitanas en el mercado laboral, así como sus competencias básicas, transversales y profesionales, con un enfoque integral.

- Personas atendidas: **348**
- Personas formadas: **109**
- Personas que han conseguido un empleo: **66**
- N.º de contratos: **107**
- Acciones formativas: **14**

➤ Programa de **INTERVENCIÓN EDUCATIVA** – 25.933€

*Finalidad de la subvención:* Hacemos acompañamiento, mediación y refuerzo educativo con alumnado de diversos ciclos educativos familias y centros educativos en Oviedo (barrios Ventanielles y Cascayu).

- Participantes: **88 menores 61 familias y 17 centros educativos**

➤ Programa de fomento de la integración del colectivo gitano **INMIGRANTE** procedente de países del Este de Europa – 18.278€

*Finalidad de la subvención:* El Programa ha incluido intervenciones y atenciones básicas individualizadas con personas y familias ROM-gitanas, así como actuaciones grupales, principalmente destinadas a mujeres y menores, y otro tipo de acciones de participación y sensibilización en las áreas de: Atención Básica, Vivienda, Salud, Educación, Acompañamiento sociolaboral y Participación social.

- Participantes: **223**

Presupuesto total: **67.377,58€**



## ❖ AYUNTAMIENTO DE AVILÉS

- Convenio Regulador de la subvención nominativa para el desarrollo del Programa “**ACCEDER**” incluido en el programa Operativo Plurirregional de Lucha Contra la Discriminación del Fondo Social Europeo.

Presupuesto: **21.000€**

*Finalidad de la subvención:* El objetivo del programa de formación y empleo *ACCEDER* es mejorar la inclusión sociolaboral, aumentando la presencia de las personas gitanas en el mercado laboral, así como sus competencias básicas, transversales y profesionales, con un enfoque integral.

- Personas atendidas: **251**
- Personas formadas: **165**
- Inserciones Laborales: **124**
- N.º de contratos: **110**

- Convenio para el desarrollo del Proyecto: “Escuela de Selvicultura Preventiva *VEDELAR* - **CENTRO DE INSERCIÓN SOCIOLABORAL *VEDELAR***”

Presupuesto: **45.000€**

*Finalidad de la subvención:* Escuela de Selvicultura *VEDELAR* tiene como finalidad desarrollar un espacio formativo-laboral protegido dirigido a personas en riesgo de exclusión que promueva su proceso de incorporación social, desarrollando una experiencia profesional en trabajos relacionados con la conservación de zonas verdes, la reforestación y la prevención de incendios.

- Participantes: **25**



## 5 RETRIBUCIONES DE ALTOS CARGOS Y REPRESENTANTES DE LA ENTIDAD

*El Patronato de la FSG es el órgano de Gobierno de la entidad, y, conforme al art. 15 de la Ley 50/2002, de 26 de diciembre, de Fundaciones, los patronos ejercerán su cargo gratuitamente sin perjuicio del derecho a ser reembolsados de los gastos debidamente justificados que el cargo les ocasione en el ejercicio de su función.*

*Respecto a la retribución de los altos cargos y máximos responsables de la entidad, la entidad cuenta con la publicación de su estructura retributiva en el art. 27 de su convenio colectivo en la página web <https://www.gitanos.org/upload/87/79/BOE-A-2016-7436.pdf>*



**6 PRESUPUESTO ANUAL DE LA ENTIDAD/ PRESUPUESTO DE LA SUBVENCIÓN Y PORCENTAJE DE LA AYUDA MUNICIPAL RESPECTO AL PRESUPUESTO ANUAL DE LA ENTIDAD**

<b>PRESUPUESTO INGRESOS AÑO 2023</b>		
<b>SUBVENCIONES MUNICIPALES</b>	Ayuntamientos: <ul style="list-style-type: none"> <li>▪ Gijón</li> <li>▪ Avilés</li> <li>▪ Oviedo</li> <li>▪ Castrillón</li> <li>▪ Corvera</li> <li>▪ Gozón</li> <li>▪ Mieres</li> </ul>	270.499,48€
<b>SUBVENCIONES DE OTRAS ADMINISTRACIONES</b>	Principado de Asturias	444.542,64€
	Administración Central	154.628,00€
<b>OTROS INGRESOS</b>	Otras Entidades: FSE	614.540,16€
	Financiación Privada	103.451,28€
<b>TOTAL INGRESOS</b>		<b>1.587.661,56€</b>
<b>PRESUPUESTO GASTOS AÑO 2023</b>		
<b>GASTOS DE FUNCIONAMIENTO</b>		94.624,74€
<b>GASTOS ESTRUCTURA Y OTROS</b>		67.355,58€
<b>GASTOS DE ACTIVIDADES</b>		221.659,24€
<b>GASTOS DE PERSONAL</b>		1.204.022,01
<b>TOTAL GASTOS</b>		<b>1.587.661,56€</b>



### **PRESUPUESTO TOTAL DE LA ACTIVIDAD OBJETO DE LA SUBVENCIÓN:**

- *Subvención de Fundación Municipal de Servicios Sociales del Ayuntamiento de Gijón:*

*Presupuesto Total: **265.993,16€***

<b>XII.- PRESUPUESTO DEL PROYECTO A SUBVENCIONAR EJERCICIO 2023</b>	
<b>INGRESOS</b>	
<b>CONCEPTO</b>	<b>IMPORTE</b>
Ayuntamiento de Gijón	65.000,00€
Consejería de Derechos Sociales y Bienestar	17.778,58€
Cofinanciación Servicio Público de Empleo del Principado de Asturias	16.666,67€
IRPF Estatal	18.266,54€
Fondo Social Europeo	141.337,24€
Cofinanciación Instituto Asturiano de la Mujer	6.944,13€
<b>TOTAL, INGRESOS</b>	<b>265.993,16€</b>
<b>GASTOS</b>	
<b>CONCEPTO</b>	<b>IMPORTE</b>
<b>Recursos Humanos</b>	<b>238.751,30€</b>
1 coordinadora:	36.222,69€
2 orientadores laborales	66.418,48€
2 prospectoras laborales	21.918,10€
2 maestras	28.000,31€
2 técnicas de Intervención social	15.468,88€
1 orientadora Educativa	29.161,65€
1 técnica de Igualdad	24.781,34€
1 director Territorial	4.215,75€
1 administrativa	6.064,10€
1 técnica de gestión	6.500,00€
<b>Actividades</b>	<b>12.536,40€</b>
Formación ocupacional y gastos actividad, prestación servicios	8.000,00€
Matriculas alumnado Radio ECCA	2.886,40€
Talleres, materiales y equipos (alquileres, material fungible, publicidad, desplazamiento alumnado...)	1.650,00€
<b>Funcionamiento</b>	<b>14.705,46€</b>
Luz, agua, teléfono y datos, servicio mensajería, limpieza local, seguridad, correo y telégrafos, mantenimiento equipos...	14.705,46€
<b>TOTAL, GASTOS</b>	<b>265.993,16€</b>

- *Subvención Oficina Municipal Políticas de Igualdad. Presupuesto Total: **3.770,00€***

- *Subvención de Fundación Municipal de Cultura, Educación y Universidad Popular. Presupuesto: **3.750,00 €***



## **PORCENTAJE DE LA AYUDA MUNICIPAL RESPECTO AL PRESUPUESTO ANUAL DE LA ENTIDAD**

Porcentaje de la ayuda municipal respecto al presupuesto anual de la Entidad: **4,09 %**

### **7 CUENTAS ANUALES DE LA ENTIDAD 2023**

[https://www.gitanos.org/quienes\\_somos/financiacion\\_transparencia.html](https://www.gitanos.org/quienes_somos/financiacion_transparencia.html)

#### **Transparencia, financiación y buenas prácticas**

Uno de los principios por los que se rige la Fundación Secretariado Gitano (FSG) es el de la transparencia. Por ello damos publicidad a las actuaciones que desarrollamos y promovemos el conocimiento público de nuestros resultados, recursos económicos invertidos y procedencia de los mismos.

#### **Auditoría de cuentas de la Fundación Secretariado Gitano**

Las cuentas de la FSG vienen siendo auditadas anualmente por alguna de las principales empresas auditoras de nuestro país. En los últimos tres años las auditorías las ha realizado la empresa EY (Ernts & Young) y han sido aprobadas por el Patronato de la FSG.

Las cuentas auditadas y la memoria económica y de actividades se remite anualmente al Protectorado de Fundaciones, tal y como exige la Ley de Fundaciones ([Ley 50/2002, de 26 de diciembre](#)).

Las cuentas de la FSG son públicas y pueden consultarse aquí en estos enlaces:

- ✓ <https://www.gitanos.org/cuentasanuales2023.pdf>
- ✓ <https://www.gitanos.org/Cuentasanuales2022.pdf>
- ✓ <https://www.gitanos.org/Cuentasanuales2021.pdf>
- ✓ <https://www.gitanos.org/Cuentasanuales2020>
- ✓ <https://www.gitanos.org/Cuentasanuales2019>

#### **Sistemas de control y gestión**

La FSG dispone de un Sistema de Gestión de sus procesos fundamentales: administrativos, de compras, contables, de presupuestos y de gestión de proyectos, certificado por AENOR conforme a la norma UNE-EN ISO 9001:2015.

[https://www.gitanos.org/upload/45/83/Certificacion\\_AENOR\\_9001\\_2015.pdf](https://www.gitanos.org/upload/45/83/Certificacion_AENOR_9001_2015.pdf)

#### **Auditoría de transparencia**

Desde el año 2002, la FSG se somete a los análisis sobre Transparencia y Buenas Prácticas que realiza y publica la Fundación Lealtad. **Obteniendo el sello "ONG ACREDITADA"**



# RECIBO DE PRESENTACIÓN EN OFICINA DE REGISTRO

Oficina: Oficina de Registro Electrónico Virtual (MCD) - O00019981  
Fecha y hora de registro en: 25/06/2024 15:17:15 (Horario peninsular)  
Fecha presentación: 25/06/2024 15:17:14 (Horario peninsular)  
Número de registro: REGAGE24e00047204450  
Tipo de documentación física: Documentación adjunta digitalizada  
Enviado por SIR: Sí

## Interesado

NIF: G83117374 Razón Social: FUNDACION SECRETARIADO GITANO  
País: Municipio:  
Provincia: Dirección:  
Código Postal: Teléfono:  
Canal Notif: Correo: fsg@gitanos.org  
Observaciones:

## Información del registro

Tipo Asiento: Entrada  
Resumen/Asunto: Registro de solicitud  
Unidad de tramitación destino/Centro directivo: S.G. de Protectorado de Fundaciones - EA0019837 / Ministerio de Cultura  
Ref. Externa:  
Nº. Expediente: 00561-01963900

## Formulario Presentación

Título: Datos registrados

## Sección Principal

### Nombre representante

ISIDRO JUAN RODRIGUEZ HERNANDEZ

### NumeroDoc representante

50804366B

### Email representante

### Represent@

No se ha podido comprobar la representación.

IMPORTANTE: Se ha presentado una solicitud, escrito o comunicación a la Administración por parte de una entidad obligada a relacionarse electrónicamente con las Administraciones Públicas. El órgano administrativo competente en el ámbito de actuación le requerirá para que la subsane a través de su presentación electrónica. Asimismo, debe tener en cuenta que se considerará como fecha de presentación de la solicitud aquella en que se realice la subsanación, de modo que la solicitud producirá efectos desde la subsanación electrónica y no desde su presentación presencial.

El registro realizado está amparado en el Artículo 16 de la Ley 39/2015.

De acuerdo con el art. 31.2b de la Ley 39/15, a los efectos del cómputo de plazo fijado en días hábiles, y en lo que se refiere al cumplimiento de plazos por los interesados, la presentación en un día inhábil se entenderá realizada en la primera hora del primer día hábil siguiente salvo que una norma permita expresamente la recepción en día inhábil. Podrán consultar el estado de su registro en Carpeta ciudadana. <https://sede.administracion.gob.es/carpeta/>  
La documentación adjunta estará disponible para su consulta y descarga durante un período de un año.

ÁMBITO-PREFIJO	CSV	FECHA Y HORA DEL DOCUMENTO
GEISER	GEISER-bd20-fd6a-0d17-4025-b37d-633e-1de4-bfc1	25/06/2024 15:17:15 (Horario peninsular)
Nº REGISTRO	DIRECCIÓN DE VALIDACIÓN	VALIDEZ DEL DOCUMENTO
REGAGE24e00047204450	<a href="https://sede.administracionespublicas.gob.es/valida">https://sede.administracionespublicas.gob.es/valida</a>	Original

**IdentificadorClave****Expediente**

00561-01963900

**TipoDocumento**

Documento

**CodigoDocumento**

13970795

**ArchivoAdjunto**

Solicitud\_Firmada.pdf | hash: 89dcd7619a6c8c464840a234a2a37c1b

Código seguro de Verificación : GEISER-bd20-fd6a-0d17-4025-b37d-633e-1de4-bfc1 | Puede verificar la integridad de este documento en la siguiente dirección : https://sede.administracionespublicas.gob.es/valida

IMPORTANTE: Se ha presentado una solicitud, escrito o comunicación a la Administración por parte de una entidad obligada a relacionarse electrónicamente con las Administraciones Públicas. El órgano administrativo competente en el ámbito de actuación le requerirá para que la subsane a través de su presentación electrónica. Asimismo, debe tener en cuenta que se considerará como fecha de presentación de la solicitud aquella en que se realice la subsanación, de modo que la solicitud producirá efectos desde la subsanación electrónica y no desde su presentación presencial.

El registro realizado está amparado en el Artículo 16 de la Ley 39/2015.

De acuerdo con el art. 31.2b de la Ley 39/15, a los efectos del cómputo de plazo fijado en días hábiles, y en lo que se refiere al cumplimiento de plazos por los interesados, la presentación en un día inhábil se entenderá realizada en la primera hora del primer día hábil siguiente salvo que una norma permita expresamente la recepción en día inhábil. Podrán consultar el estado de su registro en Carpeta ciudadana. <https://sede.administracion.gob.es/carpeta/>  
La documentación adjunta estará disponible para su consulta y descarga durante un período de un año.

<u>ÁMBITO-PREFIJO</u>	<u>CSV</u>	<u>FECHA Y HORA DEL DOCUMENTO</u>
GEISER	GEISER-bd20-fd6a-0d17-4025-b37d-633e-1de4-bfc1	25/06/2024 15:17:15 (Horario peninsular)
<u>Nº REGISTRO</u>	<u>DIRECCIÓN DE VALIDACIÓN</u>	<u>VALIDEZ DEL DOCUMENTO</u>
REGAGE24e00047204450	<a href="https://sede.administracionespublicas.gob.es/valida">https://sede.administracionespublicas.gob.es/valida</a>	Original



Informe de Auditoría de Cuentas Anuales  
emitido por un Auditor Independiente

FUNDACIÓN SECRETARIADO GITANO  
Cuentas Anuales  
correspondientes al ejercicio anual terminado  
el 31 de diciembre de 2023



## INFORME DE AUDITORÍA DE CUENTAS ANUALES EMITIDO POR UN AUDITOR INDEPENDIENTE

A los miembros del Patronato de FUNDACIÓN SECRETARIADO GITANO:

---

### Opinión

Hemos auditado las cuentas anuales de FUNDACIÓN SECRETARIADO GITANO (la Fundación), que comprenden el balance a 31 de diciembre de 2023, la cuenta de resultados, el estado de flujos de efectivo y la memoria correspondientes al ejercicio anual terminado en dicha fecha.

En nuestra opinión, las cuentas anuales adjuntas expresan, en todos los aspectos significativos, la imagen fiel del patrimonio y de la situación financiera de la Fundación a 31 de diciembre de 2023, así como de sus resultados y flujos de efectivo correspondientes al ejercicio anual terminado en dicha fecha, de conformidad con el marco normativo de Información financiera que resulta de aplicación (que se identifica en la nota 2 de la memoria) y, en particular, con los principios y criterios contables contenidos en el mismo.

---

### Fundamento de la opinión

Hemos llevado a cabo nuestra auditoría de conformidad con la normativa reguladora de la actividad de auditoría de cuentas vigente en España. Nuestras responsabilidades de acuerdo con dichas normas se describen más adelante en la sección *Responsabilidades del auditor en relación con la auditoría de las cuentas anuales* de nuestro informe.

Somos independientes de la Fundación de conformidad con los requerimientos de ética, incluidos los de independencia, que son aplicables a nuestra auditoría de las cuentas anuales en España según lo exigido por la normativa reguladora de la actividad de auditoría de cuentas. En este sentido, no hemos prestado servicios distintos a los de la auditoría de cuentas ni han concurrido situaciones o circunstancias que, de acuerdo con lo establecido en la citada normativa reguladora, hayan afectado a la necesaria independencia de modo que se haya visto comprometida.

Consideramos que la evidencia de auditoría que hemos obtenido proporciona una base suficiente y adecuada para nuestra opinión.

---

## Aspectos más relevantes de la auditoría

Los aspectos más relevantes de la auditoría son aquellos que, según nuestro juicio profesional, han sido considerados como los riesgos de incorrección material más significativos en nuestra auditoría de las cuentas anuales del periodo actual. Estos riesgos han sido tratados en el contexto de nuestra auditoría de las cuentas anuales en su conjunto, y en la formación de nuestra opinión sobre éstas, y no expresamos una opinión por separado sobre esos riesgos.

### *Reconocimiento de ingresos por subvenciones*

**Descripción** Tal y como se detalla en las notas 11 y 15.1 de la memoria adjunta, el patrimonio neto a 31 de diciembre de 2023 de la Fundación incluye una cifra de 11,2 millones de euros de subvenciones y la cuenta de resultados del ejercicio cerrado a dicha fecha refleja ingresos por subvenciones por importe de 28,4 millones de euros. Un aspecto crítico para su registro ha sido la evaluación de que se han cumplido las condiciones establecidas para su concesión, lo cual unido a la relevancia de los importes involucrados, nos ha hecho considerar la revisión de estas condiciones como un aspecto relevante de nuestra auditoría.

**Nuestra respuesta** Nuestros procedimientos de auditoría han consistido, fundamentalmente, en la revisión de la documentación que evidencia el cumplimiento de las condiciones establecidas en el acuerdo de concesión de las subvenciones, y la evaluación de la razonabilidad de las cifras registradas en base a dichas condiciones.

---

## Responsabilidad del Presidente en relación con las cuentas anuales

El Presidente es responsable de formular las cuentas anuales adjuntas, de forma que expresen la imagen fiel del patrimonio, de la situación financiera y de los resultados de la Fundación, de conformidad con el marco normativo de información financiera aplicable a la entidad en España, que se identifica en la nota 2 de la memoria adjunta, y del control interno que consideren necesario para permitir la preparación de cuentas anuales libres de incorrección material, debida a fraude o error.

En la preparación de las cuentas anuales, el Presidente es responsable de la valoración de la capacidad de la Fundación para continuar como empresa en funcionamiento, revelando, según corresponda, las cuestiones relacionadas con la empresa en funcionamiento y utilizando el principio contable de empresa en funcionamiento excepto si el Patronato tiene intención de liquidar la fundación o de cesar sus operaciones, o bien no exista otra alternativa realista.

---

## Responsabilidades del auditor en relación con la auditoría de las cuentas anuales

Nuestros objetivos son obtener una seguridad razonable de que las cuentas anuales en su conjunto están libres de incorrección material, debida a fraude o error, y emitir un informe de auditoría que contiene nuestra opinión.

Seguridad razonable es un alto grado de seguridad pero no garantiza que una auditoría realizada de conformidad con la normativa reguladora de la actividad de auditoría de cuentas vigente en España siempre detecte una incorrección material cuando existe. Las incorrecciones pueden deberse a fraude o error y se consideran materiales si, individualmente o de forma agregada, puede preverse razonablemente que influyan en las decisiones económicas que los usuarios toman basándose en las cuentas anuales.

Como parte de una auditoría de conformidad con la normativa reguladora de la actividad de auditoría de cuentas vigente en España, aplicamos nuestro juicio profesional y mantenemos una actitud de escepticismo profesional durante toda la auditoría. También:

- ▶ Identificamos y valoramos los riesgos de incorrección material en las cuentas anuales, debida a fraude o error, diseñamos y aplicamos procedimientos de auditoría para responder a dichos riesgos y obtenemos evidencia de auditoría suficiente y adecuada para proporcionar una base para nuestra opinión. El riesgo de no detectar una incorrección material debida a fraude es más elevado que en el caso de una incorrección material debida a error, ya que el fraude puede implicar colusión, falsificación, omisiones deliberadas, manifestaciones intencionadamente erróneas, o la elusión del control interno.
- ▶ Obtenemos conocimiento del control interno relevante para la auditoría con el fin de diseñar procedimientos de auditoría que sean adecuados en función de las circunstancias, y no con la finalidad de expresar una opinión sobre la eficacia del control interno de la entidad.
- ▶ Evaluamos si las políticas contables aplicadas son adecuadas y la razonabilidad de las estimaciones contables y la correspondiente información revelada por el Presidente.
- ▶ Concluimos sobre si es adecuada la utilización, por el Presidente, del principio contable de empresa en funcionamiento y, basándonos en la evidencia de auditoría obtenida, concluimos sobre si existe o no una incertidumbre material relacionada con hechos o con condiciones que pueden generar dudas significativas sobre la capacidad de la Fundación para continuar como empresa en funcionamiento. Si concluimos que existe una incertidumbre material, se requiere que llamemos la atención en nuestro informe de auditoría sobre la correspondiente información revelada en las cuentas anuales o, si dichas revelaciones no son adecuadas, que expresemos una opinión modificada. Nuestras conclusiones se basan en la evidencia de auditoría obtenida hasta la fecha de nuestro informe de auditoría. Sin embargo, los hechos o condiciones futuros pueden ser la causa de que la Fundación deje de ser una empresa en funcionamiento.
- ▶ Evaluamos la presentación global, la estructura y el contenido de las cuentas anuales, incluida la información revelada, y si las cuentas anuales representan las transacciones y hechos subyacentes de un modo que logran expresar la imagen fiel.

Nos comunicamos con el Presidente de la entidad en relación con, entre otras cuestiones, el alcance y el momento de realización de la auditoría planificados y los hallazgos significativos de la auditoría, así como cualquier deficiencia significativa del control interno que identificamos en el transcurso de la auditoría.

Entre los riesgos significativos que han sido objeto de comunicación al Presidente de la entidad, determinamos los que han sido de la mayor significatividad en la auditoría de las cuentas anuales del periodo actual y que son, en consecuencia, los riesgos considerados más significativos.

Describimos esos riesgos en nuestro informe de auditoría salvo que las disposiciones legales o reglamentarias prohíban revelar públicamente la cuestión.

Este informe se corresponde con el  
sello distintivo nº 01/24/16301  
emitido por el Instituto de Censores  
Jurados de Cuentas de España

ERNST & YOUNG, S.L.  
(Inscrita en el Registro Oficial de Auditores  
de Cuentas con el Nº 50530)

50821385X  
ÁNGEL LUIS  
MARTÍNEZ (A:  
878970506)

Digitally signed by  
50821385X, ÁNGEL LUIS  
MARTÍNEZ (A: 878970506)  
Date: 2024.06.14 16:04:04  
+02'00'

---

Ángel Luis Martínez Fuentes  
(Inscrito en el Registro Oficial de Auditores  
de Cuentas con el Nº 21687)

14 de junio de 2024



## MEMORIA

EJERCICIO 2023

FECHA CIERRE: 31/12/2023

FUNDACIÓN SECRETARIADO GITANO

Nº DE REGISTRO: 28-1223  
CIF: G-83117374



**FUNDACIÓN SECRETARIADO GITANO**  
**Balance al 31 de diciembre de 2023**  
 (Expresado en euros)

ACTIVO	NOTAS	2023	2022
<b>ACTIVO NO CORRIENTE</b>		<b>120.255.151,22</b>	<b>12.201.519,88</b>
Inmovilizado intangible	5	2.336.923,50	3.009.032,40
Concesiones		2.335.422,25	3.006.673,49
Patentes, licencias, marcas y similares		1.444,52	43,44
Aplicaciones informáticas		56,73	315,47
Inmovilizado material	6	8.619.305,92	7.930.629,32
Terrenos y construcciones		6.936.547,41	7.086.145,52
Instalaciones técnicas y otro inmovilizado material		1.682.758,51	844.483,80
Inversiones en empresas del grupo y asociadas a largo plazo		352.146,15	352.146,15
Instrumentos de patrimonio	7	12.024,00	12.024,00
Créditos a empresas	8, 18	340.122,15	340.122,15
Inversiones financieras a largo plazo	8	278.241,33	277.212,01
Créditos a terceros		182.750,00	182.750,00
Otros activos financieros		95.491,33	94.462,01
Usuarios y otros deudores de la actividad propia	8	108.668.534,32	632.500,00
<b>ACTIVO CORRIENTE</b>		<b>24.966.268,12</b>	<b>22.631.686,20</b>
Existencias		11.417,04	11.417,04
Materias primas y otros aprovisionamientos		11.417,04	11.417,04
Usuarios y otros deudores de la actividad propia	8	21.881.781,87	19.559.745,41
Deudores comerciales y otras cuentas a cobrar	8	2.181.023,22	2.228.753,86
Clientes por ventas y prestaciones de servicios		799.611,70	588.008,56
Clientes, empresas del grupo, y asociadas	18.1	95.536,24	169.896,29
Deudores varios		1.277.880,30	1.456.507,79
Activos por impuesto corriente	14	2.441,46	1.894,88
Otros créditos con las Administraciones Públicas	14	5.553,52	2.648,34
Inversiones en empresas del grupo y asociadas a corto plazo	8	43.000,00	8.000,00
Créditos a empresas		43.000,00	8.000,00
Inversiones financieras a corto plazo	8	47.426,67	39.739,36
Otros activos financieros		47.426,67	39.739,36
Periodificaciones a corto plazo		162.082,37	131.381,38
Efectivo y otros activos líquidos equivalentes	9	639.536,95	651.649,15
Tesorería		639.536,95	651.649,15
<b>TOTAL ACTIVO</b>		<b>145.221.419,34</b>	<b>34.833.206,08</b>



FUNDACIÓN SECRETARIADO GITANO

Balance al 31 de diciembre de 2023

(Expresado en euros)

PATRIMONIO NETO Y PASIVO	NOTAS	2023	2022
<b>PATRIMONIO NETO</b>		<b>15.032.350,62</b>	<b>17.911.300,21</b>
<b>FONDOS PROPIOS</b>	10	<b>3.851.059,61</b>	<b>3.844.438,85</b>
Dotación fundacional		160.912,22	160.912,22
Dotación fundacional		160.912,22	160.912,22
<b>Reservas</b>		<b>2.383.065,68</b>	<b>2.383.065,68</b>
Otras reservas		2.383.065,68	2.383.065,68
<b>Excedentes de ejercicios anteriores</b>		<b>1.300.460,95</b>	<b>1.239.325,51</b>
Remanente		1.482.726,06	1.421.590,62
Excedente negativo de ejercicios anteriores		(182.265,11)	(182.265,11)
<b>Excedente del ejercicio</b>	3	<b>6.620,76</b>	<b>61.135,44</b>
<b>SUBVENCIONES, DONACIONES Y LEGADOS DE CAPITAL RECIBIDOS</b>	11	<b>11.181.291,01</b>	<b>14.066.861,36</b>
<b>PASIVO NO CORRIENTE</b>		<b>95.819.250,46</b>	<b>1.282.855,15</b>
<b>Deudas a largo plazo</b>	13	<b>95.819.250,46</b>	<b>1.282.855,15</b>
Deudas con entidades de crédito		442.774,84	641.003,90
Otros pasivos financieros		95.375.475,62	641.851,25
<b>PASIVO CORRIENTE</b>		<b>34.379.818,26</b>	<b>15.639.950,72</b>
<b>Deudas a corto plazo</b>	13	<b>31.199.758,30</b>	<b>12.820.480,22</b>
Deudas con entidades de crédito		11.767.035,37	6.770.183,64
Otros pasivos financieros		19.432.722,93	6.060.296,58
<b>Acreedores comerciales y otras cuentas a pagar</b>		<b>2.895.056,94</b>	<b>2.818.570,50</b>
Proveedores	13.2	217.362,68	124.463,70
Proveedores empresas del grupo	13.2 y 18.1	27.482,28	25.336,46
Acreedores varios	13.2	1.332.869,84	1.199.335,29
Personal (remuneraciones pendientes de pago)		48.212,04	68.667,27
Otras deudas con las Administraciones Públicas	14	1.269.120,10	1.400.767,78
<b>Periodificaciones a corto plazo</b>	15.3	<b>276.003,02</b>	<b>-</b>
<b>TOTAL PATRIMONIO NETO Y PASIVO</b>		<b>145.221.419,34</b>	<b>34.833.206,08</b>





**FUNDACIÓN SECRETARIADO GITANO**

Cuenta de resultados correspondiente al ejercicio anual terminado a 31 de diciembre de 2023

	Nota	2023	2022
<b>A) OPERACIONES CONTINUADAS</b>			
1. Ingresos de la actividad propia.		<b>39.299.968,88</b>	<b>35.261.117,47</b>
b) Ingresos de promociones, patrocinadoras y colaboraciones.	15.3	10.945.798,57	9.945.203,07
c) Subvenciones, donaciones y legados de explotación imputados a resultados del ejercicio.	15.1	28.354.192,01	25.315.913,80
2. Ayudas monetarias y otros.	15.2	<b>(747.083,86)</b>	<b>(1.144.974,02)</b>
a) Ayudas monetarias		(634.526,96)	(760.976,01)
b) Gastos por colaboraciones y del órgano de gobierno.		(46.896,18)	(26.523,97)
d) Reintegro de subvenciones, donaciones y legados.		(65.660,72)	(357.474,04)
3. Ventas y otros ingresos ordinarios de la actividad mercantil.	15.4	<b>66.580,27</b>	<b>91.683,82</b>
6. Aprovisionamientos.	15.5	<b>(5.072.614,97)</b>	<b>(3.581.310,96)</b>
7. Otros ingresos de explotación		<b>6.000,44</b>	<b>5.950,44</b>
a) Ingresos accesorios y otros de gestión corriente.		6.000,44	5.950,44
8. Gastos de personal	15.6	<b>(24.984.104,26)</b>	<b>(26.495.992,05)</b>
a) Sueldos, salarios y asimilados		(21.802.354,61)	(19.972.802,95)
b) Cargas sociales		(7.181.749,65)	(6.523.099,10)
9. Otros gastos de explotación		<b>(3.981.103,97)</b>	<b>(3.671.151,77)</b>
a) Servicios exteriores	15.7	(3.916.318,72)	(3.637.757,15)
b) Tributos		(16.163,74)	(31.859,69)
d) Otros gastos de gestión corriente.		(48.621,51)	(1.734,93)
18. Amortización del inmovilizado	5 y 6	<b>(1.242.261,69)</b>	<b>(1.014.020,47)</b>
11. Subvenciones, donaciones y legados de capital traspasados al resultado del ejercicio.	11	<b>1.101.787,96</b>	<b>871.996,48</b>
a) Afectas a la actividad propia		1.101.787,96	871.996,48
12. Exceso de provisiones		<b>6.068,91</b>	-
<b>A.1) RESULTADO DE EXPLOTACIÓN (1+2+3+6+7+8+9+10+11)</b>		<b>453.237,51</b>	<b>323.298,94</b>
14. Ingresos financieros	15.8	<b>303,80</b>	<b>1.813,30</b>
b) De valores negociables y otros instrumentos financieros.		303,80	1.813,30
b) De terceros.		303,80	1.813,30
15. Gastos financieros.	15.9	<b>(446.920,55)</b>	<b>(263.976,80)</b>
b) Por deudas con terceros.		(446.920,55)	(263.976,80)
<b>A.2) RESULTADO FINANCIERO (14+15)</b>		<b>(446.616,75)</b>	<b>(262.163,50)</b>
<b>A.3) RESULTADO ANTES DE IMPUESTOS (A.1+A.2)</b>		<b>6.620,76</b>	<b>61.135,44</b>
19. Impuestos sobre beneficios.			
<b>A.4) RESULTADO DEL EJERCICIO PROCEDENTE DE OPERACIONES CONTINUADAS (A.3+19)</b>		<b>6.620,76</b>	<b>61.135,44</b>
<b>B) OPERACIONES INTERRUMPIDAS</b>			
20. Resultado del ejercicio procedente de operaciones interrumpidas neto de impuestos.			
<b>A.5) EXCEDENTE DEL EJERCICIO (A.4+20)</b>		<b>6.620,76</b>	<b>61.135,44</b>
<b>A.6) Variación de patrimonio neto por ingresos y gastos imputados directamente al patrimonio neto</b>		<b>(2.885.570,36)</b>	<b>8.664.314,11</b>
<b>C) Ingresos y gastos imputados directamente al patrimonio neto</b>			
1. Subvenciones recibidas	11	26.570.369,61	34.852.224,39
<b>D) Reclasificaciones al excedente del ejercicio</b>			
1. Subvenciones recibidas	11	(29.455.969,97)	(26.187.910,28)
<b>E) VARIACIONES EN LA DOTACION FUNDACIONAL</b>		-	154.902,10
<b>F) OTRAS VARIACIONES</b>		-	(68.630,18)
<b>G) RESULTADO TOTAL, VARIACIÓN DEL PATRIMONIO NETO EN EL EJERCICIO</b>		<b>(2.878.949,60)</b>	<b>8.823.721,46</b>

**FUNDACIÓN SECRETARIADO GITANO**
**Estado de Flujos de Efectivo correspondiente al ejercicio anual terminado a 31 de diciembre de 2023**

(Expresado en euros)

	Notas	2023	2022
<b>A) FLUJOS DE EFECTIVO DE LAS ACTIVIDADES DE EXPLOTACIÓN Y DE GESTIÓN</b>			
1. Excedente del ejercicio antes de impuestos.		6.620,76	61.135,44
2. Ajustes del resultado.		(11.000.111,84)	(10.129.321,03)
a) Amortización del inmovilizado (+).	5 y 6	1.242.261,69	1.014.020,47
b) Correcciones valorativas por deterioro (+/-).		-	-
d) Imputación de subvenciones, donaciones y legados (-).	11	(12.638.990,28)	(11.406.604,91)
e) Resultado por bajas y enajenación del inmovilizado		-	-
g) Ingresos financieros (-).	15.8	(303,80)	(1.813,30)
h) Gastos financieros (+).	15.9	446.920,55	283.978,80
3. Cambios en el capital corriente.		<b>7.899.597,81</b>	<b>14.392.050,28</b>
a) Existencias (+/-)		-	7.568,13
b) Deudores y otras cuentas a cobrar (+/-).		7.862.498,99	13.403.671,83
c) Otros activos corrientes (+/-).		(36.388,30)	(17.611,09)
d) Acreedores y otras cuentas a pagar (+/-).		76.486,44	944.911,31
e) Otros pasivos corrientes (+/-)		-	(2.539,88)
f) Otros activos y pasivos no corrientes		(1.026,32)	(33.850,02)
4. Otros flujos de efectivo de las actividades de explotación y de gestión.		<b>(422.962,21)</b>	<b>(262.163,50)</b>
a) Pagos de intereses (-).		(423.266,01)	(263.978,80)
c) Cobros de intereses (+)		303,80	1.813,30
e) Otros pagos (cobros) (-/+)		-	-
5. Flujos de efectivo de las actividades de explotación y de gestión (+/-1+/-2+/-3+/-4)		<b>(3.516.905,48)</b>	<b>3.971.791,19</b>
<b>B) FLUJOS DE EFECTIVO DE LAS ACTIVIDADES DE INVERSIÓN</b>			
6. Pagos por inversiones (-).		<b>(1.293.829,39)</b>	<b>(991.327,77)</b>
a) Empresas del grupo y asociadas.		(36.000,00)	(87.000,00)
b) Inmovilizado intangible.		(1.474,45)	-
c) Inmovilizado material.	6	(1.257.354,94)	(524.327,77)
f) Otros activos financieros.		-	-
h) Otros activos.		-	-
7. Cobros por desinversiones (+).		-	-
a) Entidades del grupo y asociadas.		-	-
c) Inmovilizado material		-	-
g) Otros activos		-	-
8. Flujos de efectivo de las actividades de inversión (7-6)		<b>(1.293.829,39)</b>	<b>(991.327,77)</b>
<b>C) FLUJOS DE EFECTIVO DE LAS ACTIVIDADES DE FINANCIACIÓN</b>			
10. Cobros y pagos por instrumentos de pasivo financiero.		<b>4.798.622,67</b>	<b>(3.116.554,28)</b>
a) Emisión de		-	-
2. Deudas con entidades de crédito (+)		4.798.622,67	(3.116.554,28)
b) Devoluciones y amortización de		-	-
2. Deudas con entidades de crédito (-)		-	(3.116.554,28)
11. Flujos de efectivo de las actividades de financiación (+/-9+/-10)		<b>4.798.622,67</b>	<b>(3.116.554,28)</b>
<b>D) EFECTO DE LAS VARIACIONES DE LOS TIPOS DE CAMBIO</b>			
<b>E) AUMENTO/DISMINUCIÓN NETA DEL EFECTIVO O EQUIVALENTES (+/-5+/-8+/-11+/- D)</b>			
Efectivo o equivalentes al comienzo del ejercicio.	9	651.649,15	387.830,01
Efectivo o equivalentes al final del ejercicio.	9	639.536,95	651.649,15



## 1. ACTIVIDAD DE LA FUNDACIÓN

La Fundación Secretariado Gitano (en adelante, la Fundación), se constituyó el 4 de octubre de 2001 con la denominación de Fundación Secretariado General Gitano, modificando el Patronato de la Fundación su denominación por la actual con fecha 20 de diciembre de 2004.

La Fundación comenzó su actividad en el ejercicio 2002, tras subrogarse en los programas llevados a cabo anteriormente por la Asociación Secretariado General Gitano. Tras esta subrogación, dicha Asociación quedó extinguida.

La Fundación es una entidad sin ánimo de lucro cuya finalidad principal es la promoción integral de la comunidad gitana para facilitar su integración plena en la sociedad. Para ello, la Fundación desarrolla en España actuaciones en el ámbito del empleo y la acción social.

El Patronato de la Fundación está compuesto por un equipo intercultural de 14 personas, procedentes de diversos ámbitos profesionales.

Al 31 de diciembre de 2023, los patronos de la Fundación Secretariado Gitano, son:

- Presidente de honor: D. Pedro Puente Fernández
- Presidente: D. Jesús Loza Aguirre
- Vicepresidente 1º: D. Antonio Soto Peña
- Vicepresidente 2º: Dña. Carlota Santiago Camacho
- Vocales:
  - D. Jaime Lanaspa Gathau
  - D. Fernando Rey Martínez
  - D. Antonio Vega Vega
  - Dña. Eustaquia Cortés Sillero
  - D. Francescs Xavier Rodríguez Burch
  - D. Enrique Llano Cueto
  - D. Julián del Olmo García
  - Dña. Isabel Jiménez Cenizo
  - Dª Carmen García de Andrés

- Secretaria patrona: Dña. Rosalía Guntín Ubierno

La Fundación está domiciliada en el Centro Adalí Calí, calle Ahijones, s/n, de Madrid y opera en España a través de 82 centros abiertos en 14 comunidades autónomas.

A handwritten signature in blue ink, appearing to be "J. Loza Aguirre".A handwritten signature in blue ink, appearing to be "Rosalía Guntín Ubierno".



FUNDACIÓN SECRETARIADO GITANO  
MEMORIA CORRESPONDIENTE AL EJERCICIO ANUAL  
TERMINADO EL 31 DE DICIEMBRE DE 2023

Fondo Social Europeo 'Programa Operativo 2014-2020'

La actividad de la Fundación se centra principalmente en tres ámbitos de intervención: Empleo, Educación e Intervención Social, trabajando tanto desde la perspectiva de servicios directos a usuarios/as, como de influencia social y política en todo lo que atañe a la *cuestión gitana*.

De toda la actividad social de la Fundación, destacamos, por volumen de recursos movilizados y por impacto sobre la comunidad gitana, la derivada de la participación tanto en el Programa Operativo de Inclusión Social y Economía Social como en el Programa Operativo de Empleo Juvenil en el periodo 2014-2020, cofinanciado por el Fondo Social Europeo.

El Programa Operativo se desarrolla en España, si bien la Fundación interviene en las siguientes Comunidades Autónomas, dentro de los diferentes objetivos regionales:

- Comunidades menos desarrolladas: Extremadura
- Comunidades transitorias: Andalucía Castilla la Mancha y Murcia
- Comunidades más desarrolladas (80%): Galicia y Asturias
- Comunidades más desarrolladas (50%): Comunidad Valenciana, Castilla León, Cantabria, Aragón, Cataluña, País Vasco, Comunidad de Madrid y Navarra.

La Fundación Secretariado Gitano dentro del PO asume el papel de Órgano Beneficiario.

El FSE dota a la Fundación Secretariado Gitano en el PO en primera convocatoria con un total de 34.769.160,16 euros, aunque para llegar al volumen total de recursos económicos implicados que ascienden a 43.533.664,86 euros, que se financian fundamentalmente con aportaciones de entidades públicas y privadas, locales, autonómicas y estatales.

De esta cantidad 12.813.704,80 euros correspondientes al Programa Operativo Empleo Juvenil primera convocatoria se ejecutaron antes de octubre de 2018 y 21.955.455,36 euros correspondientes al Programa Operativo de Inclusión Social y Economía Social se ejecutaron antes de octubre de 2019.

Durante el ejercicio 2018 se concedió en la segunda convocatoria un importe de 18.246.431,62 euros al amparo del Programa Operativo Empleo Juvenil, con un total de recursos económicos implicados de 19.856.819,70 euros que se financian, al igual que el anterior, fundamentalmente con aportaciones de entidades públicas y privadas, locales, autonómicas y estatales, todo ello se ha ejecutado antes de de la finalización de 2022.

Durante el ejercicio 2019 se concedió en la segunda convocatoria un importe de 22.307.928,82 euros, con un total de recursos económicos implicados de 32.678.327,23 euros que se financian fundamentalmente con aportaciones de entidades públicas y privadas, locales, autonómicas y estatales.

Durante el ejercicio 2020 se concedió para eje 6 y 7 un importe de 1.372.873,79 euros con un total de recursos económicos implicados de 1.626.242,96 euros también ejecutados antes de la finalización de 2023.

Durante el ejercicio 2023 se resuelve un aumento de la concesión para la región D por un importe de 374.500,00 que representa un total de aumento de recusus implicados de 468.125 euros.



FUNDACIÓN SECRETARIADO GITANO  
MEMORIA CORRESPONDIENTE AL EJERCICIO ANUAL  
TERMINADO EL 31 DE DICIEMBRE DE 2023

En relación al presupuesto de este P.O., el coste total elegible, la Ayuda FSE y la Cofinanciación Pública y Privada es la siguiente:

TIPOLOGIAS DE OPERACIONES	COSTE ELEGIBLE	AYUDA FSE	COFINANCIACION PUBLICAS Y PRIVADAS
Itinerarios Integrados de Inclusión Socio-Laboral para la población gitana (Acceder y Promoción) Finalización 2019	24.405.882,35	18.000.000,00	6.405.882,35
Promoción de la Igualdad de oportunidades e integración Socio-Laboral de las mujeres gitanas, y atención a la múltiple discriminación. Finalización 2019	2.711.764,71	2.000.000,00	711.764,71
Itinerarios Integrados de Inserción para personas jóvenes gitanas Acceder. Finalización 2018	7.965.000,54	7.319.039,00	645.961,54
Iniciativa para la mejora de la empleabilidad de personas jóvenes gitanas: "Aprender trabajando" y Actuaciones de Formación. Finalización 2018	5.443.281,10	5.001.831,00	441.450,10
Cooperación Transnacional para la Inclusión de la Población Gitana Finalización 2019	636.568,85	536.703,23	100.265,62
A.T. POISES Iline Finalización 2019	1.084.702,55	800.000,00	284.702,55
A.T. POEJ Iline. Finalización 2018.	536.331,27	492.834,80	43.496,47
Itinerarios Sociolaborales con población Gitana "De lo analógico a lo digital" Finalización 2019	501.466,56	409.565,05	91.901,51
Generar oportunidades de inserción sociolaboral para la población Gitana a través de empresas sociales Finalización 2019	248.268,93	209.187,08	39.079,85
Actividades Complementarias Finalización 2022	388.512,92	357.004,52	31.508,40
Aprender Trabajando Finalización 2022	6.061.786,52	5.570.175,63	491.610,89
Itinerarios ACCEDER Finalización 2022	13.406.520,26	12.319.251,47	1.087.268,79
Itinerarios integrados de inclusión socio-laboral para la población gitana: ACCEDER Finalización 2023	20.702.036,39	14.175.267,35	6.526.769,04
PROMOCIONA: "De la escuela al empleo" Finalización 2023	7.661.986,62	5.242.427,46	2.419.559,16
Igualdad de las mujeres gitanas Finalización 2023	4.782.427,23	3.264.734,01	1.517.693,22
Empleando Digital Más. Innovac Social Finalización 2023	455.314,23	384.862,93	70.451,30
Promociona Digital. Innovac Social. Finalización 2023	524.702,71	443.514,85	81.187,86
EURCMA y dimensión transnacional POISES Finalización 2023	646.226,02	544.406,01	101.730,01
	<b>98.163.179,76</b>	<b>77.070.894,39</b>	<b>21.092.285,37</b>

La totalidad del importe del Fondo Social Europeo "Programa Operativo 2014-2020" ha sido ejecutado a cierre del ejercicio 2023.

### Fondo Social Europeo Plus (FSE+)

La estrategia a nivel nacional del Programa de Inclusión Social, Garantía Infantil y Lucha contra la pobreza para el periodo 2021-2027 viene a dar continuidad a la labor que se venía desarrollando con la participación tanto en el Programa Operativo de Inclusión Social y Economía Social como en el Programa Operativo de Empleo Juvenil en el periodo 2014-2020, cofinanciado por el Fondo Social Europeo.

La Fundación Secretariado Gitano tiene la condición de beneficiario del Programa FSE+ de Inclusión Social, Garantía Infantil y Lucha contra la Pobreza en virtud de la Resolución de 6 de noviembre de 2023, de la Secretaría de Estado de Empleo y Economía Social, por la que se publica la relación definitiva de los proyectos aprobados en el marco de la convocatoria para la selección de operaciones que se financiarán con el Fondo Social Europeo Plus (FSE+), en el marco de programas estatales y del tramo estatal de la prioridad Región Ultraperiférica (BOE 15-11-2023).

Nombre de la operación	Prioridad	Objetivo específico	Presupuesto de ayuda FSE+ asignado
Programa para la mejora de la empleabilidad de personas jóvenes gitanas: Aprender Trabajando y Formástrate.	1	H	10.015.623,60
Itinerarios Integrados de Inserción para personas Jóvenes Gitanas ACCEDER JOVEN.	1	H	45.000.000,00
Promoción de la Inclusión socioeconómica de las mujeres gitanas: CALI, por la igualdad de las mujeres gitanas.	2	J	10.560.000,00
Itinerarios integrados de Inclusión sociolaboral para la población gitana: ACCEDER.	2	J	24.999.995,00
Itinerarios Integrados de Inclusión educativa y sociolaboral para la población gitana (PROMOCIONA: "De la Escuela al Empleo").	2	J	22.449.409,00
Programa de sensibilización y acompañamiento para la lucha contra la desigualdad y la discriminación de la población gitana.	2	J	3.183.250,00
			<b>116.208.277,89</b>

## 2. BASES DE PRESENTACIÓN DE CUENTAS ANUALES

Las cuentas anuales se han preparado de acuerdo con los principios de contabilidad generalmente aceptados en España, reconocidos en el Código de Comercio, en el Texto Refundido de la Ley de Sociedades de Capital (LSC), y en el Plan General de Contabilidad adaptado por el Real Decreto 1514/2007, de 16 de noviembre, el cual ha sido objeto de varias modificaciones, la última de ellas mediante el Real Decreto 1/2021 de 12 de enero y el Real Decreto 1491/2011 de 24 de octubre por el que se aprueban las Normas de Adaptación del Plan General de Contabilidad a las Entidades sin fines lucrativos, el modelo de Plan de actuación de las entidades sin fines lucrativos, así como las normas de información presupuestaria aplicables y el Real Decreto 602/2016 de 2 de octubre.

Las cuentas anuales han sido formuladas por el Presidente de la Fundación, para su sometimiento a la aprobación del Patronato, estimándose que serán aprobadas sin ninguna modificación.

Las cifras incluidas en las cuentas anuales están expresadas en euros, salvo que se indique lo contrario.

## 2.1 Imagen fiel

Las cuentas anuales se han preparado a partir de los registros auxiliares de contabilidad de la Fundación, habiéndose aplicado las disposiciones legales vigentes en materia contable con la finalidad de mostrar la imagen fiel del patrimonio, de la situación financiera y de los resultados de la Fundación.

## 2.2 Principios contables

La Fundación ha seguido todos los principios y normas de contabilidad generalmente aceptados y que se recogen en el Real Decreto 1491/2011, de 24 de octubre, por el que se aprueban las normas de adaptación del Plan General Contable a las entidades sin fines lucrativos y del modelo del Plan de Actuación de las entidades sin fines lucrativos, y sus modificaciones posteriores.

## 2.3 Aspectos críticos de la valoración y estimación de la incertidumbre

La entidad ha elaborado sus estados financieros bajo el principio de entidad en funcionamiento, sin que exista ningún tipo de riesgo importante que pueda suponer cambios significativos en el valor de los activos o pasivos en el ejercicio siguiente.

No ha existido ningún cambio en una estimación contable que sea significativo y que pueda afectar al ejercicio actual o que se espere que pueda afectar a los ejercicios futuros.

El patronato de la entidad no es consciente de la existencia de incertidumbres importantes, relativas a eventos o condiciones que puedan aportar dudas significativas sobre la posibilidad de que la entidad siga funcionando normalmente.

## 2.4 Comparación de la información

A los efectos de la obligación establecida en el artículo 35.6 del Código de Comercio, de la aplicación del principio de uniformidad y del requisito de comparabilidad, se presentan las presentes cuentas del ejercicio anual terminado de forma comparativa con el ejercicio inmediatamente anterior.

Se presentan, a efectos comparativos, con cada una de las partidas del balance de situación, de la cuenta de resultados y de la memoria de las cuentas anuales, además de las cifras del ejercicio 2023, las correspondientes al ejercicio anterior.

## 2.5 Agrupación de partidas

A efectos de facilitar la comprensión del balance, de la cuenta de resultados y del estado de flujos de efectivo, estos estados se presentan de forma agrupada, recogiendo los análisis requeridos en las notas correspondientes en la memoria.

### 3. APLICACIÓN DEL EXCEDENTE DEL EJERCICIO

La propuesta de distribución del excedente del ejercicio 2023, formulada por el Presidente de la Fundación y que se espera sea aprobada por el Patronato, es la siguiente:

(Euros)	2023
Base de reparto	
Excedente del ejercicio	6.620,76
Aplicación	
Excedentes de ejercicios anteriores – Remanente	6.620,76

(Euros)	2022
Base de reparto	
Excedente del ejercicio	61.135,44
Aplicación	
Excedentes de ejercicios anteriores – Remanente	61.135,44

### 4. NORMAS DE REGISTRO Y VALORACIÓN

Los principales criterios de registro y valoración utilizados por la Fundación en la elaboración de estas cuentas anuales son los siguientes:

#### 4.1 Inmovilizado intangible

El inmovilizado intangible se valora inicialmente por su coste, ya sea éste el precio de adquisición o el coste de producción.

Después del reconocimiento inicial, el inmovilizado intangible se valora por su coste, menos la amortización acumulada y, en su caso, el importe acumulado de las correcciones por deterioro registradas.

Para cada inmovilizado intangible se analiza y determina si la vida útil es definida o indefinida.

Los activos intangibles se amortizan sistemáticamente en función de la vida útil estimada de los bienes y de su valor residual. Los métodos y periodos de amortización aplicados son revisados en cada cierre de ejercicio y, si procede, ajustados de forma prospectiva. Al menos al cierre del ejercicio, se evalúa la existencia de indicios de deterioro, en cuyo caso se estiman los importes recuperables, efectuándose las correcciones valorativas que procedan.





### Concesiones

Las concesiones corresponden a cesiones de uso gratuitas de inmuebles a la Fundación. Dado que las citadas cesiones no son remuneradas, su contrapartida se registra en el epígrafe de "subvenciones, donaciones y legados recibidos" conforme al valor razonable en el momento de la concesión de los derechos de uso. La amortización de dichas concesiones se realiza de forma lineal en el periodo de duración de las mismas, según las condiciones establecidas en cada una de ellas, en un periodo entre 1 y 33 años (ver nota 5.2).

### Aplicaciones informáticas

Esta partida incluye los costes de las aplicaciones informáticas adquiridas a terceros. Su amortización se realiza de forma lineal a largo de su vida útil estimada de 6,5 años.

Las reparaciones que no representan una ampliación de la vida útil y los costes de mantenimiento son cargados en la cuenta de resultados en el ejercicio en que se producen.

## **4.2 Inmovilizado material**

El inmovilizado material se valora inicialmente por su coste, ya sea éste el precio de adquisición o el coste de producción.

Después del reconocimiento inicial, el inmovilizado material se valora por su coste, menos la amortización acumulada y, en su caso, el importe acumulado de las correcciones por deterioro registradas.

Se incluyen en el precio de adquisición o coste de producción los gastos financieros devengados antes de la puesta en condiciones de funcionamiento de aquellos activos que necesiten más de un año para estar en condiciones de uso.

Las reparaciones que no representan una ampliación de la vida útil y los costes de mantenimiento son cargados en la cuenta de resultados en el ejercicio en que se producen. Los costes de ampliación o mejora que dan lugar a un aumento de la capacidad productiva o a un alargamiento de la vida útil de los bienes, son incorporados al activo como mayor valor del mismo, dándose de baja, en su caso, el valor contable de los elementos sustituidos.

La amortización de los elementos del inmovilizado material se realiza, desde el momento en el que están disponibles para su puesta en funcionamiento, de forma lineal durante su vida útil estimada. Los años de vida útil estimada para los distintos elementos del inmovilizado material son los siguientes:

	<b>Años de vida útil</b>
Construcciones	50
Instalaciones técnicas y maquinaria	5,5-10
Mobiliario	10
Equipos para procesos de información	3
Elementos de transporte	5,5



En cada cierre de ejercicio, la Fundación revisa los valores residuales, las vidas útiles y los métodos de amortización del inmovilizado material y, si procede, se ajustan de forma prospectiva.

#### 4.3 Deterioro de valor de los activos no financieros

Al menos al cierre del ejercicio, la Fundación evalúa si existen indicios de que algún activo no corriente pueda estar deteriorado. Si existen indicios, se estiman sus importes recuperables.

El importe recuperable es el mayor entre el valor razonable menos los costes de venta y el valor en uso. Cuando el valor contable es mayor que el importe recuperable se produce una pérdida por deterioro. El valor en uso es el valor actual de los flujos de efectivo futuros esperados, utilizando tipos de interés de mercado sin riesgo, ajustados por los riesgos específicos asociados al activo. Para aquellos activos que no generan flujos de efectivo, en buena medida, independientes de los derivados de otros activos o grupos de activos, el importe recuperable se determina para las unidades generadoras de efectivo a las que pertenecen dichos activos.

Las correcciones valorativas por deterioro y su reversión se contabilizan en la cuenta de resultados. Las correcciones valorativas por deterioro se revierten cuando las circunstancias que las motivaron dejan de existir. La reversión del deterioro tiene como límite el valor contable del activo que figuraría si no se hubiera reconocido previamente el correspondiente deterioro del valor.

#### 4.4 Arrendamientos

Los contratos se califican como arrendamientos financieros cuando de sus condiciones económicas se deduce que se transfieren al arrendatario sustancialmente todos los riesgos y beneficios inherentes a la propiedad del activo objeto del contrato. En caso contrario, los contratos se clasifican como arrendamientos operativos.

##### La Fundación como arrendatario

Los activos adquiridos mediante arrendamiento financiero se registran de acuerdo con su naturaleza, por el menor entre el valor razonable del activo y el valor actual al inicio del arrendamiento de los pagos mínimos acordados, incluida la opción de compra, contabilizándose un pasivo financiero por el mismo importe. No se incluye en el cálculo de los pagos mínimos acordados las cuotas de carácter contingente, el coste de los servicios y los impuestos repercutibles por el arrendador. Los pagos realizados por el arrendamiento se distribuyen entre los gastos financieros y la reducción del pasivo. La carga financiera total del contrato se imputa a la cuenta de resultados del ejercicio en que se devenga, aplicando el método del tipo de interés efectivo. A los activos se les aplican los mismos criterios de amortización, deterioro y baja que al resto de activos de su naturaleza.

Los pagos por arrendamientos operativos se registran como gastos en la cuenta de resultados cuando se devengan.

##### La Fundación como arrendador

Los ingresos derivados de los arrendamientos operativos se registran en la cuenta de resultados cuando se devengan.

A handwritten signature in blue ink, appearing to be a stylized name.A handwritten signature in blue ink, appearing to be a stylized name.

#### 4.5 Instrumentos financieros

La entidad reconoce un instrumento financiero en el balance cuando se convierte en parte obligada del contrato o negocio jurídico conforme a las disposiciones del mismo, bien como emisor o como inversor o adquirente de aquel.

##### 4.5.1 Activos financieros

###### Clasificación y valoración

En el momento de reconocimiento inicial, la entidad clasifica todos los activos financieros en las siguientes categorías:

###### *Activos financieros a coste amortizado*

La entidad clasifica un activo financiero en esta categoría, incluso cuando esté admitido a negociación en un mercado organizado, si se cumplen las siguientes condiciones:

- La entidad mantiene la inversión bajo un modelo de gestión cuyo objetivo es recibir los flujos de efectivo derivados de la ejecución del contrato.

La gestión de una cartera de activos financieros para obtener sus flujos contractuales no implica que hayan de mantenerse necesariamente todos los instrumentos hasta su vencimiento; se podrá considerar que los activos financieros se gestionan con ese objetivo aun cuando se hayan producido o se espere que se produzcan ventas en el futuro. A tal efecto, la entidad considera la frecuencia, el importe y el calendario de las ventas en ejercicios anteriores, los motivos de esas ventas y las expectativas en relación con la actividad de ventas futuras.

Las características contractuales del activo financiero dan lugar, en fechas especificadas, a flujos de efectivo que son únicamente cobros de principal e intereses sobre el importe del principal pendiente. Esto es, los flujos de efectivo son inherentes a un acuerdo que tiene la naturaleza de préstamo ordinario o común, sin perjuicio de que la operación se acuerde a un tipo de interés cero o por debajo de mercado.

Se asume que se cumple esta condición, en el caso de que un bono o un préstamo simple con una fecha de vencimiento determinada y por el que la entidad cobra un tipo de interés de mercado variable, pudiendo estar sujeto a un límite. Por el contrario, se asume que no se cumple esta condición en el caso de los instrumentos convertibles en instrumentos de patrimonio neto del emisor, los préstamos con tipos de interés variables inversos (es decir, un tipo que tiene una relación inversa con los tipos de interés del mercado) o aquellos en los que el emisor puede diferir el pago de intereses, si con dicho pago se viera afectada su solvencia, sin que los intereses diferidos devenguen intereses adicionales.

Con carácter general, se incluyen en esta categoría los créditos por operaciones comerciales ("clientes comerciales") y los créditos por operaciones no comerciales ("otros deudores").



Los activos financieros clasificados en esta categoría se valoran inicialmente por su valor razonable, que, salvo evidencia en contrario, se asume que es el precio de la transacción, que equivale al valor razonable de la contraprestación entregada, más los costes de transacción que les sean directamente atribuibles. Esto es, los costes de transacción inherentes se capitalizan.

No obstante, los créditos por operaciones comerciales con vencimiento no superior a un año y que no tengan un tipo de interés contractual explícito, así como los créditos al personal, los dividendos a cobrar y los desembolsos exigidos sobre instrumentos de patrimonio, cuyo importe se espera recibir en el corto plazo, se valoran por su valor nominal cuando el efecto de no actualizar los flujos de efectivo no es significativo.

Para la valoración posterior se utiliza el método del coste amortizado. Los intereses devengados se contabilizan en la cuenta de resultados (ingresos financieros), aplicando el método del tipo de interés efectivo.

Los créditos con vencimiento no superior a un año que, tal y como se ha expuesto anteriormente, se valoren inicialmente por su valor nominal, continuarán valorándose por dicho importe, salvo que se hubieran deteriorado.

En general, cuando los flujos de efectivo contractuales de un activo financiero a coste amortizado se modifican debido a las dificultades financieras del emisor, la entidad analiza si procede contabilizar una pérdida por deterioro de valor.

#### *Activos financieros a coste*

La Fundación incluye en esta categoría, en todo caso:

- a) Las inversiones en el patrimonio de empresas del grupo, multigrupo y asociadas (en los estados financieros individuales).
- b) Las restantes inversiones en instrumentos de patrimonio cuyo valor razonable no puede determinarse por referencia a un precio cotizado en un mercado activo para un instrumento idéntico, o no puede estimarse con fiabilidad, y los derivados que tienen como subyacente a estas inversiones.
- c) Los activos financieros híbridos cuyo valor razonable no puede estimarse de manera fiable, salvo que se cumplan los requisitos para su contabilización a coste amortizado.
- d) Las aportaciones realizadas como consecuencia de un contrato de cuentas en participación y similares.
- e) Los préstamos participativos cuyos intereses tienen carácter contingente, bien porque se pacte un tipo de interés fijo o variable condicionado al cumplimiento de un hito en la empresa prestataria (por ejemplo, la obtención de beneficios), o bien porque se calculen exclusivamente por referencia a la evolución de la actividad de la citada empresa.

A handwritten signature in blue ink, appearing to be a stylized name.A handwritten signature in blue ink, appearing to be a stylized name.

- f) Cualquier otro activo financiero que inicialmente procediese clasificar en la cartera de valor razonable con cambios en la cuenta de resultados cuando no sea posible obtener una estimación fiable de su valor razonable.

Las inversiones incluidas en esta categoría se valoran inicialmente al coste, que es equivale al valor razonable de la contraprestación entregada más los costes de transacción que les sean directamente atribuibles. Esto es, los costes de transacción inherentes se capitalizan.

En el caso de inversiones en empresas del grupo, si existiera una inversión anterior a su calificación como empresa del grupo, multigrupo o asociada, se considerará como coste de dicha inversión el valor contable que debiera tener la misma inmediatamente antes de que la empresa pase a tener esa calificación.

La valoración posterior es también a coste, menos, en su caso, el importe acumulado de las correcciones valorativas por deterioro.

Las aportaciones realizadas como consecuencia de un contrato de cuentas en participación y similares se valoran al coste, incrementado o disminuido por el beneficio o la pérdida, respectivamente, que correspondan a la empresa como participe no gestor, y menos, en su caso, el importe acumulado de las correcciones valorativas por deterioro.

#### Cancelación

La Fundación da de baja de balance un activo financiero cuando:

- Expiran los derechos contractuales sobre los flujos de efectivo del activo. En este sentido, se da de baja un activo financiero cuando ha vencido y la Fundación ha recibido el importe correspondiente.
- Se hayan cedido los derechos contractuales sobre los flujos de efectivo del activo financiero. En este caso, se da de baja el activo financiero cuando se han transferido de manera sustancial los riesgos y beneficios inherentes a su propiedad.

#### Intereses recibidos de activos financieros

Los intereses de activos financieros devengados con posterioridad al momento de la adquisición se reconocen como ingresos en la cuenta de resultados. Los intereses se reconocen utilizando el método del tipo de interés efectivo.

A estos efectos, en la valoración inicial de los activos financieros se registran de forma independiente, atendiendo a su vencimiento, el importe de los intereses explícitos devengados y no vencidos en dicho momento. Se entiende por intereses explícitos aquellos que se obtienen de aplicar el tipo de interés contractual del instrumento financiero.



#### 4.5.2 Deterioro de valor de los activos financieros

##### *Instrumentos de deuda a coste amortizado*

Al menos al cierre del ejercicio, la entidad analiza si existe evidencia objetiva de que el valor de un activo financiero, o de un grupo de activos financieros con similares características de riesgo valorados colectivamente, se ha deteriorado como resultado de uno o más eventos que hayan ocurrido después de su reconocimiento inicial y que ocasionen una reducción o retraso en los flujos de efectivo estimados futuros, que pueden venir motivados por la insolvencia del deudor.

En caso de que exista dicha evidencia, la pérdida por deterioro se calcula como la diferencia entre el valor en libros y el valor actual de los flujos de efectivo futuros, incluidos, en su caso, los procedentes de la ejecución de las garantías reales y personales, que se estima van a generar, descontados al tipo de interés efectivo calculado en el momento de su reconocimiento inicial.

Las correcciones de valor por deterioro, así como su reversión cuando el importe de dicha pérdida disminuyese por causas relacionadas con un evento posterior, se reconocen como un gasto o un ingreso, respectivamente, en la cuenta de resultados. La reversión del deterioro tiene como límite el valor en libros del activo que estaría reconocido en la fecha de reversión si no se hubiese registrado el deterioro del valor.

Como sustituto del valor actual de los flujos de efectivo futuros la entidad utiliza el valor de mercado del instrumento, siempre que éste sea lo suficientemente fiable como para considerarlo representativo del valor que pudiera recuperar la empresa.

##### *Activos financieros a coste*

En este caso, el importe de la corrección valorativa es la diferencia entre su valor en libros y el importe recuperable, entendido éste como el mayor importe entre su valor razonable menos los costes de venta y el valor actual de los flujos de efectivo futuros derivados de la inversión, que para el caso de instrumentos de patrimonio se calculan, bien mediante la estimación de los que se espera recibir como consecuencia del reparto de dividendos realizado por la empresa participada y de la enajenación o baja en cuentas de la inversión en la misma, bien mediante la estimación de su participación en los flujos de efectivo que se espera sean generados por la empresa participada, procedentes tanto de sus actividades ordinarias como de su enajenación o baja en cuentas. Salvo mejor evidencia del importe recuperable de las inversiones en instrumentos de patrimonio, la estimación de la pérdida por deterioro de esta clase de activos se calcula en función del patrimonio neto de la entidad participada y de las plusvalías tácitas existentes en la fecha de la valoración, netas del efecto impositivo.

El reconocimiento de las correcciones valorativas por deterioro de valor y, en su caso, su reversión, se registran como un gasto o un ingreso, respectivamente, en la cuenta de resultados. La reversión del deterioro tiene como límite el valor en libros de la inversión que estaría reconocida en la fecha de reversión si no se hubiese registrado el deterioro del valor.

A handwritten signature in blue ink, appearing to be a stylized name.A handwritten signature in blue ink, appearing to be a stylized name.

#### 4.5.3 Pasivos financieros

##### Clasificación y valoración

En el momento de reconocimiento inicial, la entidad clasifica todos los pasivos financieros en la siguiente categoría:

##### Pasivos financieros a coste amortizado

La entidad clasifica todos los pasivos financieros en esta categoría excepto cuando deban valorarse a valor razonable con cambios en la cuenta de resultados.

Con carácter general, se incluyen en esta categoría los débitos por operaciones comerciales ("proveedores") y los débitos por operaciones no comerciales ("otros acreedores").

Los pasivos financieros incluidos en esta categoría se valoran inicialmente por su valor razonable, que, salvo evidencia en contrario, se considera que es el precio de la transacción, que equivale al valor razonable de la contraprestación recibida ajustado por los costes de transacción que les sean directamente atribuibles. Esto es, los costes de transacción inherentes se capitalizan.

No obstante, los débitos por operaciones comerciales con vencimiento no superior a un año y que no tienen un tipo de interés contractual, así como los desembolsos exigidos por terceros sobre participaciones, cuyo importe se espera pagar en el corto plazo, se valoran por su valor nominal, cuando el efecto de no actualizar los flujos de efectivo no sea significativo.

Para la valoración posterior se utiliza el método de coste amortizado. Los intereses devengados se contabilizan en la cuenta de resultados (gasto financiero), aplicando el método del tipo de interés efectivo.

No obstante, los débitos con vencimiento no superior a un año que, de acuerdo con lo dispuesto anteriormente, se valoren inicialmente por su valor nominal, continuarán valorándose por dicho importe.

Las aportaciones recibidas como consecuencia de un contrato de cuentas en participación y similares, se valoran al coste, incrementado o disminuido por el beneficio o la pérdida, respectivamente, que deba atribuirse a los partícipes no gestores.

Se aplica este mismo criterio en los préstamos participativos cuyos intereses tienen carácter contingente, bien porque se pacte un tipo de interés fijo o variable condicionado al cumplimiento de un hito en la empresa prestataria (por ejemplo, la obtención de beneficios), o bien porque se calculen exclusivamente por referencia a la evolución de la actividad de la citada empresa. Los gastos financieros se reconocen en la cuenta de resultados de acuerdo con el principio de devengo, y los costes de transacción se imputarán a la cuenta de resultados con arreglo a un criterio financiero o, si no resultase aplicable, de forma lineal a lo largo de la vida del préstamo participativo.



#### Baja de balance de pasivos financieros

La entidad da de baja de balance un pasivo financiero previamente reconocido cuando se da alguna de las siguientes circunstancias:

- La obligación se haya extinguido porque se ha realizado el pago al acreedor para cancelar la deuda (a través de pagos en efectivo u otros bienes o servicios), o porque al deudor se le exime legalmente de cualquier responsabilidad sobre el pasivo.
- Se adquieran pasivos financieros propios, aunque sea con la intención de recolocarlos en el futuro.
- Se produce un intercambio de instrumentos de deuda entre un prestamista y un prestatario, siempre que tengan condiciones sustancialmente diferentes, reconociéndose el nuevo pasivo financiero que surja; de la misma forma se registra una modificación sustancial de las condiciones actuales de un pasivo financiero, como se indica para las reestructuraciones de deuda.

La contabilización de la baja de un pasivo financiero se realiza de la siguiente forma: la diferencia entre el valor en libros del pasivo financiero (o de la parte de él que se haya dado de baja) y la contraprestación pagada, incluidos los costes de transacción atribuibles, y en la que se ha de recoger asimismo cualquier activo cedido diferente del efectivo o pasivo asumido, se reconoce en la cuenta de resultados del ejercicio en que tenga lugar.

#### **4.6 Efectivo y otros activos líquidos equivalentes**

Este epígrafe incluye el efectivo en caja, las cuentas corrientes bancarias y los depósitos y adquisiciones temporales de activos que cumplen con todos los siguientes requisitos:

- Son convertibles en efectivo.
- En el momento de su adquisición su vencimiento no era superior a tres meses.
- No están sujetos a un riesgo significativo de cambio de valor.
- Forman parte de la política de gestión normal de tesorería de la Fundación.

#### **4.7 Subvenciones**

Las subvenciones se califican como no reintegrables cuando se han cumplido las condiciones establecidas para su concesión, registrándose en ese momento directamente en el patrimonio neto, una vez deducido el efecto impositivo correspondiente.

Las subvenciones reintegrables se registran como pasivos de la Fundación hasta que adquieren la condición de no reintegrables, no registrándose ningún ingreso hasta dicho momento.

Las subvenciones recibidas para financiar gastos específicos de ejecución plurianual se califican como no reintegrables en proporción al gasto ejecutado, siempre que no existan dudas razonables de que se concluirá en los términos fijados en las condiciones del otorgamiento, imputándose a la cuenta de resultados del ejercicio en el que se devenguen los gastos que están financiando.



Las subvenciones recibidas para adquirir activos materiales se imputan como ingresos del ejercicio en proporción a su amortización. En este sentido, se registran en el patrimonio neto aquellas subvenciones para las que a la fecha de formulación de las presentes cuentas anuales la Fundación esté cumpliendo las condiciones establecidas en las subvenciones y existan indicios suficientes de que finalmente estas condiciones serán cumplidas.

#### **4.8 Provisiones y contingencias**

Las provisiones se reconocen en el balance cuando la Fundación tiene una obligación actual (ya sea por una disposición legal, contractual o por una obligación implícita o tácita), surgida como consecuencia de sucesos pasados, que se estima probable que suponga una salida de recursos para su liquidación y que es cuantificable.

Las provisiones se valoran por el valor actual de la mejor estimación posible del importe necesario para cancelar o transferir a un tercero la obligación, registrándose los ajustes que surjan por la actualización de la provisión como un gasto financiero conforme se van devengando. Cuando se trata de provisiones con vencimiento inferior o igual a un año, y el efecto financiero no es significativo, no se lleva a cabo ningún tipo de descuento. Las provisiones se revisan a la fecha de cierre de cada balance y son ajustadas con el objetivo de reflejar la mejor estimación actual del pasivo correspondiente en cada momento.

Por otra parte, se consideran pasivos contingentes aquellas posibles obligaciones, surgidas como consecuencia de sucesos pasados, cuya materialización está condicionada a que ocurran eventos futuros que no están enteramente bajo el control de la Fundación y aquellas obligaciones presentes, surgidas como consecuencia de sucesos pasados, para las que no es probable que haya una salida de recursos para su liquidación o que no se pueden valorar con suficiente fiabilidad. Estos pasivos no son objeto de registro contable, detallándose los mismos en la memoria, excepto cuando la salida de recursos es remota.

#### **4.9 Impuesto sobre beneficios**

De acuerdo con la Ley 49/2002 de régimen fiscal de las entidades sin fines lucrativos y de los incentivos fiscales al mecenazgo, las entidades consideradas sin fines lucrativos a los efectos de esta ley están exentas, por sus actividades propias, del Impuesto sobre Sociedades. Esta exención alcanza a todas las rentas obtenidas por las entidades sin fines lucrativos. La Fundación se encuentra dentro de estas entidades (ver Nota 14.1).

#### **4.10 Clasificación de los activos y pasivos entre corrientes y no corrientes**

Los activos y pasivos se presentan en el balance clasificados entre corrientes y no corrientes. A estos efectos, los activos y pasivos se clasifican como corrientes cuando están vinculados al ciclo normal de explotación de la Fundación y se esperan vender, consumir, realizar o liquidar en el transcurso del mismo; su vencimiento, enajenación o realización se espera que se produzca en el plazo máximo de un año; se mantienen con fines de negociación o se trata de efectivo y otros activos líquidos equivalentes cuya utilización no está restringida por un periodo superior a un año. En caso contrario se clasifican como activos y pasivos no corrientes.



#### 4.11 Ingresos y gastos

La entidad reconoce los ingresos por el desarrollo ordinario de su actividad cuando se produce la transferencia de control de los bienes o servicios comprometidos con los clientes.

Los ingresos de la entidad por la actividad propia, que provienen de subvenciones, donaciones públicas o privadas, se registran conforme a lo explicado en la nota 4.7 anterior, "subvenciones".

Los ingresos ordinarios procedentes de la venta de bienes y de la prestación de servicios se valoran por el importe monetario o, en su caso, por el valor razonable de la contrapartida, recibida o que se espere recibir. La contrapartida es el precio acordado para los activos a transferir al cliente, deducido: el importe de cualquier descuento, rebaja en el precio u otras partidas similares que la sociedad pueda conceder, así como los intereses incorporados al nominal de los créditos.

Los impuestos indirectos que gravan las operaciones y que son repercutibles a terceros no forman parte de los ingresos.

Los gastos por ayudas monetarias corresponden al importe de las prestaciones de carácter monetario concedidas directamente a personas físicas o entidades y realizadas en cumplimiento de los fines propios de la Fundación. La Fundación contabiliza las ayudas monetarias en el momento de su concesión y se registran en la cuenta de resultados por el importe aprobado.

#### 4.12 Elementos patrimoniales de naturaleza medioambiental

Los gastos relativos a las actividades de descontaminación y restauración de lugares contaminados, eliminación de residuos y otros gastos derivados del cumplimiento de la legislación medioambiental se registran como gastos del ejercicio en que se producen, salvo que correspondan al coste de compra de elementos que se incorporen al patrimonio de la Fundación con el objeto de ser utilizados de forma duradera, en cuyo caso se contabilizan en las correspondientes partidas del epígrafe "Inmovilizado material", siendo amortizados con los mismos criterios.

#### 4.13 Transacciones con partes vinculadas

Las transacciones con partes vinculadas se contabilizan de acuerdo con las normas de valoración detalladas anteriormente.

Los precios de las operaciones realizadas con partes vinculadas se encuentran adecuadamente soportados, por lo que la dirección de la Fundación considera que no existen riesgos que pudieran originar pasivos fiscales significativos.

#### 4.14 Indemnizaciones por despido

De acuerdo con la legislación laboral vigente, la Fundación está obligada al pago de indemnizaciones a aquellos empleados con los que, en determinadas condiciones, rescinda sus relaciones laborales. Las indemnizaciones por despido susceptibles de cuantificación razonable se registran como gasto del ejercicio en el que existe una expectativa válida, creada por la Fundación frente a los terceros afectados.

#### 4.15 Fusiones entre entidades no lucrativas

Los elementos patrimoniales de la entidad resultante de la fusión se valorarán por los valores contables que tuvieran en cada una de las entidades antes de la operación. Del mismo modo, la entidad resultante trasladará a su patrimonio neto los epígrafes y partidas que lucían en el patrimonio neto de las entidades que participan en la fusión.

Los honorarios abonados a asesores legales, u otros profesionales que intervengan en la operación se contabilizarán como un gasto en la cuenta de resultados.

Cualquier pérdida por deterioro previamente reconocida por las citadas entidades en relación con créditos y débitos recíprocos, deberá revertir y contabilizarse como un ingreso en la cuenta de resultados de la entidad que hubiera contabilizado la pérdida por deterioro. En la fecha en que se produzca el traspaso del patrimonio a la entidad resultante de la operación, los mencionados créditos y débitos deberán cancelarse en la contabilidad de esta última.

#### 4.16 Negocios conjuntos

La Entidad registra en el balance los negocios conjuntos que no se manifiestan a través de la constitución de una entidad, en función de su participación, contabilizando la parte proporcional de los activos controlados conjuntamente y de los pasivos incurridos conjuntamente, así como los activos afectos a la actividad conjunta que estén bajo su control y los pasivos incurridos como consecuencia del negocio conjunto.

En la cuenta de resultados se registra la parte proporcional de los ingresos generados y de los gastos incurridos por la actividad conjunta que corresponden a la Entidad, así como los gastos incurridos en relación con su participación en la actividad conjunta.

Igualmente en el estado de flujos de efectivo se integra la parte proporcional de los importes de las partidas del negocio conjunto que corresponde a la Entidad en función del porcentaje de participación.

Los resultados no realizados por transacciones entre la Entidad y el negocio conjunto se eliminan en proporción a la participación. También se eliminan los importes de los activos, pasivos, ingresos, gastos y flujos de efectivo recíprocos.

Two handwritten signatures in blue ink. The signature on the left is more stylized and cursive, while the one on the right is more legible and appears to include the name "Rafael" at the top.

## 5. INMOVILIZADO INTANGIBLE

El detalle y los movimientos de las distintas partidas que componen el inmovilizado intangible son los siguientes:

(Euros)	Saldo inicial	Altas y dotaciones	Bajas	Traspasos	Saldo final
<b>Ejercicio 2023</b>					
Coste					
Concesiones	4.067.541,73	-	-	-	4.067.541,73
Patentes, licencias, marcas y similares	7.245,98	1.444,50	-	-	8.690,48
Aplicaciones Informáticas	326.966,90	29,95	-	-	327.026,85
	4.401.764,61	1.474,45	-	-	4.403.259,06
Amortización acumulada					
Concesiones	(1.058.666,24)	(673.251,24)	-	-	(1.732.119,48)
Patentes, licencias, marcas y similares	(7.202,54)	(43,42)	-	-	(7.245,96)
Aplicaciones Informáticas	(326.681,43)	(288,69)	-	-	(326.970,12)
	(1.392.752,21)	(673.583,35)	-	-	(2.066.335,56)
<b>Valor neto contable</b>	<b>3.009.032,40</b>	<b>(672.108,90)</b>	-	-	<b>2.336.923,50</b>

(Euros)	Saldo inicial	Altas por fusiones de entidades no lucrativas	Altas y dotaciones	Bajas	Traspasos	Saldo final
<b>Ejercicio 2022</b>						
Coste						
Concesiones	3.570.196,97	283.146,44	3.231.684,90	(3.017.486,58)	-	4.067.541,73
Patentes, licencias, marcas y similares	7.245,98	-	-	-	-	7.245,98
Aplicaciones Informáticas	326.564,90	-	432,00	-	-	326.966,90
	3.904.007,85	283.146,44	3.232.116,90	(3.017.486,58)	-	4.401.764,61
Amortización acumulada						
Concesiones	(3.289.017,96)	(187.562,71)	(599.774,15)	3.017.486,58	-	(1.058.666,24)
Patentes, licencias, marcas y similares	(7.046,50)	-	(156,04)	-	-	(7.202,54)
Aplicaciones Informáticas	(325.437,08)	-	(1.244,35)	-	-	(326.681,43)
	(3.621.501,54)	(187.562,71)	(601.174,54)	3.017.486,58	-	(1.392.752,21)
<b>Valor neto contable</b>	<b>282.506,31</b>	<b>95.583,73</b>	<b>2.630.942,36</b>	-	-	<b>3.009.032,40</b>

### 5.1 Descripción de los principales movimientos

Durante el ejercicio 2023 el alta más significativa ha sido la renovación de la marca Acceder por valor de 1.444,50 euros.

Durante el ejercicio 2022 las altas más significativas fueron las derivadas de la cesión de uso gratuito de un local en la calle Ahijones en Madrid por valor de 3.231.684,90 euros y un local sito en la Calle Gumersindo Azcarate, nº 5 y 7 en León por valor de 283.146,44 euros.



## 5.2 Otra información

El detalle del inmovilizado intangible totalmente amortizado al 31 de diciembre es el siguiente:

Euros	2023	2022
Aplicaciones informáticas	326.564,90	324.510,32
Patentes, licencias, marcas y similares	7.245,98	6.701,48
	<b>333.810,88</b>	<b>331.211,80</b>

En el epígrafe "Concesiones" se registra el valor de los derechos de uso gratuitos de determinados locales cedidos a la Fundación, con el siguiente detalle (en euros):

Local de Uso Cedido	Fecha Cesión	Duración de la Cesión	Coste 2023	Coste 2022
Local Ahijones Nueva Cesión (Madrid)	11/03/2022	5 años	3.231.685	3.231.685
Local Albacete	24/03/2003	25 años	40.957	40.957
Local Burgos	26/03/2008	33 años (*)	92.668	92.668
Local La Roda (Albacete)	01/01/2003	33 años (*)	41.991	41.991
Local Pontevedra	01/08/2007	33 años (*)	43.347	43.347
Local Puertollano (Ciudad Real)	31/01/2007	33 años (*)	149.484	149.484
Local Sabadell	16/04/2012	4 años	36.005	36.005
Local Sanchinarro (Madrid)	07/04/2008	33 años (*)	113.537	113.537
Local Sestao	30/01/2007	Prorrogable (**)	34.721	34.721
Local Centro Infantil León	01/10/2008	hasta 2028 (***)	283.146	283.146
			<b>4.067.541</b>	<b>4.067.541</b>

(\*) La duración de estas cesiones de uso es indefinida, pero se trata de locales con una vida útil estimada en 33 años.

(\*\*) Contrato original de fecha 30/01/2007, prorrogable año a año desde el 30/01/2011.

(\*\*\*) Local cedido por Caritas Diocesana de León como centro de educación infantil hasta el 1 de octubre de 2028.

La Fundación tiene registrada la subvención asociada a las cesiones de uso no remuneradas de los locales anteriores. El valor neto de las subvenciones registradas al 31 de diciembre de 2023 y 2022 asciende a 2.335.422,25 y 3.008.673,49 euros, respectivamente (Nota 11).

Al cierre del ejercicio la Fundación no cuenta con compromisos de compra de activos intangibles.



## 6. INMOVILIZADO MATERIAL

El detalle y los movimientos de las distintas partidas que componen el inmovilizado material son los siguientes:

(Euros)	Saldo Inicial	Altas y dotaciones	Bajas	Traspasos	Saldo final
<b>Ejercicio 2023</b>					
Coste					
Terrenos	2.456.979,97	-	-	-	2.456.979,97
Construcciones	6.903.587,27	3.142,98	-	-	6.906.730,25
Instalaciones técnicas y otro inmovilizado material	6.408.865,78	1.254.211,96	-	-	7.663.077,72
	15.769.433,00	1.257.354,94	-	-	17.026.787,94
Amortización acumulada					
Construcciones	(2.274.421,72)	(152.741,09)	-	-	(2.427.162,81)
Instalaciones técnicas y otro inmovilizado material	(5.564.381,96)	(415.937,25)	-	-	(5.980.319,21)
	(7.838.803,68)	(568.678,34)	-	-	(8.407.482,02)
<b>Valor neto contable</b>	<b>7.930.629,32</b>				<b>8.619.305,92</b>

(Euros)	Saldo Inicial	Altas por fusiones de entidades no lucrativas	Altas y dotaciones	Bajas	Traspasos	Saldo final
<b>Ejercicio 2022</b>						
Coste						
Terrenos	2.437.414,04	19.565,93	-	-	-	2.456.979,97
Construcciones	6.251.597,06	526.007,89	126.982,32	-	-	6.903.587,27
Instalaciones técnicas y otro inmovilizado material	5.995.854,67	12.131,89	400.879,19	-	-	6.408.865,78
	14.684.865,77	558.705,74	527.861,49	-	-	15.769.433,00
Amortización acumulada						
Construcciones	(1.842.345,46)	(289.715,03)	(142.361,23)	-	-	(2.274.421,72)
Instalaciones técnicas y otro inmovilizado material	(5.281.792,37)	(12.104,89)	(270.484,70)	-	-	(5.564.381,96)
	(7.124.137,83)	(301.819,92)	(412.845,93)	-	-	(7.838.803,68)
<b>Valor neto contable</b>	<b>7.671.394,14</b>					<b>7.930.529,32</b>

### 6.1 Descripción de los principales movimientos

Las altas realizadas en 2023 vinculadas al epígrafe de construcciones se vinculan a obras sobre la caseta en la sede de la c/Ahijones por valor de 3.142,98 euros.

Las principales altas del epígrafe de "Instalaciones técnicas y otro inmovilizado material" del ejercicio 2023 corresponden a las adquisiciones de diferentes equipos informáticos para la renovación de los mismos por importe de 1.173.023,84 euros y la compra de mobiliario para las diferentes sedes de la fundación por valor de 40.855,41 euros.



Las altas realizadas en 2022 correspondieron principalmente a construcciones por importe de 525.007,89 euros derivadas de la fusión por absorción con la Fundación Gitana Hogar de la Esperanza. A lo anterior, debemos sumar la obra de construcción de una caseta en la sede de la c/ Ahijones por valor de 126.982,32 euros.

Las principales altas del epígrafe de "Instalaciones técnicas y otro inmovilizado material" del ejercicio 2022 correspondieron a las adquisiciones de diferentes equipos informáticos para la renovación de los mismos por importe de 274.204,96 euros y la compra de mobiliario para la caseta comentada anteriormente y diferentes sedes provinciales por valor de 110.644,79 euros.

## 6.2 Otra información

El detalle de los activos materiales totalmente amortizados al 31 de diciembre es el siguiente:

(Euros)	2023	2022
Construcciones	14.989,11	12.290,66
Equipos informáticos	1.930.419,08	1.890.768,76
Instalaciones técnicas	1.710.767,96	1.670.859,70
Elementos de transporte	52.257,00	52.257,00
Maquinaria	92.006,67	92.006,67
Mobiliario	1.277.434,18	1.262.275,41
Otro inmovilizado	63.600,70	63.600,70
	<b>5.141.474,79</b>	<b>5.034.058,89</b>

Las subvenciones de capital recibidas al 31 de diciembre de 2023 y que han sido utilizadas para financiar adquisición de inmovilizado material ascienden a 2.091.447,30 euros (2.164.513,88 euros a 31 de diciembre de 2022) (Nota 11).

La Fundación tiene activos materiales con un valor neto contable al 31 de diciembre de 2023 de 664.238,54 euros (672.083,90 euros al 31 de diciembre de 2022) que estaban hipotecados como garantía de préstamos hipotecarios por importe de 145.105,85 euros a dicha fecha (157.273,87 euros al 31 de diciembre de 2022) (Nota 13.1).

La Fundación tiene siete locales con un valor neto contable al 31 de diciembre de 2023 de 975.408,61 € euros (siete locales con un valor neto contable de 989.758,19 euros a 31 de diciembre de 2022) que están hipotecados como garantía de la póliza de crédito con Triodos Bank por importe de 1.000.000 euros a dicha fecha (Nota 13.1).

Al 31 de diciembre de 2023 y 2022 no existían compromisos firmes de compra de inmovilizado material.

La política de la Fundación es formalizar pólizas de seguro para cubrir los posibles riesgos a que están sujetos los diversos elementos de su inmovilizado material. La Fundación estima que las coberturas actuales de dichas pólizas son suficientes.

## 6.3 Arrendamientos financieros

La Fundación tenía formalizado un contrato de arrendamiento financiero de un local en la ciudad de Zaragoza cuya finalización se produjo en octubre de 2022.

La Fundación actualmente no cuenta con ningún contrato de arrendamiento financiero formalizado.

El valor neto contable de las inmobilizaciones materiales adquiridas mediante dicho contrato de arrendamiento financiero al 31 de diciembre es el siguiente:

(Euros)	2023	2022
Terreno		
Coste	84.863,78	84.863,78
Construcciones		
Coste	166.138,22	166.138,22
Amortización acumulada	(55.388,74)	(52.065,97)
	110.749,48	114.072,25
	<b>195.613,26</b>	<b>198.936,03</b>

El importe por el que fueron reconocidos inicialmente los activos por arrendamiento financiero fue al valor actual de los pagos mínimos a realizar en el momento de la firma del contrato de arrendamiento financiero.

El contrato de arrendamiento financiero tenía las siguientes características:

- El arrendamiento del local en la ciudad de Zaragoza se inició el 16 de octubre 2007 y finalizó el pasado 16 de octubre de 2022 ejercitándose la opción a compra.
- El tipo de interés para el arrendamiento de los locales en la ciudad de Zaragoza fue del 0,46% durante los meses de enero hasta su finalización (0,46% durante los meses de enero a octubre y el 0,46% en noviembre en 2021).
- Los gastos de conservación y mantenimiento fueron por cuenta del arrendatario.
- El importe de la opción de compra era el equivalente a la última cuota del contrato de arrendamiento financiero.
- No existen cuotas contingentes.

Los intereses devengados en el ejercicio 2023 fueron de 0 euros (Nota 15.9) (153,18 euros en 2022).

#### 6.4 Arrendamientos operativos

La Fundación mantiene arrendamientos operativos de 54 locales en el ejercicio 2023 (48 en el ejercicio 2022), así como diverso mobiliario, equipos informáticos y maquinaria, a través de 8 contratos de renting formalizados con diversas entidades financieras (11 en el ejercicio 2022).

Los gastos de dichos contratos han ascendido a 689.783,68 euros en el ejercicio 2023 (601.421,69 euros en 2022) (Nota 15.7). Los pagos futuros mínimos de los contratos de arrendamiento no cancelables al 31 de diciembre son los siguientes:

(Euros)	2023	2022
Hasta un año	263.784,56	249.919,00
Entre uno y cinco años	235.927,12	223.525,86
Más de cinco años	-	-
	<b>499.711,68</b>	<b>473.444,86</b>





## 7. INVERSIONES EN EL PATRIMONIO DE EMPRESAS DEL GRUPO

La información, no auditada, relativa a las empresas del grupo al 31 de diciembre es la siguiente:

	Valor Contable	% Partic.	Capital/Fondo Social	Reservas	Excedente de Ejercicios Anteriores	Excedente del Ejercicio	Otros	Total patrimonio neto
<b>Ejercicio 2023</b>								
Vedelar Jardinería y Trabajos Forestales, S.L.U.	3.006	100%	3.006,00	97.038,92	(153,90)	17.720,89	-	117.611,81
Uzipen, S.L.U.	3.006	100%	3.006,00	56.211,82	(22.836,46)	10.225,70	71.324,16	117.931,23
Uzipen Castilla León, S.L.(*)	3.006	100%	3.006,00	-	-	-	-	-
Nabul Navarra, S.L.	3.006	100%	3.006,00	25.306,29	(31.294,81)	16.843,29	30.458,56	53.319,35
	<b>12.024</b>							
<b>Ejercicio 2022</b>								
Vedelar Jardinería y Trabajos Forestales, S.L.U.	3.006	100%	3.006,00	97.038,92	-	(153,90)	-	99.891,02
Uzipen, S.L.U.	3.006	100%	3.006,00	56.211,82	(23.370,46)	634,04	7.229,76	43.611,13
Uzipen Castilla León, S.L.(*)	3.006	100%	3.006,00	-	-	-	-	-
Nabul Navarra, S.L.	3.006	100%	3.006,00	25.306,29	-	(31.294,81)	41.730,47	38.747,95
	<b>12.024</b>							

(\*) Debido a que la sociedad Uzipen Castilla León, S.L. tenía resultados y patrimonio neto negativos continuados, se ha procedido al cese de la actividad de la sociedad con fecha 11/06/2015. Al cierre del ejercicio 2015 se han trasladado las pérdidas a las sociedades Vedelar Jardinería y Trabajos Forestales, S.L.U. y Nabul Navarra, S.L. En 2023 continúa en el mismo estado a espera de su liquidación.

Vedelar Jardinería y Trabajos Forestales, S.L.U. fue constituida en enero de 2009, teniendo su domicilio social en Avilés (Asturias) en la calle Sánchez Calvo, nº 2. Su actividad consiste en la prestación de servicios de jardinería y trabajos forestales.

Uzipen, S.L., es una sociedad constituida el 11 de enero de 2011, teniendo su domicilio social en Madrid, en la calle Ahijones, s/n. Su actividad consiste en la inserción social de personas en situación de exclusión social en el marco de una empresa; la formación integral a través del desempeño de un puesto de trabajo y de desarrollo psicosocial paralelo orientada a la adquisición de las competencias clave necesarias para su incorporación al mercado de trabajo normalizado; diseñar, crear y promover proyectos y programas sociales y formativos para las personas y colectivos con especiales dificultades; realización de trabajos de prestación de servicios de limpieza, higienización y mantenimiento en todo tipo de inmuebles, reforma, reparación y conservación de todo tipo de inmuebles; dirección, ejecución, acabados, revestimientos, chapados, solados, pavimentos, aislamientos, carpintería, cerrajería, acristalamientos, pintura, decoración y otra clase de actividad relacionada con la ejecución de obras, reformas y montajes.

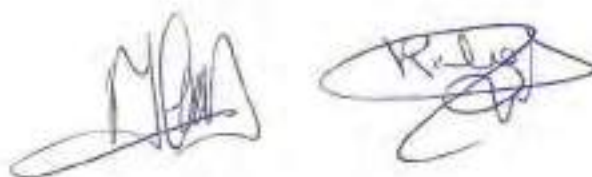



FUNDACIÓN SECRETARIADO GITANO  
MEMORIA CORRESPONDIENTE AL EJERCICIO ANUAL  
TERMINADO EL 31 DE DICIEMBRE DE 2023

Uzipen Castilla León, S.L. es una sociedad constituida el 14 de septiembre de 2011, teniendo su domicilio social en León, en la calle Cardenal Cisneros, nº 65. Su actividad consiste en la inserción socio-laboral de personas en situación de exclusión social, formación integral a través del desempeño de un puesto de trabajo y de desarrollo psicosocial paralelo orientada a la adquisición de las competencias clave necesarias para su incorporación al mercado de trabajo normalizado; diseñar, crear y promover proyectos y programas sociales y formativos para las personas y colectivos con especiales dificultades; realización de trabajos de reforma, reparación y conservación de inmuebles; dirección, ejecución, acabados, revestimientos, chapados, solados, pavimentos, aislamientos, carpintería, cerrajería, acristalamientos, pintura, decoración y otra clase de actividad relacionada con la ejecución de obras, reformas y montajes.

Nabut Navarra S.L.U., es una sociedad constituida el 22 de marzo de 2011, teniendo su domicilio social en Pamplona, en la calle San Blas, nº 2. Su actividad consiste en la inserción social de personas en situación de exclusión social en el marco de una empresa; la formación integral a través del desempeño de un puesto de trabajo y de desarrollo psicosocial paralelo orientada a la adquisición de las competencias clave necesarias para su incorporación al mercado de trabajo normalizado; diseñar, crear y promover proyectos y programas sociales y formativos para las personas y colectivos con especiales dificultades; realización de trabajos de prestación de servicios de limpieza, higienización y mantenimiento en todo tipo de inmuebles, reforma, reparación y conservación de todo tipo de inmuebles; dirección, ejecución, acabados, revestimientos, chapados, solados, pavimentos, aislamientos, carpintería, cerrajería, acristalamientos, pintura, decoración y otra clase de actividad relacionada con la ejecución de obras, reformas y montajes.

## 8. ACTIVOS FINANCIEROS

La composición de los activos financieros, excepto las inversiones en el patrimonio de empresas del grupo (nota 7), al 31 de diciembre es la siguiente:

(Euros)	Créditos y otros	
	2023	2022
Activos financieros a largo plazo	109.286.897,80	1.249.834,16
Activos financieros a coste amortizado	109.286.897,80	1.249.834,16
Activos financieros a corto plazo	24.145.236,78	21.832.897,41
Activos financieros a coste amortizado	24.145.236,78	21.832.897,41
	<b>133.432.134,58</b>	<b>23.082.731,57</b>

Estos importes se desglosan en el balance de la siguiente forma:

(Euros)	Créditos y otros	
	2023	2022
<b>Activos financieros no corrientes</b>		
Créditos a empresas del grupo a largo plazo (Nota 18.1)	340.122,15	340.122,15
Créditos a terceros	182.750,00	182.750,00
Otros activos financieros	95.491,33	94.462,01
Usuarios y otros deudores de la actividad propia (Nota 8.4)	108.666.534,32	632.500,00
	<b>109.266.897,80</b>	<b>1.249.834,16</b>
<b>Activos financieros corrientes</b>		
Usuarios y otros deudores de la actividad propia	21.881.781,87	19.559.745,41
Deudores comerciales y otras cuentas a cobrar	2.173.028,24	2.225.412,64
Créditos a empresas del grupo a corto plazo (Nota 18.1)	43.000,00	8.000,00
inversiones financieras a corto plazo	47.426,67	39.739,36
	<b>24.145.236,78</b>	<b>21.832.897,41</b>
	<b>133.432.134,58</b>	<b>23.082.731,57</b>

### 8.1 Créditos a empresas del grupo a largo plazo

En este epígrafe se registra el importe de los créditos concedidos a empresas del grupo con un vencimiento o perspectivas de cobro mayor a un año.

El saldo se compone de los créditos concedidos en el ejercicio 2014 a Vedelar, Jardinería y Trabajos Forestales, S.L.U. por importe de 25.374,00 euros y 34.626,00 euros. Durante el ejercicio 2021 se cobró un importe de 25.500,00. En el ejercicio 2023 se firma una adenda modificando la fecha de vencimiento a 31 de diciembre de 2025.

Entre los ejercicios 2012 y 2013 se concedieron créditos a Uzipeñ, S.L. por un importe total de 110.000,00 euros. Con fecha 23 de julio de 2020, se le concedió un nuevo préstamo por 40.000,00 euros. Uzipeñ, S.L. canceló parte de la deuda por importe de 50.000,00 euros con fecha 30 de diciembre de 2020 quedando, por tanto, a 31 de diciembre de 2020 un importe pendiente de cobro de 100.000,00 euros y teniendo fecha de vencimiento el 31 de diciembre de 2025. Con fecha 25 de noviembre de 2021 se realizó un nuevo préstamo por importe de 30.000,00 euros.

Durante el ejercicio 2015 se concedió un crédito, por importe de 39.924,00 euros a Nabut Navarra S.L.U. con fecha de vencimiento el 31 de diciembre de 2022. En el ejercicio 2020 se firmó una adenda correspondiente al saldo pendiente de cobro de los créditos concedidos entre los ejercicios 2011 y 2012 para modificar la fecha de vencimiento al 31 de diciembre de 2024 y se concedieron 26.298,15 euros adicionales, el importe pendiente correspondiente a dicho crédito asciende a 66.622,15 euros, en 2023 se firma una adenda modificando la fecha de vencimiento a 31 de diciembre de 2023. Durante 2021 se realizó un nuevo contrato de préstamo por importe de 42.000,00 euros. Durante 2022 se realizó un nuevo contrato de préstamo por importe de 67.000,00 euros. En el ejercicio 2023 se firma una adenda modificando la fecha de vencimiento a 31 de diciembre de 2025.



## 8.2 Inversiones financieras a largo plazo

En este epígrafe se incluyen básicamente los créditos concedidos a Asociaciones Gitanas por importe de 182.750,00 (por importe de 182.750,00 a 31 de diciembre de 2022) y las fianzas constituidas a largo plazo conforme a los contratos de arrendamiento de locales (ver nota 6.4).

## 8.3 Inversiones financieras a corto plazo

La composición de este epígrafe al 31 de diciembre es la siguiente:

(Euros)	2023	2022
Cuenta corriente con otras partes vinculadas	16.740,00	12.875,77
Fianzas constituidas a corto plazo	11.611,74	7.708,98
Depósitos constituidos a corto plazo	19.074,93	19.074,93
	<b>47.426,67</b>	<b>39.739,36</b>

En el epígrafe "Otros activos financieros" se incluyen básicamente depósitos y las fianzas a corto plazo constituidas conforme a los contratos de arrendamiento de locales (ver nota 6.4) así como los saldos de la cuenta corriente con otras partes vinculadas.

## 8.4 Usuarios y otros deudores de la actividad propia

La composición de este epígrafe al 31 de diciembre es la siguiente:

(Euros)	2023	2022
<b>Usuarios y otros deudores de la actividad propia no corrientes</b>		
Fondo Social Europeo +	108.541.394,32	-
Convenios plurianuales	127.140,00	632.500,00
	<b>108.668.534,32</b>	<b>632.500,00</b>
<b>Usuarios y otros deudores de la actividad propia corrientes</b>		
Fondo Social Europeo POEJ -POISES	7.822.128,88	13.708.560,76
Fondo Social Europeo +	7.666.883,37	-
Convenios Estatales, Comunidades Autónomas y Ayuntamientos	6.384.050,82	5.842.465,65
Otros	8.719,00	8.719,00
	<b>21.661.781,87</b>	<b>19.559.745,41</b>
	<b>130.550.316,19</b>	<b>20.192.245,41</b>

### Fondo Social Europeo

En este epígrafe se registra principalmente el importe pendiente de cobro por el Fondo Social Europeo por el Programa Operativo "POEJ - POISES" y FSE+ (ver nota 1). Del total de 7.822.128,88 euros pendientes de cobro a cierre de ejercicio 2023 por el Fondo Social Europeo Programa Operativo "POEJ-POISES", la entidad ha cobrado durante el ejercicio 2024, 5.214.145 euros.

Del total de 7.666.883,37 euros pendientes de cobro a cierre de ejercicio 2023 por el Fondo Social Europeo +, la entidad ha cobrado durante el ejercicio 2024, 1.437.161 euros.



## 8.5 Deudores comerciales y otras cuentas a cobrar

La composición de este epígrafe al 31 de diciembre es la siguiente:

(Euros)	2023	2022
Clientes por ventas y prestaciones de servicios	799.611,70	599.038,56
Cientas, empresas del grupo y asociados	95.536,24	169.896,29
Deudores varios	1.277.880,30	1.456.507,79
	<b>2.173.028,24</b>	<b>2.225.442,64</b>

En la cuenta "Clientes por ventas y prestaciones de servicios" se registra el saldo pendiente de cobro por las prestaciones de servicios de consultoría, así como aquellas prestaciones de servicios derivados de convenios de colaboración, intervenciones educativas, talleres, y otros servicios como el de asistencia a víctimas de discriminación por origen racial o étnico. En la cuenta "Deudores varios" se registran el saldo pendiente de cobro por contribuciones de entidades derivados de convenios de colaboración para la realización de múltiples proyectos.

## 9. EFECTIVO Y OTROS ACTIVOS LÍQUIDOS EQUIVALENTES

La composición de este epígrafe al 31 de diciembre es la siguiente:

(Euros)	2023	2022
Caja	21.965,77	24.659,32
Cuentas corrientes a la vista	617.571,18	626.989,83
	<b>639.536,95</b>	<b>651.649,15</b>

Las cuentas corrientes devengan el tipo de interés de mercado para este tipo de cuentas.

No hay restricciones a la disponibilidad de estos saldos.

## 10. PATRIMONIO NETO – FONDOS PROPIOS

El detalle y movimiento de los ejercicios 2023 y 2022 de los fondos propios se muestra a continuación:

(Euros)	Saldo inicial	Aplicación del excedente	Excedente del ejercicio	Otros	Saldo final
<b>Ejercicio 2023</b>					
Dotación fundacional	160.912,22	-	-	-	160.912,22
Otras reservas					
Reservas voluntarias	740.386,68	-	-	-	740.386,68
Reserva cofinanciación FSE	660.000,00	-	-	-	660.000,00
Reserva para equipamiento	982.679,00	-	-	-	982.679,00
	2.383.065,68				2.383.065,68
Remanente	1.421.590,62	61.135,44	-	-	1.482.726,06
Exce. negativos ej. anteriores	(182.265,11)	-	-	-	(182.265,11)
Excedente del ejercicio	61.135,44	(61.135,44)	6.620,76	-	6.620,76
	<b>3.844.438,85</b>	-	<b>6.620,76</b>	-	<b>3.851.059,61</b>

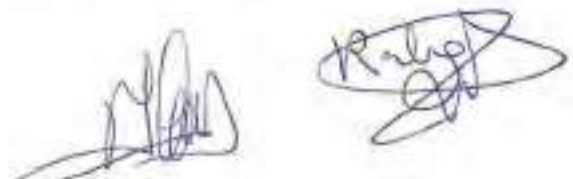

(Euros)	Saldo inicial	Aplicación del excedente	Excedente del ejercicio	Altas por fusiones de entidades no lucrativas	Saldo final
<b>Ejercicio 2022</b>					
Dotación fundacional	6.010,12	-	-	154.902,10	160.912,22
<b>Otras reservas</b>					
Reservas voluntarias	620.287,19	-	-	120.099,49	740.386,68
Reserva cofinanciación FSE	660.000,00	-	-	-	660.000,00
Reserva para equipamiento	982.679,00	-	-	-	982.679,00
	2.262.968,19	-	-	120.099,49	2.383.065,68
Remanente	1.262.010,89	154.044,29	-	5.535,44	1.421.590,62
Exce. negativos ej. anteriores	-	-	-	(182.265,11)	(182.265,11)
Excedente del ejercicio	154.044,29	(154.044,29)	61.135,44	-	61.135,44
	<b>3.685.031,49</b>	<b>-</b>	<b>61.135,44</b>	<b>98.271,92</b>	<b>3.844.438,85</b>

#### Dotación fundacional

La Fundación, dado su fin social, no tiene capital social ni, por consiguiente, acciones o cualquier otro título representativo de su patrimonio. La cuenta "Dotación Fundacional" refleja la dotación inicial entregada por los patronos.

En el ejercicio 2022 tuvo lugar la fusión por absorción con la Fundación Gitana Hogar de la Esperanza de León (absorbida) como consecuencia de la operación se procedió a integrar la dotación fundacional de ésta por importe de 154.902,10 euros. Se transfirió todo su patrimonio a la Fundación Secretariado Gitano que se subrogó en todos sus derechos y obligaciones por lo que la dotación de la absorbida pasó a integrarse en la dotación de la absorbente.

#### Otras reservas

Proceden de excedentes de ejercicios anteriores y son de libre disposición. Dentro de este epígrafe se encuentran la parte de estas reservas que en ejercicios anteriores el Patronato decidió destinar a cofinanciación del Programa Operativo del Fondo Social Europeo y a la adquisición de Inmovilizado.

Asimismo, proceden de la subrogación en todos los derechos y obligaciones de la Fundación Gitana Hogar de la Esperanza de León (absorbida) como consecuencia de la fusión.



## 11. PATRIMONIO NETO – SUBVENCIONES RECIBIDAS

Los movimientos habidos en las subvenciones de capital no reintegrables son los siguientes:

(Euros)	Saldo inicial	Adiciones	Transferencias a la cuenta de resultados (Nota 15.1)	Saldo final
<b>Ejercicio 2023</b>				
<i>Subvenciones afectas a la actividad:</i>				
Subvenciones FSE POEJ -POISES	-	3.602.123,83	(3.602.123,83)	-
Subvenciones FSE +	-	5.923.759,19	(5.923.759,19)	-
Otras	7.327.764,00	15.922.049,05	(18.828.298,99)	4.421.514,06
	7.327.764,00	25.447.932,07	(28.354.182,01)	4.421.514,06
<i>Subvenciones de inmovilizado no financiero y otras:</i>				
Concesiones (Nota 5.2)	3.008.673,49	-	(673.251,24)	2.335.422,25
	3.008.673,49	-	(673.251,24)	2.335.422,25
Subvenciones FEDER (Nota 6.2)	2.164.513,88	-	(73.066,58)	2.091.447,30
Otras	1.585.910,00	1.122.467,54	(355.470,14)	2.332.907,40
	3.730.423,88	1.122.467,54	(428.536,72)	4.424.354,70
	<b>14.066.861,36</b>	<b>26.570.399,61</b>	<b>(29.455.969,97)</b>	<b>11.181.291,01</b>

(Euros)	Saldo inicial	Adiciones	Altas por fusiones de entidades no lucrativas	Transferencias a la cuenta de resultados (Nota 15.1)	Saldo final
<b>Ejercicio 2022</b>					
<i>Subvenciones afectas a la actividad:</i>					
Subvenciones FSE POEJ -POISES	-	10.018.518,07	-	(10.018.518,07)	-
Subvenciones FSE +	-	-	-	-	-
Otras	1.653.083,19	20.972.076,54	-	(15.297.395,73)	7.327.764,00
	1.653.083,19	30.990.594,61	-	(25.315.913,60)	7.327.764,00
<i>Subvenciones de inmovilizado no financiero y otras:</i>					
Concesiones (Nota 5.2)	281.179,01	3.231.684,91	95.583,73	(589.774,15)	3.008.673,49
	281.179,01	3.231.684,91	95.583,73	(589.774,15)	3.008.673,49
Subvenciones FEDER (Nota 6.2)	2.237.580,46	-	-	(73.066,58)	2.164.513,88
Otras	1.230.704,60	375.756,33	158.604,82	(199.155,74)	1.585.910,00
	3.468.285,06	375.756,33	158.604,82	(272.222,32)	3.730.423,88
	<b>5.402.547,26</b>	<b>34.998.035,85</b>	<b>254.188,55</b>	<b>(26.187.910,28)</b>	<b>14.066.861,36</b>



#### Subvenciones afectas a la actividad

La Fundación recibe diversas subvenciones conforme a los programas y convenios formalizados con diversos organismos públicos. Estas subvenciones incluyen:

- Subvenciones Fondo Social Europeo

Corresponden a la parte de las subvenciones recibidas por la Fundación del Fondo Social Europeo tanto en el Programa Operativo de Inclusión Social y Economía Social como en el Programa Operativo de Empleo Juvenil en el periodo 2014-2020, así como del Fondo Social Europeo Plus (FSE+) que han sido consideradas a la fecha de formulación de las presentes cuentas anuales como no reintegrables. En el ejercicio 2023, de acuerdo con la estimación realizada por la dirección de la Fundación basada en la ejecución de las actuaciones requeridas a la Fundación durante el ejercicio, se ha considerado no reintegrable el importe de 3.602.123,83 euros (10.018.518,07 euros en 2022) del Fondo Social Europeo POEJ -POISES y el importe de 5.923.759,19 euros (0,00 euros en 2022) del Fondo Social Europeo Plus (FSE+), que han sido registradas en la cuenta de resultados en la cuenta "Ingresos de la entidad por la actividad propia" (nota 15.1).

- Otras subvenciones

En este epígrafe se registran diversas subvenciones recibidas principalmente de diversos Ministerios, Comunidades Autónomas y Ayuntamientos, entre los que destacan:

- El convenio de instrumentación de una subvención para financiar gastos derivados de la realización de itinerarios socio laborales de la Junta de Castilla y León, dirigido a población gitana, por importe de 145.000 euros.
- El convenio con el Ayuntamiento de Madrid para el desarrollo de acciones dirigidas a la atención de la población gitana, promoción social y educativa en el marco del programa operativos pluriregional de lucha contra la discriminación por importe de 256.000 euros.

Asimismo, dentro de este epígrafe se registran las subvenciones recibidas del Ministerio de Sanidad, Política Social e Igualdad de otros fines de interés social del Impuesto sobre la Renta de las Personas Físicas. En la convocatoria 2023, con fecha 27 de noviembre de 2023, que se ejecuta en 2024, el importe concedido ha ascendido a 2.964.422,41 euros (3.154.813,63 euros en el ejercicio 2022).

#### Subvenciones de Inmovilizado no financiero y otras

A 31 de diciembre de 2023 y 2022 la Fundación tiene las siguientes partidas no reintegrables:

- Concesiones

En este epígrafe se registra el valor razonable de las cesiones de uso de diversos locales que utiliza la Fundación para sus fines sociales (ver nota 5.2).

Two handwritten signatures in blue ink are located at the bottom right of the page. The signature on the left is more stylized and elongated, while the one on the right is more compact and includes a circular flourish.



- Subvenciones FEDER

Conforme al Programa Operativo Lucha contra la Discriminación para el periodo 2000-2008 (Fondos FEDER), la Fundación recibió en ejercicios anteriores diversas subvenciones del FEDER para las adquisiciones de inmovilizado material (ver nota 6.2).

- Otras subvenciones de capital

El Ministerio de Sanidad, Política Social e Igualdad ha concedido mediante resolución una subvención para la realización de programas de cooperación y voluntariado sociales, de los convocados por la orden de bases y de convocatoria SAS/1536/2010, SPI/1191/2011 y SAS/1352/2009, con cargo a la asignación tributaria del Impuesto sobre la Renta de las Personas Físicas, dentro de los límites de crédito consignado en los Presupuestos Generales del Estado.

Al 31 de diciembre de 2023 las subvenciones de inmovilizado no financieros y otras traspasadas al excedente del ejercicio ascienden a 1.101.787,96 euros (871.996,48 al 31 de diciembre de 2022).

## 12. PROVISIONES Y CONTINGENCIAS

### 12.1 Garantías

Al 31 de diciembre de 2023, la Fundación tenía formalizada una Línea de Aval con Caixa por un importe de 500.000 euros, cuyo importe dispuesto a 31 de diciembre de 2023 asciende a 253.984,00 euros (294.102,00 euros a 31 de diciembre de 2022). En opinión de la Dirección no existen riesgos derivados del aval anterior.

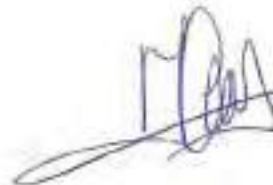
A handwritten signature in blue ink, appearing to be 'M. G.'.A handwritten signature in blue ink, appearing to be 'R. G.'.

### 13. PASIVOS FINANCIEROS

La composición de los pasivos financieros al 31 de diciembre es la siguiente:

(Euros)	Deudas con entidades de crédito	Otros pasivos financieros	Total
<b>Ejercicio 2023</b>			
Pasivos financieros a largo plazo	442.774,84	95.375.475,62	95.818.250,46
Pasivos financieros a coste amortizado o coste	442.774,84	95.375.475,62	95.818.250,46
Pasivos financieros a corto plazo	11.767.035,37	21.058.659,77	32.825.695,14
Pasivos financieros a coste amortizado o coste	11.767.035,37	21.058.659,77	32.825.695,14
	<b>12.209.810,21</b>	<b>116.434.135,39</b>	<b>128.643.945,60</b>

(Euros)	Deudas con entidades de crédito	Otros pasivos financieros	Total
<b>Ejercicio 2022</b>			
Pasivos financieros a largo plazo	641.003,90	641.851,25	1.282.855,15
Pasivos financieros a coste amortizado o coste	641.003,90	641.851,25	1.282.855,15
Pasivos financieros a corto plazo	6.770.183,64	7.468.099,30	14.238.282,94
Pasivos financieros a coste amortizado o coste	6.770.183,64	7.468.099,30	14.238.282,94
	<b>7.411.187,54</b>	<b>8.109.950,55</b>	<b>15.521.138,09</b>

Estos importes se desglosan en el balance de la siguiente forma:

(Euros)	Deudas con entidades de crédito	Otros pasivos financieros	Total
<b>Ejercicio 2023</b>			
Pasivos financieros no corrientes			
Deudas a largo plazo	442.774,84	95.375.475,62	95.818.250,46
Pasivos financieros corrientes			
Deudas a corto plazo	11.767.035,37	19.432.722,93	31.199.758,30
Acreedores comerciales y otras cuentas a pagar	-	1.625.936,84	1.625.936,84
	11.767.035,37	21.058.659,77	32.825.695,14
	<b>12.209.810,21</b>	<b>116.434.135,39</b>	<b>128.643.945,60</b>

(Euros)	Deudas con entidades de crédito	Otros pasivos financieros	Total
<b>Ejercicio 2022</b>			
Pasivos financieros no corrientes			
Deudas a largo plazo	641.003,90	641.851,25	1.282.855,15
Pasivos financieros corrientes			
Deudas a corto plazo	6.770.183,64	6.050.296,58	12.820.480,22
Acreedores comerciales y otras cuentas a pagar	-	1.417.802,72	1.417.802,72
	6.770.183,64	7.468.099,30	14.238.282,94
	<b>7.411.187,54</b>	<b>8.109.950,55</b>	<b>15.521.138,09</b>



### 13.1 Débitos y partidas a pagar - Deudas con entidades de crédito

El detalle de las deudas con entidades de crédito al 31 de diciembre es el siguiente:

(Euros)	2023	2022
A largo plazo		
Préstamos y créditos de entidades de crédito	442.774,84	641.003,90
	<b>442.774,84</b>	<b>641.003,90</b>
A corto plazo		
Préstamos y créditos de entidades de crédito	11.767.035,37	6.770.183,64
	<b>11.767.035,37</b>	<b>6.770.183,64</b>
	<b>12.209.810,21</b>	<b>7.411.187,54</b>

El detalle de los vencimientos anuales al 31 de diciembre es el siguiente:

(Euros)	2023	2022	
Año 2024	11.767.035,37	Año 2023	6.770.183,64
Año 2025	204.993,43	Año 2024	198.349,23
Año 2026	237.781,41	Año 2025	204.993,43
Años posteriores	-	Años posteriores	237.651,24
	<b>12.209.810,21</b>		<b>7.411.187,54</b>

#### Préstamos y créditos de entidades de crédito

El detalle de los préstamos y créditos con entidades de crédito a 31 de diciembre es el siguiente:

(Euros)	2023	2022
A largo plazo		
Préstamo BSCH	309.468,04	496.280,11
Préstamos hipotecarios	133.306,80	144.723,79
	<b>442.774,84</b>	<b>641.003,90</b>
A corto plazo		
Préstamos hipotecarios	11.799,05	12.550,08
Pólizas de crédito	5.647.169,21	1.924.557,97
Préstamo BSCH	186.812,07	180.395,92
Descuento de efectos	5.905.516,17	4.633.806,76
Tarjetas	(1.312,42)	(21.822,92)
Intereses a corto plazo con entidades	17.061,29	40.695,83
	<b>11.767.035,37</b>	<b>6.770.183,64</b>
	<b>12.209.810,21</b>	<b>7.411.187,54</b>



- Préstamos hipotecarios

El detalle de préstamos hipotecarios a 31 de diciembre es el siguiente:

(Euros)	Tipo de Interés	Fecha		Importe pendiente	
		Inicio	Vencimiento	2023	2022
BSCB	Euribor+0,49%	19/07/2007	19/07/2027	14.315,25	18.129,28
Caja Laboral	Euribor+2%	30/06/2005	30/06/2035	16.378,35	17.583,48
Caja Laboral	Euribor+2%	11/08/2005	11/08/2040	23.883,45	25.026,40
Caja Laboral	Euribor+2%	16/12/2005	16/12/2035	14.589,04	15.607,23
Caja Laboral	Euribor+2%	19/12/2005	19/12/2035	12.463,00	13.360,22
Caja Laboral	Euribor+2%	28/07/2006	28/07/2036	18.078,32	19.226,70
Caja Laboral	Euribor+2%	27/12/2006	27/12/2036	21.446,96	22.810,94
Caja Laboral	Euribor+2%	27/12/2006	27/12/2036	23.947,88	25.539,62
				<b>145.105,85</b>	<b>157.273,87</b>

En garantía de la devolución de los préstamos anteriores se ha establecido una garantía hipotecaria sobre los elementos del inmovilizado material que han sido financiados con los mismos, siendo su valor neto contable al 31 de diciembre de 2023 de 664.238,54 euros (672.083,90 euros al 31 de diciembre de 2022) (Nota 6.2).

Estos préstamos han devengado intereses en el ejercicio 2023 por importe de 3.873,54 euros (2.243,44 euros en el ejercicio 2022) (Nota 15.9).

- Pólizas de crédito

El detalle de pólizas de crédito a 31 de diciembre es el siguiente:

(Euros)	Limite	Tipo de Interés	Fecha		Dispuesto
			Inicio	Vencimiento	
<b>Ejercicio 2023</b>					
La Caixa (1771)	2.000.000,00	6,32%	31/03/2023	31/12/2024	758.538,41
Triodos Bank	1.000.000,00	4,21%	01/07/2023	01/07/2024	488.247,56
La Caixa (3419)	4.000.000,00	3,25%	22/05/2023	22/05/2028	1.651.173,55
Banco Santander	750.000,00	3,50%	17/07/2023	17/07/2025	707.732,81
Fiare	2.000.000,00	3,50%	18/07/2022	18/01/2024	2.041.466,88
	<b>9.750.000,00</b>				<b>5.647.159,21</b>
<b>Ejercicio 2022</b>					
La Caixa (1771)	2.000.000,00	3,86%	09/05/2022	09/05/2023	(173.781,36)
Triodos Bank	1.000.000,00	4,21%	01/07/2022	01/07/2023	339.222,00
La Caixa (3419)	4.000.000,00	3,25%	22/05/2020	22/05/2023	(857.629,52)
Banco Santander	750.000,00	3,50%	17/07/2020	17/07/2023	720.963,00
Fiare	2.000.000,00	3,50%	18/07/2022	18/01/2024	1.895.592,54
	<b>9.750.000,00</b>				<b>1.924.357,66</b>

Las pólizas de crédito han devengado intereses en el ejercicio 2023 por importe de 237.919,52 euros 159.120,16 euros en el ejercicio 2022) (Nota 15.9).

El 31 de marzo de 2023 se renovó la póliza de crédito con La Caixa, con el límite de 2.000.000 de euros, y una tasa de interés del 6,32%.



FUNDACIÓN SECRETARIADO GITANO  
MEMORIA CORRESPONDIENTE AL EJERCICIO ANUAL  
TERMINADO EL 31 DE DICIEMBRE DE 2023

El 1 de julio de 2023 La Fundación ha ampliado la fecha de vencimiento de la póliza de crédito con Triodos Bank hasta el 1 de julio de 2024, y una tasa de interés de 4,21 %.

El 17 de julio de 2023 se ha ampliado la fecha de vencimiento de la póliza de crédito con Banco Santander, hasta el 17 de julio de 2025, y una tasa de interés de 3,50%.

- Descuento de efectos

El detalle de las líneas de descuento de efectos al 31 de diciembre es el siguiente:

(Euros)	Limite	Tipo de interés	Fecha		Dispuesto
			Inicio	Vencimiento	
<b>Ejercicio 2023</b>					
La Caixa	7.000.000,00	6,69%	30/01/2013	Indefinido	3.254.821,03
Triodos	4.300.000,00	6,63%	01/07/2023	01/07/2024	630.121,47
Fiare	3.750.000,00	2,50%	18/07/2022	18/01/2024	2.020.573,67
	<b>15.050.000,00</b>				<b>5.905.516,17</b>

(Euros)	Limite	Tipo de interés	Fecha		Dispuesto
			Inicio	Vencimiento	
<b>Ejercicio 2022</b>					
La Caixa	7.000.000,00	2,75%	30/01/2013	Indefinido	2.616.310,00
Triodos	4.300.000,00	3,46%	01/07/2022	01/07/2023	489.991,00
Fiare	3.750.000,00	2,50%	18/07/2022	18/01/2024	1.527.506,20
	<b>15.050.000,00</b>				<b>4.633.807,20</b>

Las líneas de descuento de efectos han devengado intereses en el ejercicio 2023 por importe de 116.425,77 euros (65.918,58 euros en 2022) (Nota 15.9).

Con fecha 1 de julio de 2023 se produjo la renovación automática de la línea de descuento de Triodos hasta el 1 de julio de 2024 y a una tasa de interés de 6,63 %

### 13.2 Débitos y partidas a pagar – Otros pasivos financieros

El detalle de los pasivos financieros clasificados en esta categoría al 31 de diciembre es el siguiente:

(Euros)	2023	2022
<b>A largo plazo</b>		
Subvenciones FSE POEJ -POISES	-	-
Subvenciones FSE +	95.279.245,51	-
Otras Subvenciones reintegrables	96.230,11	641.851,25
	<b>95.375.475,62</b>	<b>641.851,25</b>
<b>A corto plazo</b>		
Subvenciones FSE POEJ -POISES	-	3.266.768,61
Subvenciones FSE +	15.005.272,99	-
Otras Subvenciones reintegrables	4.415.449,94	2.609.727,97
Otros	12.000,00	173.800,00
Acreedores comerciales y otras cuentas a pagar	1.625.936,84	1.417.802,72
	<b>21.058.659,77</b>	<b>7.468.099,30</b>
	<b>116.434.135,39</b>	<b>8.109.950,55</b>

Otros pasivos financieros a corto y largo plazo – Subvenciones reintegrables

En estos epígrafes se incluye el importe concedido de subvenciones plurianuales a la Fundación y pendiente de ejecutar a dicha fecha siendo la más significativa el FSE+.

Conforme a las condiciones del otorgamiento de la subvención, se requiere a la Fundación la justificación de que se han realizado las actividades subvencionadas. Por tanto, la Fundación considera reintegrable la parte de la subvención concedida correspondiente a las actividades subvencionadas que, a la fecha de formulación de las presentes cuentas anuales, no se ha ejecutado.

Acreedores comerciales y otras cuentas a pagar

La composición de este epígrafe al 31 de diciembre es la siguiente:

(Euros)	2023	2022
Proveedores	217.362,68	124.463,70
Proveedores empresas del grupo	27.492,28	25.336,46
Acreedores varios	1.332.869,84	1.199.335,29
Personal (remuneraciones pendientes de pago)	48.212,04	68.667,27
	<b>1.625.936,84</b>	<b>1.417.802,72</b>

#### 14. SITUACIÓN FISCAL

El detalle de los saldos relativos a activos fiscales y pasivos fiscales al 31 de diciembre es el siguiente:

(Euros)	2023	2022
Activos por impuesto corriente	2.441,46	1.694,86
Otros créditos con las Administraciones Públicas		
IRPF - Dev IS	5.553,52	2.646,34
<b>Total activos fiscales</b>	<b>7.994,98</b>	<b>4.341,22</b>
Otras deudas con las Administraciones Públicas		
IVA	6.127,80	5.938,47
IRPF	578.916,53	557.619,11
Seguridad Social	684.075,77	603.624,30
HP Acreed. subv. a reintegrar	-	233.587,90
<b>Total pasivos fiscales</b>	<b>1.269.120,10</b>	<b>1.409.767,78</b>

Según las disposiciones legales vigentes, las liquidaciones de impuestos no pueden considerarse definitivas hasta que no hayan sido inspeccionadas por las autoridades fiscales o haya transcurrido el plazo de prescripción, actualmente establecido en cuatro años. La Fundación tiene abiertos a inspección todas las declaraciones de impuestos que le son aplicables de los últimos cuatro ejercicios. En opinión de la Dirección de la Fundación, no existen contingencias fiscales de importes significativos que pudieran derivarse, en caso de eventuales inspecciones futuras, de posibles interpretaciones diferentes de la normativa fiscal aplicable a las operaciones realizadas por la Fundación.



#### 14.1 Impuesto sobre sociedades

De acuerdo con la Ley 49/2002, de 23 de diciembre, de régimen fiscal especial para entidades sin ánimo de lucro, todas las rentas obtenidas por la Fundación están exentas del Impuesto sobre sociedades.

Según este régimen, la Fundación goza de exención en el impuesto sobre beneficios por los resultados obtenidos en el ejercicio de las actividades que constituyen su objeto social o finalidad específica, así como por los incrementos patrimoniales derivados tanto de adquisiciones como de transacciones a títulos lucrativos, siempre que unas y otras se obtengan o realicen en cumplimiento de su objeto o finalidad específica.

Dado que por las actividades económicas realizadas por la Fundación no se obtienen rentas positivas y suponen actividades auxiliares, que no tienen finalidad lucrativa, sino que forman parte de programas de inserción, y que no superan el 20% del conjunto de la actividad, no procede realizar la contabilización del Impuesto sobre Sociedades. Se contabilizarán, en cualquier caso, las devoluciones procedentes de la presentación de dicho impuesto.

Las actividades económicas realizadas por la Fundación (ver notas 15.3 y 15.4) consisten en la actividad de servicios de consultoría, venta merchandising, así como la prestación de servicios de limpieza.

#### 14.2 Impuesto sobre el valor añadido

Las actividades económicas realizadas por la Fundación están exentas del Impuesto sobre el Valor Añadido (IVA), por lo que no devenga dicho impuesto. En el caso de las cuotas que no puede deducir, éstas resultan ser mayor gasto para la Fundación o mayor coste de inversión.

No obstante, la actividad de consultoría, venta de merchandising, la de servicio de azafatas para congresos y limpieza, sí conllevan la obligación de presentar liquidaciones trimestrales del Impuesto sobre el Valor Añadido.

### 15. INGRESOS Y GASTOS

#### 15.1 Ingresos de la entidad por subvenciones, donaciones y legados

La composición del epígrafe Subvenciones, donaciones y legados de la cuenta de resultados a 31 de diciembre es la siguiente:

(Euros)	2023	2022
<b>Subvenciones, donaciones y legados de explotación (Nota 11)</b>		
Aportación del Fondo Social Europeo Programas Operativos 2014-2020	3.602.123,63	10.018.518,07
Aportación del Fondo Social Europeo Plus (FSE+)	5.923.750,19	-
Otras subvenciones, donaciones y legados	18.828.298,99	15.297.395,73
	<b>28.354.182,01</b>	<b>25.315.913,80</b>

El detalle y el movimiento de las subvenciones imputadas a resultados del ejercicio se analiza en la nota 11.

Dentro de Donaciones y legados imputados al excedente del ejercicio se incluyen donaciones de personas físicas y jurídicas.





### 15.2 Ayudas monetarias y otros

En este epígrafe se recogen las ayudas otorgadas por la Fundación para realizar su fin social. Estas partidas incluyen las ayudas concedidas a otras entidades para la realización de programas, importes entregados a usuarios en concepto de ayudas para la adquisición o el arrendamiento de una vivienda, y a importes entregados a usuarios en concepto de ayudas a la formación. Todas estas ayudas se prestan en el marco de los programas desarrollados por la Fundación.

La composición de este epígrafe a 31 de diciembre es la siguiente:

(Euros)	2023	2022
Ayudas monetarias	634.526,96	780.976,01
Gastos por colaboraciones y del órgano de gobierno	46.896,18	26.523,97
Reintegro de ayudas y asignaciones	65.660,72	357.474,04
<b>TOTAL</b>	<b>747.083,86</b>	<b>1.144.974,02</b>

En el epígrafe "Ayudas monetarias" la Fundación registra fundamentalmente los gastos en los que ha incurrido para la formación en aulas, a través del desarrollo del programa Acceder por importe de 503.765,79 euros en 2023 (694.162,35 euros en 2022).

### 15.3 Ingresos de promociones, patrocinadores y colaboradores.

La composición de este epígrafe a 31 de diciembre es la siguiente:

(Euros)	2023	2022
Prestación de servicios de asistencia	10.945.786,67	9.945.203,67
<b>TOTAL</b>	<b>10.945.786,67</b>	<b>9.945.203,67</b>

En este epígrafe se registran todos los ingresos percibidos por la Fundación por prestaciones de servicios asistenciales, derivados de convenios de colaboración, intervenciones educativas, talleres, y otros servicios como el de asistencia a víctimas de discriminación por origen racial o étnico. Entre los que destaca el servicio educativo de Kumpania, acuerdo de acción concertada en materia de servicios sociales especializados en el sector de igualdad en la diversidad en el ámbito socioeducativo para la infancia, la adolescencia y la juventud gitana, prestando 14 servicios en distintas localidades de la Comunidad Valenciana.

Otro acuerdo de acción concertada desarrollado en Comunidad Valenciana es el servicio de información, primer asesoramiento y orientación a las víctimas de situaciones discriminatorias y delitos de odio.

El importe registrado como periodificación de pasivo a corto plazo por valor de 276.003,02 euros (0 euros en 2022) se corresponde con el importe de los convenios Kumpania pendiente de ejecutar en el ejercicio 2024.



#### 15.4 Ventas y otros ingresos ordinarios de la actividad mercantil

(Euros)	2023	2022
Prestación de servicios de limpieza y consultoría	66.580,27	91.683,82
<b>TOTAL</b>	<b>66.580,27</b>	<b>91.683,82</b>

En este epígrafe se registran los importes obtenidos por la Fundación a través de la actividad mercantil de la empresa, que es la parte que no está exenta de IVA por importe de 66.580,27 euros (91.683,82 euros a 31 de diciembre de 2022).

#### 15.5 Aprovisionamientos

La composición de este epígrafe a 31 de diciembre es la siguiente:

(Euros)	2023	2022
Consumo de mercaderías		
Compras nacionales de bienes	815.825,84	630.798,18
Trabajos realizados por otras empresas	4.256.789,13	2.950.512,78
<b>TOTAL</b>	<b>5.072.614,97</b>	<b>3.581.310,96</b>

El consumo de mercaderías corresponde a compra de materiales para cursos y talleres.

En el epígrafe "Trabajos realizados por otras empresas" se incluyen los servicios recibidos de entidades o profesionales por actividades de formación (cursos y talleres formativos) o de sensibilización. Estas actividades no generan ingresos para la Fundación, se financian a través de subvenciones.

#### 15.6 Gastos de personal

La composición de los gastos de personal a 31 de diciembre es la siguiente:

(Euros)	2023	2022
Sueldos, salarios y asimilados		
Sueldos y salarios	21.737.267,34	19.845.105,67
Indemnizaciones	65.087,27	127.787,28
	21.802.354,61	19.972.892,95
Cargas sociales		
Seguridad Social a cargo de la empresa	7.081.012,10	6.412.802,42
Otros gastos sociales	100.737,55	110.296,68
	7.181.749,65	6.523.099,10
<b>TOTAL</b>	<b>28.984.104,26</b>	<b>26.495.992,05</b>



### 15.7 Servicios exteriores

La composición de servicios exteriores a 31 de diciembre es la siguiente:

(Euros)	2023	2022
Arendamientos (Nota 6.4)	669.783,66	601.421,89
Reparaciones y conservación	737.533,54	754.430,87
Servicios profesionales independientes	119.171,16	109.411,25
Transportes	46.443,25	38.060,67
Primas de seguros	154.019,91	151.606,60
Servicios bancarios	168.583,53	221.846,96
Suministros	791.668,29	719.731,34
Otros servicios	1.209.095,36	1.041.215,75
	<b>3.916.318,72</b>	<b>3.637.757,15</b>

### 15.8 Ingresos financieros

El detalle de los ingresos financieros a 31 de diciembre es el siguiente:

(Euros)	2023	2022
Otros ingresos financieros	303,80	1.813,30
	<b>303,80</b>	<b>1.813,30</b>

### 15.9 Gastos financieros

El detalle de los gastos financieros a 31 de diciembre es como sigue:

(Euros)	2023	2022
Intereses de préstamos con entidades de crédito (Nota 13.1)		
Préstamos hipotecarios	3.873,54	2.243,44
Líneas de crédito	237.919,52	159.120,16
Descuento de efectos	116.425,77	65.918,58
Préstamos	22.651,90	25.823,53
	<b>380.870,73</b>	<b>253.105,71</b>
Intereses arrendamiento financiero (Nota 6.3)	-	153,18
Otros resultados financieros	66.049,82	10.717,91
	<b>446.920,55</b>	<b>263.976,80</b>

## 16.- FUSIONES DE ENTIDADES NO LUCRATIVAS

Durante el ejercicio 2022, se produjo la fusión por absorción de la Fundación Hogar de la Esperanza por la Fundación Secretariado del Gitano (aprobada por ambos órganos de gobierno durante el ejercicio 2021).

La memoria o informe justificativo de la fusión se elevó a escritura pública con fecha 30 de diciembre de 2021 y en dicha memoria se indicó mención expresa de que se traspasarían todos los derechos y obligaciones desde el 1 de enero de 2022. La cifra de Patrimonio Neto a dicha fecha ascendió a 352.460 euros.

Con fecha 24 de febrero de 2022, se solicitó por parte de la Fundación la inscripción en el Protectorado Estatal de Fundaciones, recibiendo resolución favorable para el registro de la absorción con fecha 8 de abril de 2022.





FUNDACIÓN SECRETARIADO GITANO  
MEMORIA CORRESPONDIENTE AL EJERCICIO ANUAL  
TERMINADO EL 31 DE DICIEMBRE DE 2023

El detalle de los activos y pasivos netos a 1 de enero de 2022 de la fundación absorbida es el siguiente:

<b>ACTIVO NO CORRIENTE</b>	<b>350.469</b>
Inmovilizado material	254.836
Inmovilizado intangible	95.583
<b>ACTIVO CORRIENTE</b>	<b>31.262</b>
Efectivo y otros activos líquidos equivalentes	31.262
<b>TOTAL ACTIVO</b>	<b>381.731</b>
<b>PASIVO NO CORRIENTE</b>	<b>20.000</b>
Deudas a largo plazo	20.000
<b>PASIVO CORRIENTE</b>	<b>9.271</b>
Deudas a corto plazo	5.000
Acreedores comerciales y otras cuentas a pagar	4.271
<b>TOTAL PASIVO</b>	<b>29.271</b>
<b>ACTIVOS Y PASIVOS NETOS</b>	<b>352.460</b>
<b>PATRIMONIO NETO</b>	<b>352.460</b>
Dotación Fundacional	151.902
Reservas y resultados de ejercicios anteriores	(56.631)
Subvenciones, donaciones y legados recibidos	254.189

Los elementos patrimoniales de la Fundación absorbida se valoraron por los valores contables que tenían antes de la operación y se trasladaron al patrimonio neto de la absorbente los epígrafes y partidas que lucían en el patrimonio neto de la Fundación Hogar de la Esperanza. Las deudas a largo y corto plazo por importe de 20.000 y 5.000 euros respectivamente que figuraban en el balance previo al traspaso, se cancelaron en la contabilidad de la Fundación Secretariado Gitano por tratarse de créditos con la fundación absorbida.

## 17. NEGOCIOS CONJUNTOS

La Fundación constituyó una Unión Temporal de Empresas (UTE) con fecha 14 de enero de 2022 con el objetivo de desarrollar los trabajos enmarcados en el contrato titulado "Proyecto de lucha contra la exclusión social de zonas vulnerables de la zona este de Valladolid – Expediente nº10SS-90-21", que debe realizarse para el Ayuntamiento de Valladolid.

La Fundación tiene constituido el siguiente negocio conjunto:

Nombre de la U.T.E.	Socio	Porcentaje de participación
UTE Este Barrio	ACCEN	60%

Los efectos que la integración de la U.T.E. ha tenido en las partidas más significativas de las cuentas anuales son los siguientes:

(Euros)	2023	2022
Balanza		
Inmovilizado	279	2.563
Inversiones financieras	11.105	11.105
Daudores	22.805	4.982
Periodificaciones	760	367
Efectivo	32.825	34.456
Reservas y resultado	(28.876)	(35.183)
Acreedores	(26.918)	(6.530)
Otros pasivos	(12.000)	(11.760)
<hr/>		
<b>Cuenta de pérdidas y ganancias</b>		
Ventas	201.219	173.724
Aprovisionamientos	(22.690)	(15.189)
Gastos de personal	(178.075)	(133.347)
Otros gastos de explotación	(4.477)	(3.403)
Amortización	(2.284)	(1.403)
<b>Resultado</b>	<b>(6.307)</b>	<b>20.182</b>

Dado que los trabajos desarrollados por los negocios conjuntos no han sido completados, no existen contingencias. Los compromisos contraídos en el desarrollo de los distintos proyectos se están cumpliendo de acuerdo con lo acordado.

#### 18. OPERACIONES CON PARTES VINCULADAS

Las partes vinculadas con las que la Fundación ha realizado transacciones durante los ejercicios 2023 y 2022 así como la naturaleza de dicha vinculación, es la siguiente:

	Naturaleza de la Vinculación
Vedelar Jardinería y Trabajos Forestales, S.L.U.	Empresa del grupo
Uzipen, S.L.U.	Empresa del grupo
Nabul Navarra	Empresa del grupo
Patronato	Patronos

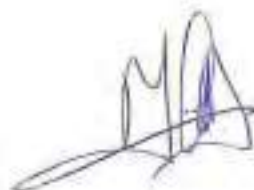

### 18.1 Entidades vinculadas

Los saldos mantenidos con entidades vinculadas son los siguientes:

(Euros)	2023	2022
Créditos a empresas del grupo a largo plazo (Nota 8)		
Créditos a I/p Vedelar	34.500,00	34.500,00
Créditos a I/p Nabu! Navarra	175.622,15	175.622,15
Créditos a I/p Uzipen SLU	130.000,00	130.000,00
	<b>340.122,15</b>	<b>340.122,15</b>
Créditos a empresas del grupo a corto plazo (Nota 8)		
Créditos a c/p Uzipen SLU	35.000,00	0,00
Créditos a c/p UTE El Barrio	8.000,00	8.000,00
	<b>43.000,00</b>	<b>8.000,00</b>
Clientes, empresas del grupo	95.536,24	168.896,29
Proveedores, empresas del grupo	27.492,28	25.338,46

### 18.2 Patronato y alta dirección

Los miembros del Patronato no han devengado remuneración alguna en los ejercicios 2023 y 2022 por el desempeño de sus funciones, siendo el importe de las dietas devengadas por el Patronato durante 2023 de 25.222,95 euros (19.716,08 euros en 2022).

Asimismo, al 31 de diciembre de 2023 y 2022 la Fundación no tenía obligaciones contraídas en materia de pensiones y de seguros de vida respecto a los miembros actuales o anteriores del Patronato, ni tiene obligaciones asumidas por cuenta de ellos a título de garantía, ni existían anticipos concedidos a los Patronos.

La Fundación considera personal de alta dirección a aquellas personas que ejercen funciones relativas a los objetivos generales de la Fundación, tales como la planificación, dirección y control de las actividades, llevando a cabo sus funciones con autonomía y plena responsabilidad, sólo limitadas por los criterios e instrucciones del Patronato de la Fundación. Dado que las decisiones estratégicas y las operaciones de negocio son instruidas y controladas por el Patronato, la Fundación no mantiene en su plantilla ningún empleado que pueda ser considerado como alta dirección según la definición anteriormente expuesta.

## 19. INFORMACIÓN SOBRE LA NATURALEZA Y EL NIVEL DE RIESGO PROCEDENTE DE INSTRUMENTOS FINANCIEROS

La gestión de los riesgos financieros de la Fundación está centralizada en la Dirección Financiera, la cual tiene establecidos los mecanismos necesarios para controlar la exposición a las variaciones en los tipos de interés y tipos de cambio, así como a los riesgos de crédito y liquidez. A continuación, se indican los principales riesgos financieros que impactan a la Fundación:

### 19.1 Riesgo de crédito

El riesgo de crédito se produce por la posible pérdida causada por el incumplimiento de las obligaciones contractuales de las contrapartes de la Fundación, es decir, por la posibilidad de no recuperar los activos financieros por el importe contabilizado y en el plazo establecido.

La exposición máxima al riesgo de crédito al 31 de diciembre era la siguiente:

(Euros)	2023	2022
Inversiones en empresas del grupo y asociadas a largo plazo(*)	352.146,15	352.146,15
Inversiones financieras a largo plazo	278.241,33	277.212,01
Usuarios y otros deudores de la actividad propia no corrientes	108.668.534,32	632.500,00
Usuarios y otros deudores de la actividad propia corrientes	21.881.781,87	19.559.745,41
Deudores comerciales y otras cuentas a cobrar(**)	2.181.023,22	2.229.753,86
Inversiones financieras a corto plazo	47.426,67	39.739,36
Inversiones en empresas del grupo y asociadas a corto plazo	43.000,00	8.000,00
Efectivo y otros activos líquidos equivalentes	639.536,66	651.849,15
	<b>134.091.690,51</b>	<b>23.750.745,94</b>

(\*) En este epígrafe se han agrupado tanto los instrumentos de patrimonio como los créditos a empresas del grupo a largo plazo.

(\*\*) En el epígrafe Deudores comerciales y otras cuentas a cobrar se han incluido los créditos con la Administración Pública.

Con carácter general la Fundación mantiene su efectivo y activos líquidos equivalentes en entidades financieras de elevado nivel crediticio.

Adicionalmente, dado que la Fundación financia sus actividades con diversas organizaciones y financiadores privados, no existe una concentración significativa del riesgo de crédito.

## 19.2 Riesgo de liquidez

El riesgo de liquidez se produce por la posibilidad de que la Fundación no pueda disponer de fondos líquidos, o acceder a ellos, en la cuantía suficiente y al coste adecuado, para hacer frente en todo momento a sus obligaciones de pago.

Con el fin de asegurar la liquidez y poder atender todos los compromisos de pago que se derivan de su actividad, la Fundación dispone de la tesorería que muestra en su balance, así como de las líneas de crédito y la línea de descuento descritas en la Nota 13.1.

## 19.3 Riesgo de mercado

El riesgo de mercado se produce por la posible pérdida causada por variaciones en el valor razonable o en los futuros flujos de efectivo de los instrumentos financieros debidas a cambios en los precios de mercado. El riesgo de mercado incluye el riesgo de tipo de interés.

### Riesgo de tipo de interés

El riesgo de tipo de interés se produce por la posible pérdida causada por variaciones en el valor razonable o en los futuros flujos de efectivo de un instrumento financiero debidas a cambios en los tipos de interés de mercado. La exposición de la Fundación al riesgo de cambios en los tipos de interés se debe principalmente a las líneas de créditos recibidas, préstamos hipotecarios y préstamos a tipos de interés variable, referenciados al Euribor (Nota 13.1).



## 20. APLICACIÓN DE ELEMENTOS PATRIMONIALES A FINES PROPIOS

### 20.1 Elementos patrimoniales vinculados al cumplimiento de los fines propios

Todos los bienes de inmovilizado de los que dispone la Fundación Secretariado Gitano están destinados al cumplimiento de los fines propios de la Fundación.

En las notas 5 y 6, se da cuenta de las variaciones de cada elemento patrimonial y se detallan los más significativos.

En el anexo I de este documento se incluye el inventario de los elementos patrimoniales de la Fundación.

A handwritten signature in blue ink, appearing to be a stylized name.A handwritten signature in blue ink, appearing to be a stylized name.

## 20.2 Inversiones patrimoniales realizadas en 2023 y 2022

El detalle de las inversiones en elementos patrimoniales, realizadas en los ejercicios 2023 y 2022 y destinadas a fines propios de la Fundación, es como sigue (en euros):

### Ejercicio 2023:

CONCEPTO	ADQUISICIÓN			FORMA DE FINANCIACIÓN			COMPUTADAS COMO CUMPLIMIENTO DE FINES		
	Fecha	Recursos Propios	Recursos Propios	Recursos Propios	Subvención	Préstamo	Hasta (N)	En (N)	Pendiente
Aula Digital Católica DONACION ESPECIE	29-03-17	51.394,32	51.394,32		51.394,32		29.560,82	5.136,49	16.674,81
Aula Digital Leos DONACION ESPECIE	29-03-17	51.395,16	51.395,16		51.395,16		29.560,79	5.136,52	16.674,85
Aula Digital Madrid DONACION ESPECIE	29-03-17	51.394,32	51.394,32		51.394,32		29.560,82	5.136,49	16.674,81
Mesa y sillas para donación especie Marketing Service	07-06-17	550,00	550,00		550,00		301,58	55,00	193,42
Adaptar baño accesible Granada	27/12/12	1.391,30	1.391,30		1.391,30		276,37	27,63	1.085,30
Obra Prev Riesgos Lab Ciudad R	27/12/12	5.687,60	5.687,60		5.687,60		1.138,43	113,74	4.434,83
Obra Prev Riesgos Lab Salamanca	31/12/12	14.625,47	14.625,47		14.625,47		2.633,25	293,51	11.398,71
Obra Prev Riesgos Lab Valladolid	31/12/12	27.435,94	27.435,94		27.435,94		5.573,36	566,72	21.705,84
Obra Prev Riesgos Lab Leon	31/12/12	21.771,20	21.771,20		21.771,20		4.366,71	436,42	16.975,07
ACCESIBILIDAD CUARTO BAÑO	20/06/12	3.481,00	3.481,00		3.481,00		733,03	69,62	2.676,35
Aula Digital Málaga DONACION ESPECIE	30-06-18	45.000,00	45.000,00		45.000,00		20.575,06	4.522,76	19.892,16
Aula Digital Valencia DONACION ESPECIE	30-06-18	45.000,00	45.000,00		45.000,00		20.575,06	4.522,76	19.892,16
Aula Digital Málaga DONACION ESPECIE	30-06-18	6.395,00	6.395,00		6.395,00		2.529,29	615,74	3.148,97
Aula Digital Valencia DONACION ESPECIE	30-06-18	6.395,00	6.395,00		6.395,00		2.529,29	615,74	3.148,97
ORDENADORES DONADOS BSCH	31-10-20	2.500,00	2.500,00		2.500,00		1.794,38	705,62	0,00
Certificación 01 Caseta Aljibes s/n F.020.FSIG_01/2021	21-12-21	0.201,04	0.201,04		0.201,04		186,80	723,25	7.291,99
Impresoras/Proyector/Paratallas/auriculares F.21/2/00634	29-12-21	2.719,69	2.719,69		2.719,69		328,20	526,39	2.065,30
Impresoras/Proyector/Paratallas/auriculares F.21/2/00634	29-12-21	973,20	973,20		973,20		117,44	116,79	736,96
Reciproses OKAYC-maleta catija F.A.20210144	16-12-21	4.674,71	4.674,71		4.674,71		584,33	569,97	3.520,41
Paratallas Aulasas F.21/0401	12-02-21	1.533,43	1.533,43		1.533,43		954,44	506,03	72,96







FUNDACIÓN SECRETARIADO GITANO  
MEMORIA CORRESPONDIENTE AL EJERCICIO ANUAL  
TERMINADO EL 31 DE DICIEMBRE DE 2023

Portátiles Asturias F. F210461	12-02-21	1.533,43	1.533,43			954,44	505,03	72,96
Portátiles Asturias F. F210461	12-02-21	1.533,43	1.533,43			954,44	505,03	72,96
Portátiles Asturias F. F210461	12-02-21	1.533,44	1.533,44			954,44	505,04	72,96
NAS Synology DiskStation F. 1094152070	30-03-21	1.050,26	1.050,26			607,51	345,09	65,18
Disco Duro CF300 146 12TB HGST F. M-1219	16-03-21	2.194,94	2.194,94			1.287,76	724,33	172,85
Printers HP 250 G8 15 80296 GB F. 1094156940	21-05-21	2.016,26	2.016,26			10,72	677,03	1.333,53
Football HP 250 G8 15 80296 GB F. 1094156208	03-06-21	726,04	726,04			375,03	239,59	108,42
Domos ordenador AF1738 y mob AF1739	25-05-21	6.190,30	6.190,30			3.262,66	2.042,70	884,64
42 KIT OCA NOTE HP ELITEBOOK 840 F. MP.001074	22-12-21	17.278,29	17.278,29			5.844,39	5.701,84	5.732,06
82XB000MSP LENOVO V15 G2ITL 15.6 FHD F. V1211008192	27-10-21	8.890,34	8.890,34			3.451,50	2.930,51	2.496,33
82XB000MSP LENOVO V15 G2ITL 15.6 FHD F. V1211008192	27-10-21	1.268,62	1.268,62			493,07	416,64	356,91
82XB000MSP LENOVO V15 G2ITL 15.6 FHD F. V1211008192	27-10-21	2.637,24	2.637,24			988,13	837,29	713,62
82XB000MSP LENOVO V15 G2ITL 15.6 FHD F. V1211008192	27-10-21	7.611,60	7.611,60			2.358,26	2.511,83	2.141,39
82XB000MSP LENOVO V15 G2ITL 15.6 FHD F. V1211008192	27-10-21	4.440,30	4.440,30			1.725,73	1.465,23	1.246,14
82XB000MSP LENOVO V15 G2ITL 15.6 FHD F. V1211008192	27-10-21	2.537,20	2.537,20			986,13	837,28	713,79
82XB000MSP LENOVO V15 G2ITL 15.6 FHD F. V1211008192	27-10-21	1.902,90	1.902,90			739,50	627,95	535,34
82XB000MSP LENOVO V15 G2ITL 15.6 FHD F. V1211008192	27-10-21	8.245,90	8.245,90			3.204,31	2.721,15	2.319,84
82XB000MSP LENOVO V15 G2ITL 15.6 FHD F. V1211006192	27-10-21	1.268,60	1.268,60			493,06	416,64	356,90
82XB000MSP LENOVO V15 G2ITL 15.6 FHD F. V1211006192	27-10-21	9.514,50	9.514,50			3.497,67	3.136,79	2.676,74
82XB000MSP LENOVO V15 G2ITL 15.6 FHD F. V1211006192	27-10-21	3.171,60	3.171,60			1.232,66	1.046,60	892,24
82XB000MSP LENOVO V15 G2ITL 15.6 FHD F. V1211006192	27-10-21	5.374,40	5.374,40			1.977,26	1.674,55	1.427,59
82XB000MSP LENOVO V15 G2ITL 15.6 FHD F. V1211006192	27-10-21	7.611,60	7.611,60			2.358,36	2.511,83	2.141,39
82XB000MSP LENOVO V15 G2ITL 15.6 FHD F. V1211006192	27-10-21	1.268,60	1.268,60			493,05	416,64	356,90
82XB000MSP LENOVO V15 G2ITL 15.6 FHD F. V1211006192	27-10-21	1.268,60	1.268,60			493,05	416,64	356,90
82XB000MSP LENOVO V15 G2ITL 15.6 FHD F. V1211006192	27-10-21	1.268,60	1.268,60			493,05	416,64	356,90
82XB000MSP LENOVO V15 G2ITL 15.6 FHD F. V1211006192	27-10-21	1.902,90	1.902,90			739,50	627,96	535,34
82XB000MSP LENOVO V15 G2ITL 15.6 FHD F. V1211008192	27-10-21	1.902,90	1.902,90			739,50	627,96	535,34
82XB000MSP LENOVO V15 G2ITL 15.6 FHD F. V1211008192	27-10-21	1.902,90	1.902,90			739,50	627,96	535,34
82XB000MSP LENOVO V15 G2ITL 15.6 FHD F. V1211008192	27-10-21	2.037,20	2.037,20			986,13	837,28	713,79
82XB000MSP LENOVO V15 G2ITL 15.6 FHD F. V1211008192	27-10-21	634,30	634,30			246,53	205,32	178,45



FUNDACIÓN SECRETARIADO GITANO  
MEMORIA CORRESPONDIENTE AL EJERCICIO ANUAL  
TERMINADO EL 31 DE DICIEMBRE DE 2023

82XB000MSP	LENOVO V15 G2TL	15.6 FHD F.V1211008192	7.511,80	7.611,80			2.858,38	2.511,83	2.141,39
82XB000MSP	LENOVO V15 G2TL	15.6 FHD F.V1211008192	634,30	634,30			246,33	206,32	176,45
82XB000MSP	LENOVO V15 G2TL	15.6 FHD F.V1211008192	10.148,60	10.148,60			3.944,51	3.348,10	2.895,19
82XB000MSP	LENOVO V15 G2TL	15.6 FHD F.V1211008192	1.268,60	1.268,60			493,05	418,64	366,00
82XB000MSP	LENOVO V15 G2TL	15.6 FHD F.V1211008192	1.802,90	1.802,90			739,30	627,96	535,34
82XB000MSP	LENOVO V15 G2TL	15.6 FHD F.V1211008192	1.802,93	1.802,93			739,30	627,97	535,36
82XB000MSP	LENOVO V15 G2TL	15.6 FHD F.V1211008192	8.246,03	8.246,03			3.204,36	2.721,19	2.318,88
82XB000MSP	LENOVO V15 G2TL	15.6 FHD F.V1211008192	11.417,58	11.417,58			4.437,63	3.767,80	3.212,15
82XB000MSP	LENOVO V15 G2TL	15.6 FHD F.V1211008192	3.605,36	3.605,66			1.479,21	1.255,93	1.070,72
82XB000MSP	LENOVO V15 G2TL	15.6 FHD F.V1211008192	4.440,17	4.440,17			1.725,74	1.465,26	1.249,17
82XB000MSP	LENOVO V15 G2TL	15.6 FHD F.V1211008192	634,31	634,31			246,53	206,32	176,46
82XB000MSP	LENOVO V15 G2TL	15.6 FHD F.V1211008192	3.171,55	3.171,55			1.232,67	1.046,61	892,27
82XB000MSP	LENOVO V15 G2TL	15.6 FHD F.V1211008192	1.802,93	1.802,93			739,30	627,97	535,36
82XB000MSP	LENOVO V15 G2TL	15.6 FHD F.V1211008192	634,31	634,31			246,53	206,32	176,46
82XB000MSP	LENOVO V15 G2TL	15.6 FHD F.V1211008192	6.977,41	6.977,41			2.711,89	2.302,55	1.962,97
82XB000MSP	LENOVO V15 G2TL	15.6 FHD F.V1211008192	1.268,62	1.268,62			493,07	418,64	366,91
82XB000MSP	LENOVO V15 G2TL	15.6 FHD F.V1211008192	1.268,62	1.268,62			493,07	418,64	366,91
82XB000MSP	LENOVO V15 G2TL	15.6 FHD F.V1211008192	2.537,24	2.537,24			986,13	837,29	713,82
82XB000MSP	LENOVO V15 G2TL	15.6 FHD F.V1211008192	3.171,55	3.171,55			1.232,67	1.046,61	892,27
82XB000MSP	LENOVO V15 G2TL	15.6 FHD F.V1211008192	634,31	634,31			246,53	206,32	176,46
82XB000MSP	LENOVO V15 G2TL	15.6 FHD F.V1211008192	2.537,24	2.537,24			986,13	837,29	713,82
82XB000MSP	LENOVO V15 G2TL	15.6 FHD F.V1211008192	7.611,72	7.611,72			2.858,62	2.511,87	2.141,43
82XB000MSP	LENOVO V15 G2TL	15.6 FHD F.V1211008192	26.206,71	26.206,71			10.107,34	8.582,21	7.316,56
82XB000MSP	LENOVO V15 G2TL	15.6 FHD F.V1211008192	3.805,86	3.805,86			1.479,21	1.255,93	1.070,72
82XB000MSP	LENOVO V15 G2TL	15.6 FHD F.V1211008192	1.268,62	1.268,62			493,07	418,64	366,91
82XB000MSP	LENOVO V15 G2TL	15.6 FHD F.V1211008192	2.537,24	2.537,24			986,13	837,29	713,82
82XB000MSP	LENOVO V15 G2TL	15.6 FHD F.V1211008192	2.537,24	2.537,24			986,13	837,29	713,82
82XB000MSP	LENOVO V15 G2TL	15.6 FHD F.V1211008192	4.440,17	4.440,17			1.725,74	1.465,26	1.249,17
82XB000MSP	LENOVO V15 G2TL	15.6 FHD F.V1211008192	3.171,55	3.171,55			1.232,67	1.046,61	892,27
82XB000MSP	LENOVO V15 G2TL	15.6 FHD F.V1211008192	6.708,79	6.708,79			2.218,83	1.893,90	1.606,06



FUNDACIÓN SECRETARIADO GITANO  
MEMORIA CORRESPONDIENTE AL EJERCICIO ANUAL  
TERMINADO EL 31 DE DICIEMBRE DE 2023

82K9I00MSP LENOVO V15 G2ITL 15.6 FHD F.V1211008192	27-10-21	10.783,27	10.783,27		4.191,10	3.550,48	3.033,69
82K9I00MSP LENOVO V15 G2ITL 15.6 FHD F.V1211008192	27-10-21	1.902,33	1.902,33		739,60	627,97	535,36
82K9I00MSP LENOVO V15 G2ITL 15.6 FHD F.V1211008192	27-10-21	634,31	634,31		246,53	209,32	176,46
82K9I00MSP LENOVO V15 G2ITL 15.6 FHD F.V1211008192	27-10-21	1.268,92	1.268,92		500,04	418,94	349,94
Imprentas/Proyección/Pantallas/auriculares F.212.10534	29-12-21	2.463,33	2.463,33		817,41	812,90	833,02
Monitores LED/teclados/altavoces F.65533675	31-12-21	2.327,62	2.327,62		770,25	768,11	789,26
Donac ordenador AF1738 y mob AF1738	26-05-21	2.351,00	2.351,00		375,62	236,10	1.740,38
12 Sillas ala seat madern F.7850557479	08-11-21	925,94	925,94		106,23	92,59	727,12
PIQ Sillas polip boo pallas F.7850555575	30-11-21	294,45	294,45		30,89	26,45	226,11
Armario pastiera 195x100x56cm F.7860165674	30-11-21	369,21	369,21		40,10	36,92	292,19
Sillas PM10 sincronizada azul F.7860656873	30-11-21	399,98	399,98		43,44	40,00	316,64
PIQ Sillas polip boo pallas heja F.7850555575	30-11-21	711,12	711,12		77,24	71,11	562,77
Carru carga ordenadores portátiles F.0773873	23-12-21	1.548,80	1.548,80		158,32	154,98	1.235,60
Mesa polivalente 120x60x75 blanco F.7860660091	30-12-21	399,30	399,30		40,04	36,93	316,33
Sillas polip boom/Mesas polivalentes F.7860660093	30-12-21	863,34	863,34		85,57	86,33	682,44
Sillas polip boom/Mesas polivalentes F.7860660093	30-12-21	1.064,80	1.064,80		106,78	106,48	861,54
Mesas polivalentes 120x60x75 blanco F.7860660095	30-12-21	1.331,00	1.331,00		133,48	133,10	1.064,42
Mesas polivalentes Sillas polip boo F.7860660092	30-12-21	1.422,23	1.422,23		142,63	142,22	1.137,38
Mesas polivalentes Sillas polip boo F.7860660092	30-12-21	1.863,40	1.863,40		186,87	186,34	1.490,19
Mesa polivalente 80x60x75cm blanco F.7860660012	31-12-21	195,12	195,12		19,57	19,51	156,04
Armario bajo papeterow 1m gris F.7860660097	31-12-21	251,18	251,18		25,19	25,12	200,87
Armario bajo papeterow 1m gris F.7860660098	31-12-21	251,18	251,18		25,19	25,12	200,87
Armario bajo papeterow 1m gris F.7860660095	31-12-21	251,18	251,18		25,19	25,12	200,87
Armario bajo papeterow 1m gris F.7860660095	31-12-21	251,18	251,18		25,19	25,12	200,87
Armario papeterow 1m gris F.7860660095	31-12-21	251,18	251,18		25,19	25,12	200,87
Armario bajo papeterow 1m gris F.7860660096	31-12-21	251,18	251,18		25,19	25,12	200,87
Sillas/mesas/banco Lyreco F.7860660031	31-12-21	596,89	596,89		59,86	59,69	477,36
Mesas polivalentes 120x60x75 blanco F.7860660094	31-12-21	665,50	665,50		66,74	66,55	532,21
Sillas/mesas/banco Lyreco F.7860660031	31-12-21	780,94	780,94		78,31	76,09	624,54
Montaje mesas F.7860660034	31-12-21	1.064,80	1.064,80		106,78	106,48	861,54



FUNDACIÓN SECRETARIADO GITANO  
MEMORIA CORRESPONDIENTE AL EJERCICIO ANUAL  
TERMINADO EL 31 DE DICIEMBRE DE 2023

Sillas masajeadoras Lymca F.7890660110	31-12-21	1.199,93	1.199,93		130,33	119,99	459,51
PKC Sillas polipiel/mesas polivalentes 120x63x75 F.7890660123	31-12-21	1.422,23	1.422,23		142,63	142,22	1.137,38
Monaja mesa F.7890660126	31-12-21	1.996,60	1.996,60		200,20	190,65	1.596,65
KIT OCA NOTE HP ELITECOOK 840 Subv.8624	14-01-22	17.278,29	17.278,29		5.495,94	5.701,84	6.080,51
KIT OCA NOTE HP ELITECOOK 840 Subv.8624	14-01-22	17.278,29	17.278,29		5.495,94	5.701,84	6.080,51
KIT OCA NOTE HP ELITECOOK 840 Subv.8624	28-01-22	17.278,29	17.278,29		5.274,20	5.701,84	6.302,29
KIT OCA NOTE HP ELITECOOK 840 Subv.8624	28-01-22	17.278,29	17.278,29		5.274,20	5.701,84	6.302,29
KIT OCA NOTE HP ELITECOOK 840 Subv.8624	28-01-22	17.278,29	17.278,29		5.274,20	5.701,84	6.302,29
KIT OCA NOTE DELL LATITUDE E5470 Subv.8624	31-01-22	1.234,15	1.234,15		374,47	407,27	452,42
KIT OCA NOTE DELL LATITUDE E5470 Subv.8624	31-01-22	1.234,15	1.234,15		374,47	407,27	452,42
KIT OCA NOTE DELL LATITUDE E5470 Subv.8624	15-02-22	1.234,15	1.234,15		374,47	407,27	452,42
KIT OCA NOTE DELL LATITUDE E5470 Subv.8624	31-01-22	1.234,15	1.234,15		374,47	407,27	452,42
KIT OCA NOTE DELL LATITUDE E5470 Subv.8624	31-01-22	1.234,15	1.234,15		374,47	407,27	452,42
KIT OCA NOTE DELL LATITUDE E5470 Subv.8624	31-01-22	1.234,15	1.234,15		374,47	407,27	452,42
KIT OCA NOTE DELL LATITUDE E5470 Subv.8624	31-01-22	1.234,15	1.234,15		374,47	407,27	452,42
Caseta Aljibes s/s Subv.8567	22-11-22	126.992,32	126.992,32		1.300,47	11.163,14	114.498,71
Ordenador Del Vostro 15 3510-Core i5 Subv.8624	31-01-22	3.833,28	3.833,28		1.163,09	1.264,98	1.405,21
Ordenador Del Vostro 15 3510-Core i5 Subv.8624	31-01-22	3.833,28	3.833,28		1.163,09	1.264,98	1.405,21
Ordenador Del Vostro 15 3510-Core i5 Subv.8624	31-01-22	3.833,28	3.833,28		1.163,09	1.264,98	1.405,21
Ordenador Del Vostro 15 3510-Core i5 Subv.8624	31-01-22	3.833,28	3.833,28		1.163,09	1.264,98	1.405,21
Ordenador Del Vostro 15 3510-Core i5 Subv.8624	31-01-22	3.833,28	3.833,28		1.163,09	1.264,98	1.405,21
Ordenador Del Vostro 15 3510-Core i5 Subv.8624	31-01-22	3.833,28	3.833,28		1.163,09	1.264,98	1.405,21
Ordenador Del Vostro 15 3510-Core i5 Subv.8624	31-01-22	3.833,28	3.833,28		1.163,09	1.264,98	1.405,21
Ordenador Del Vostro 15 3510-Core i5 Subv.8624	24-02-22	3.060,65	3.060,65		897,00	1.016,66	1.197,17
HP Z51P (7-1180ZH) 15.6 Subv.8624	28-02-22	4.839,31	4.839,31		407,30	483,83	3.948,28
Mobiliario Granada Subv.8624	28-02-22	1.559,61	1.559,61		194,93	195,96	1.598,72
Mobiliario León Subv.8624	31-03-22	2.921,38	2.921,38		245,87	292,14	2.383,37
Mobiliario Gijón Subv.8624	28-02-22	701,16	701,16		59,02	70,12	672,02
Mobiliario Gijón Subv.8624	25-04-22	4.400,40	4.400,40		370,37	440,04	3.589,99
Mobiliario Ferrol Subv.8624	28-02-22	1.676,03	1.676,03		141,86	167,60	1.367,37
Dell Vostro 15 3510 Core i5 1135G7 Subv.8624	15-03-22	670,16	670,16		175,70	221,15	273,31
Silla Monrogo respaldado alto Subv.8624	31-03-22	136,06	136,06		10,24	13,61	112,21

*[Handwritten signature]*

*[Handwritten signature]*



FUNDACIÓN SECRETARIADO GITANO  
MEMORIA CORRESPONDIENTE AL EJERCICIO ANUAL  
TERMINADO EL 31 DE DICIEMBRE DE 2023

Sillas orientales Grandeda Subv.8624	31-03-22	3.889,86	3.889,86	292,83	388,99	3.208,04
Mobiliario oficina León Subv.8624	31-03-22	2.890,50	2.890,50	217,50	289,05	2.383,85
Silla conf. estro gris León Subv.8624	31-03-22	861,77	861,77	72,38	86,16	730,20
Mobiliario oficina Fermol Subv.8624	30-04-22	1.454,25	1.454,25	109,48	145,43	1.199,34
Mobiliario oficina Gijón Subv.8624	31-03-22	5.348,75	5.348,75	402,64	534,88	4.411,23
Cámara Nikon 03660 con objetivo DX 18-55 Subv.8624	07-04-22	524,44	524,44	67,79	92,44	754,21
Dell Vostro 15 3510 Core i5 Subv.8624	28-04-22	553,44	553,44	145,58	215,64	292,24
Dell Vostro 15 3510 - Core i5 113507 Subv.8522	15-04-22	8.175,49	8.175,49	1.918,52	2.697,91	3.559,06
Dell Vostro 15 3510 - Core i5 113507 Subv.8622	15-04-22	9.538,37	9.538,37	2.238,27	3.147,56	4.152,24
Dell Vostro 15 3510 - Core i5 135707 Subv.8622	15-04-22	8.175,49	8.175,49	1.918,52	2.697,91	3.559,06
Dell Vostro 15 3510 - Core i5 113507 Subv.8622	15-04-22	8.175,49	8.175,49	1.918,52	2.697,91	3.559,06
Monitores VGA/HDMI Subv.8624	28-04-22	431,87	431,87	86,23	142,65	193,19
Mobiliario Bargas Subv.8922	31-03-22	570,45	570,45	42,94	57,05	470,46
Mobiliario Salamanca Subv.8922	31-03-22	570,45	570,45	42,94	57,05	470,46
Armaris cargador horiz 30 portátiles Subv.8922	30-04-22	535,33	535,33	62,61	93,53	779,19
Armaris persiana 198x110x55cm Subv.8522	30-04-22	738,41	738,41	49,43	73,84	615,14
Mobiliario Zamora Subv.8922	30-04-22	1.138,39	1.138,39	76,21	113,84	948,34
Armaris cargador horiz. 30 portátiles Subv. 8922	30-04-22	535,33	535,33	62,61	93,53	779,19
Mobiliario Vellore Subv. 8522	30-04-22	1.876,81	1.876,81	135,54	187,68	1.563,49
Armaris persiana 198x110x55cm Subv.8522	30-04-22	738,41	738,41	49,43	73,84	615,14
Armaris cargador horiz 30 portátiles Subv. 8522	30-04-22	935,33	935,33	62,61	93,53	779,19
Mesas trabajo Sede Subv.8624	25-05-22	1.076,90	1.076,90	64,61	107,69	904,50
Buck 3 cajones 42x55x60 noble Subv.8624	31-05-22	470,56	470,56	27,57	47,06	395,93
Armaris cargador horiz.30 portátiles Subv.8624	31-05-22	937,53	937,53	64,95	93,75	788,83
Mesa plegable chuevas y freno Subv.8522	31-05-22	2.978,31	2.978,31	174,57	297,83	2.505,91
Mesa plegable chuevas y freno Subv.8922	31-05-22	2.978,31	2.978,31	174,57	297,83	2.505,91
Mesa plegable chuevas y freno Subv.8922	31-05-22	2.978,31	2.978,31	174,57	297,83	2.505,91
Mesa plegable chuevas y freno Subv.8522	31-05-22	2.978,31	2.978,31	174,57	297,83	2.505,91
Donación 5 portátiles Granada	03-05-22	1.650,00	1.650,00	350,99	544,50	745,52
Monitores/Tastados/Ratón/Resposapias Subv.8624	06-07-22	511,83	511,83	82,68	168,90	260,36



FUNDACIÓN SECRETARIADO GITANO  
MEMORIA CORRESPONDIENTE AL EJERCICIO ANUAL  
TERMINADO EL 31 DE DICIEMBRE DE 2023

Impresora Epson WorkForce/Proyector Acer Subv.8624	10-06-22	557,96		557,96		31,15	55,80	471,01
Armario cargador horiz.30 portátiles Subv.8922	30-06-22	935,33		935,33		47,02	93,53	794,78
Sillas/Mesas/Bucles Subv.8624	31-07-22	4.488,97		4.488,97		580,26	440,90	3.851,79
Silla recepción Charlie PP negro Subv. 8624	31-07-22	718,74		718,74		30,15	71,87	616,72
Estantería mel./Armario persiana Subv.8624	31-08-22	1.003,93		1.003,93		33,74	100,30	669,89
Fax multiimpresora/Kit videoconf. Subv.8922	31-10-22	1.668,95		1.668,95		90,32	550,75	1.024,88
Fax multiimpresora/Kit videoconf. Logitech Subv.8922	31-10-22	1.752,20		1.752,20		97,98	578,23	1.075,99
Impresora 3D/Kit videoconfec. Logitech Subv. 8622	31-10-22	1.459,68		1.459,68		81,52	481,69	896,37
Equipos informáticos Bugos Subv.8922	30-11-22	1.380,29		1.380,29		36,45	458,14	890,70
Equipos informáticos Zamora Subv.8922	30-11-22	1.972,66		1.972,66		56,16	650,98	1.265,52
Equipos informáticos Valladolid Subv.8922	30-11-22	1.792,37		1.792,37		50,53	591,46	1.149,96
Pantalla interactiva 75" SMART BOARD SBID-GX175 Subv.8922	30-11-22	2.429,68		2.429,68		60,44	801,79	1.558,85
Pantalla interactiva 75" SMART BOARD SBID-GX175 Subv.8922	30-11-22	2.429,68		2.429,68		60,44	801,79	1.558,85
Pantalla interactiva 75" SMART BOARD SBID-GX175 Subv.8922	30-11-22	2.429,68		2.429,68		60,44	801,79	1.558,85
Equipos informáticos Salamanca Subv.8912	30-11-22	1.386,29		1.386,29		39,45	458,14	890,70
Pantalla interactiva 75" SMART BOARD SBID-GX175 Subv.8922	30-11-22	2.429,68		2.429,68		60,44	801,79	1.558,85
Centro infantil	31-12-22	389.871,72	242.875,11	146.796,59		254.583,36	11.808,23	123.190,13
Casella Atijones s/n Certif final Subv.8567	14-02-23	3.142,88		3.142,88			275,01	2.867,97
Mesa CE 12226375 PROMOCIONA	16-10-23	1.444,50	1.444,50				1.444,50	0,00
Arm. puertas pieles 1960x1000x450 Subv.7782	31-01-23	450,04	450,04				450,04	0,00
Portátil TTL 15,6" Subv.7782	24-03-23	655,70	655,70				655,70	0,00
Portátil TTL 19,6" Monitor 23,8" Philips Subv.9174	06-03-23	807,49	807,49				807,49	0,00
Portátil TTL 15,6" Material informático Subv.9291	06-03-23	5.439,80	5.439,80				5.439,80	0,00
SILLA RECEPCION CHARLE PP NEGRO Subv.7782	28-03-23	431,24	431,24				431,24	0,00
Portátil TTL 15,6" B 11GEN Subv.8910	06-03-23	655,70	655,70				655,70	0,00
PORTÁTIL TTL 15,6" B 11GEN Subv.8183	13-03-23	655,70	655,70				655,70	0,00
Armario persiana bajo Subv.8956	29-03-23	285,43	285,43				285,43	0,00
Mesa 160x70x74,5 cm y Buzo 3 cajones Subv.9058	31-03-23	317,70	317,70				317,70	0,00
Tablet Lenovo M10 PLUS Subv.9313	14-04-23	2.211,27	2.211,27				2.211,27	0,00
Tablet Lenovo M10 PLUS Subv.8784	14-04-23	390,23	390,23				390,23	0,00



FUNDACIÓN SECRETARIADO GITANO  
MEMORIA CORRESPONDIENTE AL EJERCICIO ANUAL  
TERMINADO EL 31 DE DICIEMBRE DE 2023

TABLET SPC GRAVITY 3 GEN. 10.35" 4 GB Subv.5282	10-05-23	700,00	700,00	700,00	700,00	0,00
MULTIFUNCIÓN CÁNON MF764DW LASER Subv.0262	29-04-23	362,00	362,00	362,00	362,00	0,00
PC MINI INTEL I3 BRAM256GB Subv.8946	10-05-23	544,50	544,50	544,50	544,50	0,00
Monitor 23,8" Philips VGA HDMI Subv.8542	11-05-23	661,87	661,87	661,87	661,87	0,00
Portátil TTL 15,5" 6 12GEN Subv.8942	24-05-23	17.836,77	17.836,77	17.836,77	17.836,77	0,00
Mesas y sillas plegables Subv.7782	31-05-23	2.432,15	2.432,15	2.432,15	2.432,15	0,00
Figurínico COMB S RIB3AT6000WW Subv.5935	22-06-23	492,15	492,15	492,15	492,15	0,00
Figurínico ACON SAUBER PT 3000 SERIE 1-12000 Subv. 9017	03-07-23	369,00	369,00	369,00	369,00	0,00
Mesa plegable NOWY RICO Subv.7782	31-05-23	1.323,93	1.323,93	1.323,93	1.323,93	0,00
PERSIANA ENROLLABLE GALVANIZABLE CON MOTOR Subv.7782	25-05-23	8.094,90	8.094,90	8.094,90	8.094,90	0,00
PANTALLA MURAL PROJ NOBOPIZARRA VOLTEABLE Subv.7782	06-07-23	526,52	526,52	526,52	526,52	0,00
Plastificadora/Encuadernador/Guillotina/Webcam Subv.7782	30-06-23	814,25	814,25	814,25	814,25	0,00
MULTIFUNCIÓN HP/PROYECTOR OPTOMA Subv.7782	30-06-23	1.023,94	1.023,94	1.023,94	1.023,94	0,00
MULTIFUNCIÓN HP PRO M082NW Subv.7782	30-06-23	564,44	564,44	564,44	564,44	0,00
SILLA SINCRONIZADA/WM PERSIANA Subv.7782	30-06-23	2.367,28	2.367,28	2.367,28	2.367,28	0,00
Silla con péda en contrchapado de haya	27-07-23	3.457,51	3.457,51	3.457,51	3.457,51	0,00
Proyector Óptica DX32236000 Lúmenes Subv.3282	03-08-23	465,00	465,00	465,00	465,00	0,00
Mesa plegable NOWYRICO 140x60 Subv.7782	31-07-23	1.323,93	1.323,93	1.323,93	1.323,93	0,00
ESTORES AMD SERIE JARA Subv. 7782	18-08-23	666,20	666,20	666,20	666,20	0,00
THINKBOOK 15 G4+Office 3021 Subv. 9347	22-09-23	2.713,24	2.713,24	2.713,24	2.713,24	0,00
THINKBOOK 15 G4 + Office 2021 Subv.7782	22-09-23	1.808,83	1.808,83	1.808,83	1.808,83	0,00
FREIDORA DOBLE LADOR 6x2. Subv.9072	02-10-23	395,00	395,00	395,00	395,00	0,00
FRIGORIFICO HISENSE RS372M4ACE Subv. 7782	24-10-23	395,00	395,00	395,00	395,00	0,00
ARMARIO ALMACENAMIENTO PORTÁTILES Subv. 9319	21-11-23	320,65	320,65	320,65	320,65	0,00
MULTIFUNCIÓN LSR HP L1 PRO M082NW CLR Subv. 9345	30-11-23	564,44	564,44	564,44	564,44	0,00
MULTIFUNCIÓN LSR HP L1 PRO M082NW CLR Subv. 9345	30-11-23	564,44	564,44	564,44	564,44	0,00
PROYECTOR DLP WXGA-ACER X1326WM NGO Subv.9347	27-12-23	393,19	393,19	393,19	393,19	0,00
ARMARIO PORTÁTILES-SOPORTE CÁMORA DATOS Subv.9319	01-12-23	337,89	337,89	337,89	337,89	0,00
Televisor Xiaomi/WebCam Logitech Subv. 9270	30-12-23	1.084,16	1.084,16	1.084,16	1.084,16	0,00
Televisor Xiaomi/WebCam Logitech Subv. 9270	30-12-23	840,95	840,95	840,95	840,95	0,00



FUNDACIÓN SECRETARIADO GITANO  
MEMORIA CORRESPONDIENTE AL EJERCICIO ANUAL  
TERMINADO EL 31 DE DICIEMBRE DE 2023

Impresora multifunción HP Color LaserJet Pro Subv. 9270	30-12-23	715,41	715,41	715,41	715,41	0,30
Impresora multifunción HP Color LaserJet Pro Subv. 8175	30-12-23	715,41	715,41	715,41	715,41	0,30
Impresora multifunción HP Color LaserJet Pro Subv. 8175	30-12-23	715,41	715,41	715,41	715,41	0,30
MOBILIARIO VALLECAS Subv. 8976	31-12-23	2.229,51	2.229,51	2.229,51	2.229,51	0,30
Furgoneta Cañada 6682MLP	30-11-23	10.000,00	10.000,00	10.000,00	10.000,00	0,00
LENOVO YOGA SLIM 7 PRO	27-12-23	699,00	699,00	699,00	699,00	0,00
Valores residuales equipos informáticos	11-11-23	1.306,80	1.306,80	1.306,80	1.306,80	0,00
GENIALLY WEB SL (ANUAL GENIALLY EDUCPRO SUBSCRIPTION) F. 2023+20252	16-10-23	29,95	29,95	29,95	29,95	0,00
Portátil TTL 15,6" Monitor 23,8" Philips Subv. 9299	05-03-23	9.889,92	9.889,92	9.889,92	9.889,92	7.769,60
Portátil TTL 15,6" Monitor 23,8" Philips Subv. 9299	05-03-23	16.890,57	16.890,57	16.890,57	16.890,57	12.323,08
Portátil TTL 15,6" Monitor 23,8" Philips Subv. 9299	05-03-23	8.207,31	8.207,31	8.207,31	8.207,31	5.907,92
Portátil TTL 15,6" Monitor 23,8" Philips Subv. 9299	05-03-23	11.599,66	11.599,66	11.599,66	11.599,66	8.441,03
Ace Extensa 15 EX215-44 15,6" Core i3 Subv. 9006	21-03-23	29.190,26	29.190,26	29.190,26	29.190,26	21.598,11
Portátil TTL 15,6" i5 11GEN Subv. 8524	13-03-23	1.576,15	1.576,15	1.576,15	1.576,15	1.160,05
PORTÁTIL TTL 15,6" i5 11GEN Subv. 9323	13-03-23	2.622,80	2.622,80	2.622,80	2.622,80	1.930,38
Reprografía-distructora Fellowes Subv. 8522	31-03-23	562,06	562,06	562,06	562,06	510,50
Reprografía-distructora Fellowes Subv. 8522	31-03-23	302,45	302,45	302,45	302,45	279,26
Reprografía-distructora Fellowes Subv. 8522	31-03-23	562,06	562,06	562,06	562,06	510,50
Monitor 23,8" HP+Proyector Optima Subv. 8922	31-03-23	789,03	789,03	789,03	789,03	693,02
Monitor 23,8" HP+Proyector Optima Subv. 8922	31-03-23	789,03	789,03	789,03	789,03	693,02
Monitor 23,8" HP+Proyector Optima Subv. 8922	31-03-23	789,03	789,03	789,03	789,03	693,02
22 Sillas + 4 armarios peñalara 196x10x55 Subv. 8922	30-04-23	2.690,10	2.690,10	2.690,10	2.690,10	2.500,66
Soporte láser+panel proyector+armario cargador Subv. 8922	30-04-23	1.088,98	1.088,98	1.088,98	1.088,98	1.016,06
Silla pm10 autorizada Subv. 8922	30-04-23	359,98	359,98	359,98	359,98	373,20
Armario+panel proyector+láser videconf. Subv. 8922	30-04-23	1.981,53	1.981,53	1.981,53	1.981,53	1.848,36
14 Sillas+armario peñalara Subv. 8922	30-04-23	1.243,84	1.243,84	1.243,84	1.243,84	1.160,57
6 Mesas plegables chuevas Subv. 8922	30-04-23	1.985,46	1.985,46	1.985,46	1.985,46	1.852,54
Panel interacl. 85" smart board Subv. 8922	30-04-23	1.436,61	1.436,61	1.436,61	1.436,61	1.119,24
Soporte suelo TV TOOG Subv. 8922	30-04-23	344,08	344,08	344,08	344,08	321,26
20 Mesas plegables chuevas Subv. 8922	30-04-23	6.618,22	6.618,22	6.618,22	6.618,22	6.175,17





FUNDACIÓN SECRETARIADO GITANO  
MEMORIA CORRESPONDIENTE AL EJERCICIO ANUAL  
TERMINADO EL 31 DE DICIEMBRE DE 2023

Amaric-pant.proyector-4k videoconf. Subv.8922	30-04-23	1,981.53	1,981.53	1,981.53	132.65	1,848.88
Panel interact. 75" smart board Subv.8922	30-04-23	1,951.73	1,951.73	1,951.73	435.46	1,516.25
Amaric pers. 168x100x95 Subv.8922	31-05-23	374.43	374.43	374.43	21.95	352.48
Mesa plegable chuecas y freno Subv.8922	31-05-23	1,985.46	1,985.46	1,985.46	116.37	1,869.09
Soporte suabo TV TOOO F52040HM-B ruedas Subv.8922	31-05-23	344.38	344.38	344.38	20.17	323.91
Portábil con maquetación Fujitsu LFEBOOK E5511 Subv.8922	03-04-23	4,867.01	4,867.01	4,867.01	1,195.66	3,671.35
Portábil con maquetación Fujitsu LFEBOOK E5511 Subv.8922	03-04-23	7,908.89	7,908.89	7,908.89	1,942.95	5,965.94
Portábil con maquetación Fujitsu LFEBOOK E5511 Subv.8922	03-04-23	4,258.83	4,258.83	4,258.83	1,066.67	3,201.96
INF-0001-TD2.3-SERVER-2023 Servidores NAS Synology + Sals Subv.9023	28-06-23	13,581.28	13,581.28	13,581.28	2,278.26	11,303.02
400 Portátiles + 400Licencias Office LTSC Standard Subv.9323	14-11-23	361,473.36	361,473.36	361,473.36	56,329.60	305,143.76
PORTÁTILES TTL 15.6" 6. 12 GEN Subv.9323	08-09-23	456,532.83	456,532.83	456,532.83	47,289.11	409,242.92
PANTALLA MURAL PROY. NOBODIARMARIO CARGADOR Subv.9060	31-08-23	1,119.17	1,119.17	1,119.17	37.62	1,081.56
PANTALLA MURAL PROY. NOBODIARMARIO CARGADOR Subv.9060	31-08-23	1,119.17	1,119.17	1,119.17	37.62	1,081.56
Tablet Lenovo Tab M10-Material Informático Subv.9323	09-10-23	4,946.48	4,946.48	4,946.48	371.61	4,574.87
CONTINUITY E-19 3KVA NO BATTERIES Subv.9323	19-09-23	839.74	839.74	839.74	78.52	761.22
MAMPARA FOMCABSORVENTE Subv. 9360	31-10-23	731.23	731.23	731.23	12.38	718.84
LOGITECH CONFERENCECAM CONNECT Subv. 9323	30-09-23	319.97	319.97	319.97	26.69	293.28
LOGITECH CONFERENCECAM CONNECT Subv. 9323	30-09-23	319.97	319.97	319.97	26.69	293.28
LOGITECH CONFERENCECAM CONNECT Subv. 9323	30-09-23	319.97	319.97	319.97	26.69	293.28
LOGITECH CONFERENCECAM CONNECT Subv. 9323	30-09-23	319.97	319.97	319.97	26.69	293.28
LOGITECH CONFERENCECAM CONNECT Subv. 9323	30-09-23	319.97	319.97	319.97	26.69	293.28
LOGITECH CONFERENCECAM CONNECT Subv. 9323	30-09-23	319.97	319.97	319.97	26.69	293.28
LOGITECH CONFERENCECAM CONNECT Subv. 9323	30-09-23	319.97	319.97	319.97	26.69	293.28
LOGITECH CONFERENCECAM CONNECT Subv. 9323	30-09-23	319.97	319.97	319.97	26.69	293.28
LOGITECH CONFERENCECAM CONNECT Subv. 9323	30-09-23	319.97	319.97	319.97	26.69	293.28
LOGITECH CONFERENCECAM CONNECT Subv. 9323	30-09-23	319.97	319.97	319.97	26.69	293.28
LOGITECH CONFERENCECAM CONNECT Subv. 9323	30-09-23	319.97	319.97	319.97	26.69	293.28
LOGITECH CONFERENCECAM CONNECT Subv. 9323	30-09-23	319.97	319.97	319.97	26.69	293.28
LOGITECH CONFERENCECAM CONNECT Subv. 9323	30-09-23	319.97	319.97	319.97	26.69	293.28
LOGITECH CONFERENCECAM CONNECT Subv. 9323	30-09-23	319.97	319.97	319.97	26.69	293.28
LOGITECH CONFERENCECAM CONNECT Subv. 9323	30-09-23	319.97	319.97	319.97	26.69	293.28
LOGITECH CONFERENCECAM CONNECT Subv. 9323	30-09-23	319.97	319.97	319.97	26.69	293.28

60



FUNDACIÓN SECRETARIADO GITANO  
MEMORIA CORRESPONDIENTE AL EJERCICIO ANUAL  
TERMINADO EL 31 DE DICIEMBRE DE 2023

SIST VIDEOCONF LOGITECH Subv. 9323	15-11-23	822,80	822,80		822,80	34,69	788,11
SIST VIDEOCONF LOGITECH Subv. 9323	15-11-23	822,80	822,80		822,80	34,69	788,11
Switch, faseador y equipos informáticos Subv. 9323	22-11-23	13.466,66			13.466,66	0,00	13.466,66
600 Unidades de monitor LG 24B755PY-B Subv. 9323	27-11-23	65.404,38			65.404,38	0,00	65.404,38
62 UD. TV LED y soportes Subv. 9323	01-12-23	32.026,53			32.026,53	0,00	32.026,53
CONFERENCE CAM LOGITECH BCC950 Subv. 9323	30-09-23	182,84	182,84		182,84	0,00	182,84
CONFERENCE CAM LOGITECH BCC950 Subv. 9323	30-09-23	182,84	182,84		182,84	0,00	182,84
CONFERENCE CAM LOGITECH BCC950 Subv. 9323	30-09-23	182,84	182,84		182,84	0,00	182,84
CONFERENCE CAM LOGITECH BCC950 Subv. 9323	30-09-23	182,84	182,84		182,84	0,00	182,84
CONFERENCE CAM LOGITECH BCC950 Subv. 9323	30-09-23	182,84	182,84		182,84	0,00	182,84
CONFERENCE CAM LOGITECH BCC950 Subv. 9323	30-09-23	182,84	182,84		182,84	0,00	182,84
CONFERENCE CAM LOGITECH BCC950 Subv. 9323	30-09-23	182,84	182,84		182,84	0,00	182,84
CONFERENCE CAM LOGITECH BCC950 Subv. 9323	30-09-23	182,84	182,84		182,84	0,00	182,84
CONFERENCE CAM LOGITECH BCC950 Subv. 9323	30-09-23	182,84	182,84		182,84	0,00	182,84
CONFERENCE CAM LOGITECH BCC950 Subv. 9323	30-09-23	182,84	182,84		182,84	0,00	182,84
CONFERENCE CAM LOGITECH BCC950 Subv. 9323	30-09-23	182,84	182,84		182,84	0,00	182,84
CONFERENCE CAM LOGITECH BCC950 Subv. 9323	30-09-23	182,84	182,84		182,84	0,00	182,84
CONFERENCE CAM LOGITECH BCC950 Subv. 9323	30-09-23	182,84	182,84		182,84	0,00	182,84
CONFERENCE CAM LOGITECH BCC950 Subv. 9323	30-09-23	182,84	182,84		182,84	0,00	182,84
CONFERENCE CAM LOGITECH BCC950 Subv. 9323	30-09-23	182,84	182,84		182,84	0,00	182,84
CONFERENCE CAM LOGITECH BCC950 Subv. 9323	30-09-23	182,84	182,84		182,84	0,00	182,84
CONFERENCE CAM LOGITECH BCC950 Subv. 9323	30-09-23	182,84	182,84		182,84	0,00	182,84
CONFERENCE CAM LOGITECH BCC950 Subv. 9323	30-09-23	182,84	182,84		182,84	0,00	182,84
CONFERENCE CAM LOGITECH BCC950 Subv. 9323	30-09-23	182,84	182,84		182,84	0,00	182,84
CONFERENCE CAM LOGITECH BCC950 Subv. 9323	30-09-23	182,84	182,84		182,84	0,00	182,84
CONFERENCE CAM LOGITECH BCC950 Subv. 9323	30-09-23	182,84	182,84		182,84	0,00	182,84
CONFERENCE CAM LOGITECH BCC950 Subv. 9323	30-09-23	182,84	182,84		182,84	0,00	182,84
CONFERENCE CAM LOGITECH BCC950 Subv. 9323	30-09-23	182,84	182,84		182,84	0,00	182,84
CONFERENCE CAM LOGITECH BCC950 Subv. 9323	30-09-23	182,84	182,84		182,84	0,00	182,84
CONFERENCE CAM LOGITECH BCC950 Subv. 9323	30-09-23	182,84	182,84		182,84	0,00	182,84
CONFERENCE CAM LOGITECH BCC950 Subv. 9323	30-09-23	182,84	182,84		182,84	0,00	182,84
CONFERENCE CAM LOGITECH BCC950 Subv. 9323	30-09-23	182,84	182,84		182,84	0,00	182,84
CONFERENCE CAM LOGITECH BCC950 Subv. 9323	30-09-23	182,84	182,84		182,84	0,00	182,84
CONFERENCE CAM LOGITECH BCC950 Subv. 9323	30-09-23	182,84	182,84		182,84	0,00	182,84
CONFERENCE CAM LOGITECH BCC950 Subv. 9323	30-09-23	182,84	182,84		182,84	0,00	182,84
CONFERENCE CAM LOGITECH BCC950 Subv. 9323	30-09-23	182,84	182,84		182,84	0,00	182,84
CONFERENCE CAM LOGITECH BCC950 Subv. 9323	30-09-23	182,84	182,84		182,84	0,00	182,84

61





FUNDACIÓN SECRETARIADO GITANO  
MEMORIA CORRESPONDIENTE AL EJERCICIO ANUAL  
TERMINADO EL 31 DE DICIEMBRE DE 2023

**Ejercicio 2022:**

CONCEPTO	ADQUISICIÓN		FORMA DE FINANCIACIÓN				COMPUTADAS COMO CUMPLIMIENTO DE FINES		
	Fecha	Recursos Propios	Recursos Propios	Subvención	Préstamo	Hasta (N)	En (N)	Pendiente	
Aula Digital Corleto DONACION ESPECIE	29-03-17	51.394,92		51.394,92		24.441,11	5.139,40	21.814,30	
Aula Digital Leon DONACION ESPECIE	29-03-17	51.395,91		51.395,91		24.441,27	5.139,52	21.814,37	
Aula Digital Madrid DONACION ESPECIE	29-03-17	51.394,92		51.394,92		24.441,13	5.139,49	21.814,30	
Mesa y snturntes donacion especie Marketing Servic	07-09-17	550,00		550,00		246,36	55,00	248,42	
Casetas Prefabricadas Calleja Real Donacion	31-12-14	4.000,00		4.000,00		3.834,45	165,55	0,00	
Adaptar baño accesible Granada	27/12/12	1.391,59		1.391,59		250,73	27,84	1.112,93	
Obra Prev Riesgos Lab Ciudad R	27/12/12	5.687,00		5.687,00		1.024,66	113,75	4.548,57	
Obra Prev Riesgos Lab Salamanca	31/12/12	14.625,47		14.625,47		2.640,74	392,51	11.692,22	
Obra Prev Riesgos Lab Valladolid	31/12/12	27.835,94		27.835,94		5.016,66	558,72	22.262,56	
Obra Prev Riesgos Lab Leon	31/12/12	21.771,26		21.771,26		3.921,28	420,43	17.414,49	
FRA FG12M03020 ADECUACION PREVENCIÓN	10/12/12	2.870,29		2.870,29		2.959,24	271,05	0,00	
Archivador metálico de 4 cajón	26/12/12	279,62		279,62		251,95	27,57	0,00	
ACCESIBILIDAD CUARTO BAÑO	20/06/12	3.481,00		3.481,00		663,40	69,63	2.747,97	
FRA M-2002-12 70% DE LA REFORMA	10/12/12	3.854,00		3.854,00		3.854,00	0,00	0,00	
TRABAJOS ELECTRICIDAD ALICANTE	20/01/12	457,23		457,23		454,66	2,57	0,00	
TRABAJOS INSTALACIONES ALICANTE	20/01/12	1.374,81		1.374,81		1.367,17	7,64	0,00	
Instalacion Calleada Puestas	17/04/12	4.382,21		4.392,21		4.261,74	130,47	0,00	
Instalaciones Sede Valladolid	16/05/12	778,92		778,92		742,31	36,61	0,00	
Instalaciones Obra Calle Burgos	01/03/12	9.276,32		9.276,32		8.657,91	618,41	0,00	
Obra Local Carvajal Baños	15/12/12	3.872,00		3.872,00		3.565,45	306,54	0,00	
Acondicionamiento y Montaje Au	25/12/12	926,88		926,88		850,91	75,97	0,00	
FRA 12M0613 MESA REUNIONES	30/03/12	242,67		242,67		232,61	10,06	0,00	
FRA 12M0657 SILLON RUEDAS SILLA TAPIZADA	05/07/12	353,33		353,33		345,13	8,20	0,00	
TELEFONO FIJO	03/09/12	137,88		137,88		128,62	9,26	0,00	
Aula Digital Málaga DONACION ESPECIE	30-06-18	45.030,00		45.000,00		16.162,32	4.522,75	24.394,92	



FUNDACIÓN SECRETARIADO GITANO  
MEMORIA CORRESPONDIENTE AL EJERCICIO ANUAL  
TERMINADO EL 31 DE DICIEMBRE DE 2023

Aula Digital Valencia DONACION ESPECIE	30-06-18	45.000,00	16.152,32	4.522,76	24.324,92
Aula Digital Málaga DONACION ESPECIE	30-06-18	6.395,00	2.012,55	616,74	3.765,71
Aula Digital Valencia DONACION ESPECIE	30-06-18	6.395,00	2.012,55	616,74	3.765,71
ORDENADORES DONADOS BSCH	31-10-20	2.500,00	969,26	825,01	705,62
Certificación 01 Casaba Atúnnes s/h F.020.FSG_01/2021	31-10-21	8.201,04	22,76	1.464,46	6.713,77
Impresora/Proyector/Portátiles/auriculares F.21/210634	29-12-21	2.719,89	1,81	326,35	2.391,69
Impresora/Proyector/Portátiles/auriculares F.21/210634	29-12-21	973,20	0,66	116,79	855,75
Recepciones OKAYC-Huelva carga F.A.20210144	16-12-21	4.674,71	23,37	590,96	4.090,38
Portátiles Asturias F.F2 10401	12-02-21	1.533,43	448,40	506,04	578,99
Portátiles Asturias F.F2 10401	12-02-21	1.533,43	448,40	506,04	578,99
Portátiles Asturias F.F2 10401	12-02-21	1.533,43	448,40	506,04	578,99
Portátiles Asturias F.F2 10401	12-02-21	1.533,44	448,40	506,04	579,00
NAS Synology DiskStation F.1094150670	30-03-21	1.050,28	260,91	346,69	442,77
Disco duro OF30146 12TB HGST F.H-1219	16-03-21	2.194,94	573,43	724,33	897,18
Portátil HP 250 GB 8/256 GB F.1094169340	21-05-21	2.016,28	4,07	6,65	2.005,56
Portátil HP 250 GB 8/256 GB F.1094169326	03-06-21	726,04	138,43	226,61	348,01
Donac ordenador AF1734 y mob AF 1739	26-05-21	6.190,00	1.219,95	2.042,71	2.927,34
42 KIT OCA NOTE HP ELITEBOOK 840 F.AJP.001074	22-12-21	17.276,29	142,55	5.701,84	11.433,90
82XB00MSP LENOVO V15 G2ITL 15.6 FHD F.V1211008192	27-10-21	8.880,34	520,06	2.090,52	5.428,84
82XB00MSP LENOVO V15 G2ITL 15.6 FHD F.V1211008192	27-10-21	1.266,62	74,43	418,64	775,55
82XB00MSP LENOVO V15 G2ITL 15.6 FHD F.V1211008192	27-10-21	2.537,24	148,85	637,29	1.591,11
82XB00MSP LENOVO V15 G2ITL 15.6 FHD F.V1211008192	27-10-21	7.611,60	446,55	2.511,83	4.653,22
82XB00MSP LENOVO V15 G2ITL 15.6 FHD F.V1211008192	27-10-21	4.440,10	260,49	1.465,24	2.714,37
82XB00MSP LENOVO V15 G2ITL 15.6 FHD F.V1211008192	27-10-21	2.537,20	148,85	637,26	1.551,07
82XB00MSP LENOVO V15 G2ITL 15.6 FHD F.V1211008192	27-10-21	1.902,80	111,64	627,95	1.163,30
82XB00MSP LENOVO V15 G2ITL 15.6 FHD F.V1211008192	27-10-21	8.245,90	463,76	2.721,15	5.040,99
82XB00MSP LENOVO V15 G2ITL 15.6 FHD F.V1211008192	27-10-21	1.266,60	74,42	418,64	775,54
82XB00MSP LENOVO V15 G2ITL 15.6 FHD F.V1211008192	27-10-21	9.514,50	568,16	3.135,79	3.818,53
82XB00MSP LENOVO V15 G2ITL 15.6 FHD F.V1211008192	27-10-21	3.171,50	166,06	1.046,65	1.958,84
82XB00MSP LENOVO V15 G2ITL 15.6 FHD F.V1211008192	27-10-21	5.074,40	297,70	1.674,56	3.102,14



FUNDACIÓN SECRETARIADO GITANO  
MEMORIA CORRESPONDIENTE AL EJERCICIO ANUAL  
TERMINADO EL 31 DE DICIEMBRE DE 2023

82XB000MSP	LENOVO V15 G2ITL 15.6 FHD F.V1211008192	27-10-21	7.611,60	7.611,60		466,65	2.511,83	4.553,22
82XB000MSP	LENOVO V15 G2ITL 15.6 FHD F.V1211008192	27-10-21	1.268,60	1.268,60		74,42	418,64	775,54
82XB000MSP	LENOVO V15 G2ITL 15.6 FHD F.V1211008192	27-10-21	1.268,60	1.268,60		74,42	418,64	775,54
82XB000MSP	LENOVO V15 G2ITL 15.6 FHD F.V1211008192	27-10-21	1.268,60	1.268,60		74,42	418,64	775,54
82XB000MSP	LENOVO V15 G2ITL 15.6 FHD F.V1211008192	27-10-21	1.902,90	1.902,90		111,64	627,96	1.163,30
82XB000MSP	LENOVO V15 G2ITL 15.6 FHD F.V1211008192	27-10-21	1.902,90	1.902,90		111,64	627,96	1.163,30
82XB000MSP	LENOVO V15 G2ITL 15.6 FHD F.V1211008192	27-10-21	1.902,90	1.902,90		111,64	627,96	1.163,30
82XB000MSP	LENOVO V15 G2ITL 15.6 FHD F.V1211008192	27-10-21	2.537,20	2.537,20		148,85	837,26	1.551,07
82XB000MSP	LENOVO V15 G2ITL 15.6 FHD F.V1211008192	27-10-21	634,31	634,31		37,21	209,32	387,77
82XB000MSP	LENOVO V15 G2ITL 15.6 FHD F.V1211008192	27-10-21	7.611,60	7.611,60		466,65	2.511,83	4.553,22
82XB000MSP	LENOVO V15 G2ITL 15.6 FHD F.V1211008192	27-10-21	634,31	634,31		37,21	209,32	387,77
82XB000MSP	LENOVO V15 G2ITL 15.6 FHD F.V1211008192	27-10-21	10.148,80	10.148,80		595,46	3.340,11	6.204,29
82XB000MSP	LENOVO V15 G2ITL 15.6 FHD F.V1211008192	27-10-21	1.268,60	1.268,60		74,42	418,64	775,54
82XB000MSP	LENOVO V15 G2ITL 15.6 FHD F.V1211008192	27-10-21	1.902,90	1.902,90		111,64	627,96	1.163,30
82XB000MSP	LENOVO V15 G2ITL 15.6 FHD F.V1211008192	27-10-21	1.902,90	1.902,90		111,64	627,96	1.163,30
82XB000MSP	LENOVO V15 G2ITL 15.6 FHD F.V1211008192	27-10-21	8.246,03	8.246,03		483,71	2.721,19	5.041,07
82XB000MSP	LENOVO V15 G2ITL 15.6 FHD F.V1211008192	27-10-21	11.417,58	11.417,58		689,83	3.767,80	6.979,95
82XB000MSP	LENOVO V15 G2ITL 15.6 FHD F.V1211008192	27-10-21	3.895,86	3.895,86		223,26	1.255,93	2.326,65
82XB000MSP	LENOVO V15 G2ITL 15.6 FHD F.V1211008192	27-10-21	4.440,17	4.440,17		260,49	1.465,25	2.714,43
82XB000MSP	LENOVO V15 G2ITL 15.6 FHD F.V1211008192	27-10-21	634,31	634,31		37,21	209,32	387,77
82XB000MSP	LENOVO V15 G2ITL 15.6 FHD F.V1211008192	27-10-21	3.171,55	3.171,55		186,06	1.046,61	1.938,88
82XB000MSP	LENOVO V15 G2ITL 15.6 FHD F.V1211008192	27-10-21	1.902,90	1.902,90		111,64	627,96	1.163,30
82XB000MSP	LENOVO V15 G2ITL 15.6 FHD F.V1211008192	27-10-21	634,31	634,31		37,21	209,32	387,77
82XB000MSP	LENOVO V15 G2ITL 15.6 FHD F.V1211008192	27-10-21	6.977,41	6.977,41		409,34	2.302,53	4.265,52
82XB000MSP	LENOVO V15 G2ITL 15.6 FHD F.V1211008192	27-10-21	1.288,62	1.288,62		74,43	418,64	775,55
82XB000MSP	LENOVO V15 G2ITL 15.6 FHD F.V1211008192	27-10-21	1.288,62	1.288,62		74,43	418,64	775,55
82XB000MSP	LENOVO V15 G2ITL 15.6 FHD F.V1211008192	27-10-21	2.537,24	2.537,24		148,85	837,28	1.551,11
82XB000MSP	LENOVO V15 G2ITL 15.6 FHD F.V1211008192	27-10-21	3.171,55	3.171,55		186,06	1.046,61	1.938,88
82XB000MSP	LENOVO V15 G2ITL 15.6 FHD F.V1211008192	27-10-21	634,31	634,31		37,21	209,32	387,77
82XB000MSP	LENOVO V15 G2ITL 15.6 FHD F.V1211008192	27-10-21	2.537,24	2.537,24		148,85	837,28	1.551,11



FUNDACIÓN SECRETARIADO GITANO  
MEMORIA CORRESPONDIENTE AL EJERCICIO ANUAL  
TERMINADO EL 31 DE DICIEMBRE DE 2023

	27-10-21	7.611,72	7.611,72		7.611,72	446,65	2.511,87	4.663,30
82XB000MSP LENOVO V15 G2ITL 15.6 FHD F.V1211008192	27-10-21	25.096,71			26.506,71	1.505,73	8.582,21	15.898,77
82XB000MSP LENOVO V16 G2ITL 15.6 FHD F.V1211008192	27-10-21	3.805,88			3.805,88	223,28	1.285,93	2.326,65
82XB000MSP LENOVO V15 G2ITL 15.6 FHD F.V1211008192	27-10-21	1.296,62			1.296,62	74,43	418,64	775,55
82XB000MSP LENOVO V15 G2ITL 15.6 FHD F.V1211008192	27-10-21	2.537,24			2.537,24	148,85	837,28	1.551,11
82XB000MSP LENOVO V15 G2ITL 15.6 FHD F.V1211008192	27-10-21	2.537,24			2.537,24	148,85	837,28	1.551,11
82XB000MSP LENOVO V15 G2ITL 15.6 FHD F.V1211008192	27-10-21	4.480,17			4.480,17	260,48	1.465,25	2.714,43
82XB000MSP LENOVO V15 G2ITL 15.6 FHD F.V1211008192	27-10-21	3.171,55			3.171,55	186,06	1.046,61	1.938,88
82XB000MSP LENOVO V15 G2ITL 15.6 FHD F.V1211008192	27-10-21	5.708,79			5.708,79	334,92	1.883,91	3.489,96
82XB000MSP LENOVO V15 G2ITL 15.6 FHD F.V1211008192	27-10-21	10.783,27			10.783,27	632,62	3.558,48	6.592,17
82XB000MSP LENOVO V15 G2ITL 15.6 FHD F.V1211008192	27-10-21	1.802,93			1.802,93	111,54	627,95	1.163,33
82XB000MSP LENOVO V15 G2ITL 15.6 FHD F.V1211008192	27-10-21	604,31			604,31	37,21	209,32	387,78
82XB000MSP LENOVO V15 G2ITL 15.6 FHD F.V1211008192	27-10-21	1.298,62			1.298,62	81,40	419,64	768,58
Impresora/Proyector/Pantallas/auriculares F.21210034	29-12-21	2.463,33			2.463,33	4,52	612,88	1.845,92
Monitores LED/lectores ratónes F.65533575	31-12-21	2.327,62			2.327,62	2,15	788,12	1.557,37
Donac ordenador AF1738 y mob AF1739	26-05-21	2.351,00			2.351,00	140,41	235,11	1.975,48
12 Sillas en el madera F.7860557479	08-11-21	925,94			925,94	13,63	92,50	819,71
PK2 Sillas polip bco pizas F.7860558575	30-11-21	284,45			284,45	2,46	28,44	253,56
Almario pccara 180x150x60cm F.7860558574	30-11-21	369,21			369,21	3,18	36,92	329,11
Sillas PM10 sincronizada azul F.7860558573	30-11-21	386,98			386,98	3,44	40,00	386,54
PK2 Sillas polip bco pizas haya F.7860558575	30-11-21	711,12			711,12	6,12	71,12	633,88
Cam carga ordenadores portátiles F.0779973	23-12-21	1.548,80			1.548,80	3,44	154,88	1.390,48
Mesa polivalente 120x60x75 blanco F.7860660091	30-12-21	399,30			399,30	0,11	39,93	359,26
Sillas polip bco/Mesas polivalentes F.7860660093	30-12-21	853,34			853,34	0,24	85,33	767,77
Sillas polip bco/Mesas polivalentes F.7860660093	30-12-21	1.064,80			1.064,80	0,30	106,40	958,02
Mesas polivalentes 120x60x75 blanco F.7860660095	30-12-21	1.331,00			1.331,00	0,31	133,11	1.197,52
Mesas polivalentes Sillas polip bco F.7860660092	30-12-21	1.422,23			1.422,23	0,40	142,23	1.279,60
Mesas polivalentes Sillas polip bco F.7860660092	30-12-21	1.883,40			1.883,40	0,52	188,35	1.676,53
Mesa polivalente 80x60x75cm blanco F.7860660612	31-12-21	195,12			195,12	0,06	19,52	175,65
Almario bajo paperflow 1m gris. F.7860501557	31-12-21	251,18			251,18	0,07	25,12	225,99



FUNDACIÓN SECRETARIADO GITANO  
MEMORIA CORRESPONDIENTE AL EJERCICIO ANUAL  
TERMINADO EL 31 DE DICIEMBRE DE 2023

Armario bajo papeflow 1m gris F.7865660599	31-12-21	251,16	251,16		251,16	0,07	251,12	225,99
Armario bajo papeflow 1m gris F.7865660611	31-12-21	251,16	251,16		251,16	0,07	251,12	225,99
Armario bajo papeflow 1m gris F.7865660598	31-12-21	251,16	251,16		251,16	0,07	251,12	225,99
Armario papeflow 1m gris F.7865660306	31-12-21	251,16	251,16		251,16	0,07	251,12	225,99
Armario bajo papeflow 1m gris F.7865660326	31-12-21	251,16	251,16		251,16	0,07	251,12	225,99
Sillas/mesas/bucks Lyneco F.7869560310	31-12-21	596,89	596,89		596,89	0,17	596,68	537,04
Mesas puf/verdes 120x60x75 blanco F.7860960194	31-12-21	665,50	665,50		665,50	0,18	665,58	598,76
Sillas/mesas/bucks Lyneco F.7869560310	31-12-21	780,94	780,94		780,94	0,22	78,08	792,63
Montaje mesas F.7860560124	31-12-21	1.064,80	1.064,80		1.064,80	0,30	105,48	958,02
Sillas/mesas/bucks Lyneco F.7869560310	31-12-21	1.189,93	1.189,93		1.189,93	0,33	120,08	1.079,60
PK2 Sillas polip/Mesas puf/verdes 120x60x75 F.7860960123	31-12-21	1.422,23	1.422,23		1.422,23	0,40	142,23	1.278,60
Montaje mesas F.7860560126	31-12-21	1.996,50	1.996,50		1.996,50	0,55	199,68	1.796,30
KIT OCA NOTE HP ELITEBOOK 840 SUBV.8624	14-01-22	17.278,29	17.278,29		17.278,29		5.495,94	11.782,35
KIT OCA NOTE HP ELITEBOOK 840 SUBV.8624	14-01-22	17.278,29	17.278,29		17.278,29		5.495,94	11.782,35
KIT OCA NOTE HP ELITEBOOK 840 SUBV.8624	28-01-22	17.278,29	17.278,29		17.278,29		5.274,26	12.004,09
KIT OCA NOTE HP ELITEBOOK 840 SUBV.8624	28-01-22	17.278,29	17.278,29		17.278,29		5.274,26	12.004,09
KIT OCA NOTE HP ELITEBOOK 840 SUBV.8624	28-01-22	17.278,29	17.278,29		17.278,29		5.274,26	12.004,09
KIT OCA NOTE DELL LATITUDE E5470 SUBV.8624	31-01-22	1.234,16	1.234,16		1.234,16		374,47	859,69
KIT OCA NOTE DELL LATITUDE E5470 SUBV.8624	31-01-22	1.234,16	1.234,16		1.234,16		374,47	859,69
KIT OCA NOTE DELL LATITUDE E5470 SUBV.8624	15-02-22	1.234,16	1.234,16		1.234,16		374,47	859,69
KIT OCA NOTE DELL LATITUDE E5470 SUBV.8624	31-01-22	1.234,16	1.234,16		1.234,16		374,47	859,69
KIT OCA NOTE DELL LATITUDE E5470 SUBV.8624	31-01-22	1.234,16	1.234,16		1.234,16		374,47	859,69
KIT OCA NOTE DELL LATITUDE E5470 SUBV.8624	31-01-22	1.234,16	1.234,16		1.234,16		374,47	859,69
Caseta Ahijones sin Subv.8567	22-11-22	126.582,32	126.582,32		126.582,32		1.464,46	126.617,83
Ordenador Del Vostro 15 3510-Core i5 .7782	31-01-22	2.555,62	2.555,62		2.555,62		2.555,62	
Ordenador Del Vostro 15 3510-Core i5 .7782	31-01-22	4.472,16	4.472,16		4.472,16		4.472,16	
Ordenador Del Vostro 15 3510-Core i5 .7782	31-01-22	1.277,76	1.277,76		1.277,76		1.277,76	
Ordenador Del Vostro 15 3510-Core i5 .7782	31-01-22	1.277,76	1.277,76		1.277,76		1.277,76	
Ordenador Del Vostro 15 3510-Core i5 .7782	31-01-22	3.194,40	3.194,40		3.194,40		3.194,40	
Ordenador Del Vostro 15 3510-Core i5 .7782	31-01-22	3.194,40	3.194,40		3.194,40		3.194,40	







FUNDACIÓN SECRETARIADO GITANO  
MEMORIA CORRESPONDIENTE AL EJERCICIO ANUAL  
TERMINADO EL 31 DE DICIEMBRE DE 2023

Mobiliario Farol Subv.8624	28-03-22	1.676,03		1.676,03		141,06	1.534,97
Armario pesiana 186x106x65cm .7782	28-03-22	369,21	369,21			369,21	
Sillas confiamas estr.gris .7782	28-03-22	273,84	273,84			273,84	
Sillas confiamas estr.gris .7782	28-03-22	312,95	312,95			312,95	
Instalaciones promocionales entidad 7782	30-03-22	2.494,90	2.494,90			2.494,90	
Dell Vostro 15 3510 Core i5 1135G7 Subv.8624	15-03-22	670,16		670,16		175,70	494,46
Mobiliario oficina Palermi .7782	30-04-22	6.645,05	6.645,05			6.645,05	
Sillas Lyreco Valencia .8602	31-03-22	764,06	764,06			764,06	
Sillas Alicante .7782	31-03-22	3.344,27	3.344,27			3.344,27	
Silla Marcego respaldo alto Subv.8624	31-03-22	136,06		136,06		10,24	125,82
Sillas confiamas Girandada Subv.8624	31-03-22	3.689,66	3.689,66			292,83	3.597,03
Mobiliario oficina Leon Subv.8624	31-03-22	2.680,59	2.680,59			217,59	2.672,91
Silla con estribo gris León Subv.8624	31-03-22	961,77		961,77		72,39	889,38
Armario pipersona 196x106x65cm .8609	31-03-22	369,21	369,21			369,21	
Mobiliario oficina Ferrol Subv.8624	30-04-22	1.454,25		1.454,25		109,46	1.344,77
Mobiliario oficina Gijón Subv.8624	31-03-22	5.348,75	5.348,75			402,54	4.946,11
Cámaras Nikon D5600 con objetivo DX 18.55 Subv.8624	07-04-22	924,44		924,44		67,79	856,65
Lenovo Xiaomi Proyección impresora .8509	25-04-22	2.529,12	2.529,12			2.529,12	
Monitores Teclados Ratones Subv.8624	27-04-22	966,23	966,23			966,23	
Dell Vostro 15 3510 Core i5 Subv.8624	28-04-22	653,44		653,44		145,56	507,88
Dell Vostro 15 3510 - Core i5 .8903	28-04-22	4.574,05	4.574,05			4.574,05	
Dell Vostro 15 3510 - Core i5 1135G7 Subv.8922	15-04-22	8.175,49		8.175,49		1.918,52	6.256,97
Dell Vostro 15 3510 - Core i5 1135G7 Subv.8922	15-04-22	9.538,07		9.538,07		2.238,27	7.299,80
Dell Vostro 15 3510 - Core i5 1357G7 Subv.8922	15-04-22	8.175,49		8.175,49		1.918,52	6.256,97
Dell Vostro 15 3510 - Core i5 1135G7 Subv.8922	15-04-22	8.175,49		8.175,49		1.918,52	6.256,97
Monitores VGA-HDMI Subv.8624	28-04-22	431,97		431,97		96,23	335,74
Mobiliario Rugsas Subv.8922	31-03-22	570,45		570,45		42,94	527,51
Mobiliario Salamanca Subv.8922	31-03-22	570,45		570,45		42,94	527,51
Armario cargador horiz. 30 portales Subv.8624	30-04-22	935,33		935,33		62,61	872,72
Armario pesiana 156x106x65cm Subv.8922	30-04-22	738,41		738,41		49,43	688,98



FUNDACIÓN SECRETARIADO GITANO  
MEMORIA CORRESPONDIENTE AL EJERCICIO ANUAL  
TERMINADO EL 31 DE DICIEMBRE DE 2023

Armario cargador Horiz 30 portátiles .8908	30-04-22	935,33	935,33			935,33		
Mobiliario Zambra Subv. 8922	30-04-22	1.138,39		1.138,39				1.062,18
Armario cargador horiz. 30 portátiles Subv. 8922	30-04-22	935,33		935,33				872,72
Mobiliario Valladolid Subv. 8922	30-04-22	1.876,81		1.876,81				1.751,17
Armario persiana 198x100x55cm Subv.8922	30-04-22	736,41		736,41				688,98
Armario cargador horiz 30 portátiles Subv. 8922	30-04-22	935,33		935,33				872,72
Sillas .8933	30-04-22	729,23		729,23				
Mesa modular 30x60 .7782	30-04-22	1.167,89		1.167,89				729,23
Mesa modular 30x60 .7782	30-04-22	875,92		875,92				1.167,89
Mesas trabajo Sede Subv.8924	24-05-22	1.076,90		1.076,90				875,92
Estores enrollables .8794	24-05-22	1.102,47		1.102,47				64,61
Buck 3 cajones 42x60x60 roble Subv.8924	31-05-22	470,56		470,56				1.012,29
Mesa reunión ovalada 20x110x75 roble .8933	30-06-22	325,16		325,16				27,57
Buck 3 cajones/Mesa L-yreco .8933	30-06-22	1.769,88		1.769,88				325,16
Mesa Lyreco 140x70x74,5cm roble .7782	31-05-22	1.264,45		1.264,45				1.769,88
Silla PM10/Buck 3 cajones .7782	30-06-22	4.200,24		4.200,24				1.264,45
Armario cargador horiz 30 portátiles Subv.8924	31-05-22	937,53		937,53				4.200,24
Mesa plegable chuevas y freno Subv.8922	31-05-22	2.978,31		2.978,31				54,95
Mesa plegable chuevas y freno Subv.8922	31-05-22	2.978,31		2.978,31				174,57
Mesa plegable chuevas y freno Subv.8922	31-05-22	2.978,31		2.978,31				174,57
Mesa plegable chuevas y freno Subv.8922	31-05-22	2.978,31		2.978,31				174,57
Armario puertas/Cifras estante .8933	30-06-22	1.127,78		1.127,78				174,57
Donacion 5 portátiles Gamada	03-05-22	1.650,00		1.650,00				1.127,78
Monitores/Teclados/Ratón/Reposapiés Subv.8924	06-07-22	511,83		511,83				369,98
Impresora Epson WorkForce/Proyector Acer Subv.8924	10-06-22	567,95		567,95				82,58
Armario cargador horiz.30 portátiles Subv.8922	30-06-22	935,33		935,33				31,15
MHI/Brother/Teclados/soportes .7782	31-07-22	931,08		931,08				47,02
Ordenadores HP 250 GB . 8094	06-08-22	2.036,43		2.036,43				931,08
Ordenadores HP 250 GB	07-11-22	0,00		0,00				2.036,43
Sillas/Mesas/Bucks Subv 8924	31-07-22	4.488,97		4.488,97				0,00
				4.488,97				168,28
								4.300,99



FUNDACIÓN SECRETARIADO GITANO  
MEMORIA CORRESPONDIENTE AL EJERCICIO ANUAL  
TERMINADO EL 31 DE DICIEMBRE DE 2023

Silla recepción Charfe PP negro Subv. 8624	31-07-22	718,74		718,74		30,15	688,59
Portátil HP 250 G5	05-09-22	2.036,43	2.036,43			2.036,43	
Estantería met. Armario personal Subv. 8624	31-09-22	1.000,93		1.000,93		33,74	970,19
Equipo split Toshiba Seize .7782	04-10-22	1.483,07	1.483,07			1.483,07	
HP 250 GB, Monitor, mouse, auriculares y teclado HP .8687	30-10-22	1.142,85	1.142,85			1.142,85	
Proyector X3A Epson/Mesa plegable Nowy .7782	30-09-22	888,93	888,93			888,93	
Armario puert.pesi/Muebles bajos 3 est. .7782	30-09-22	1.052,57	1.052,57			1.052,57	
Fas mult.LSR BROTHER .7782	30-09-22	312,09	312,09			312,09	
Marcapas fotocopiantes .7782	30-09-22	365,61	365,61			365,61	
Mult. LSR BROTHER .7782	30-09-22	450,73	450,73			450,73	
Sitros enrollables tela de occorramiento .7782	10-10-22	1.058,43	1.058,43			1.058,43	
Portátiles EX215-54 CIS1135 .8918	26-10-22	2.338,88	2.338,88			2.338,88	
Silla recepción Charfe .7782	31-10-22	574,99	574,99			574,99	
Cajón archivador acero Bklew . 7782	31-10-22	1.045,37	1.045,37			1.045,37	
Fas multImpresorasKit videocorr. Subv.8922	31-10-22	1.668,95	1.668,95			93,32	1.575,63
Fas multImpresorasKit videocorr. Logitech Subv 8922	31-10-22	1.752,20	1.752,20			97,98	1.654,22
Impresora 3D/Kit videocorr. Logitech Subv. 8922	31-10-22	1.459,68	1.459,68			81,62	1.378,06
Panela 65" retroiluminación Samsung .8550	24-11-22	1.573,00	1.573,00			1.573,00	
Impresora HP color Laser 150MM 8979	29-11-22	324,62	324,62			324,62	
Equipos informáticos Ilugos Subv.8922	30-11-22	1.388,29	1.388,29			39,45	1.348,84
Equipos informáticos Zamora Subv.8522	30-11-22	1.972,66	1.972,66			98,08	1.916,60
Equipos informáticos Valladolid Subv.8922	30-11-22	1.792,37	1.792,37			50,93	1.741,44
Panela interactiva 75" SMART BOARD SBID-GX175 Subv.8922	30-11-22	2.429,68	2.429,68			69,04	2.360,64
Panela interactiva 75" SMART BOARD SBID-GX175 Subv.8922	30-11-22	2.429,68	2.429,68			69,04	2.360,64
Panela interactiva 75" SMART BOARD SBID-GX175 Subv.8922	30-11-22	2.429,68	2.429,68			69,04	2.360,64
Equipos informáticos Salamanca Subv. 8522	30-11-22	1.388,29	1.388,29			38,45	1.348,84
Panela interactiva 75" SMART BOARD SBID-GX175 Subv.8922	30-11-22	2.429,68	2.429,68			69,04	2.360,64
ESTORES ENROLLABLES TEJIDO ESCRREEN .7782	07-12-22	1.422,98	1.422,98			1.422,98	
Mueble bajo armario 3 est puerts .7782	30-11-22	301,27	301,27			301,27	
VIDEOPROYECTOR EPSON EB-X48 V11H932040 .7782	31-12-22	760,61	760,61			760,61	



FUNDACIÓN SECRETARIADO GITANO  
MEMORIA CORRESPONDIENTE AL EJERCICIO ANUAL  
TERMINADO EL 31 DE DICIEMBRE DE 2023

ARM PUERT PERS 100x100x450 . 7782	31-12-22	900,07	900,07	900,07	900,07				
HP 250 GB . 8876	07-11-22	678,81	678,81	678,81	678,81				678,81
HP 250 GB . 8877	07-11-22	678,81	678,81	678,81	678,81				678,81
HP 250 GB . 8879	07-11-22	678,81	678,81	678,81	678,81				678,81
HP 250 GB . 7782	07-11-22	678,81	678,81	678,81	678,81				678,81
HP 250 GB . 7782	07-11-22	15.612,63	15.612,63	15.612,63	15.612,63				15.612,63
Equipos aire acondicionado portátil TAURUS . 7782	24-11-22	1.221,90	1.221,90	1.221,90	1.221,90				1.221,90
Fier multif LSR BROTHER MFC-L2730DW .8875	21-12-22	312,10	312,10	312,10	312,10				312,10
Monitor 24" Iiyama ProLiteB2403SHites . 8058	16-12-22	389,62	389,62	389,62	389,62				389,62
Equipo aire acondicionado MITSUBISHI INVERTER MDV SPK50ZSP-W	20-12-22	1.893,65	1.893,65	1.893,65	1.893,65				1.893,65
Sillas conf estr asiento rp . 7782	31-12-22	234,72	234,72	234,72	234,72				234,72
Sillas conf astr asiento rja/Mesas polivalentes 7782	31-12-22	912,22	912,22	912,22	912,22				912,22
Multif ink EPSON ECOTANK ET-2825 .8802	31-12-22	330,75	330,75	330,75	330,75				330,75
Orientaciones Dell Latitude 3520 .8858	27-12-22	3.902,25	3.902,25	3.902,25	3.902,25				3.902,25
Servidor HPE ML 350 Gen10 4038 .KUNP	16-12-22	4.595,93	4.595,93	4.595,93	4.595,93				4.595,93
Valores residuales equipos informáticos ACZEDA	06-09-22	1.188,66	1.188,66	1.188,66	1.188,66				1.188,66
Chico inmovilizado material Hogar	31-12-22	3.913,33	3.913,33	3.913,33	3.913,33				3.913,33
Parametrización empresa en NAVISION UTE Este Barrio	31-12-22	432,00	432,00	432,00	432,00				432,00
LOCAL LUIS DE GONGORA 4B 4	31-12-22	2.170,80	2.170,80	2.170,80	2.170,80				2.170,80
LOCAL LUIS DE GONGORA 4B 4B	31-12-22	7.070,71	7.070,71	7.070,71	7.070,71				7.070,71
LOCAL LUIS DE GONGORA 4B 2	31-12-22	4.048,02	4.048,02	4.048,02	4.048,02				4.048,02
LOCAL LUIS DE GONGORA 4B 2B	31-12-22	6.276,39	6.276,39	6.276,39	6.276,39				6.276,39
Mobiliario Hogar	31-12-22	7.655,61	7.655,61	7.655,61	7.655,61				7.655,61
Equipos Informáticos UTE Este Barrio	31-12-22	2.881,34	2.881,34	2.881,34	2.881,34				2.881,34
Centro Infantil	31-12-22	389.671,72	262.675,12	146.786,59	254.683,36				134.988,36
LOCAL LUIS DE GONGORA 4B 4	31-12-22	15.187,61	15.187,61	15.187,61	15.187,61				15.187,61
LOCAL LUIS DE GONGORA 4B 4B	31-12-22	49.467,86	49.467,86	49.467,86	49.467,86				49.467,86
LOCAL LUIS DE GONGORA 4B 2	31-12-22	27.714,07	27.714,07	27.714,07	27.714,07				27.714,07
LOCAL LUIS DE GONGORA 4B 2B	31-12-22	42.966,63	42.966,63	42.966,63	42.966,63				42.966,63
Instalaciones técnicas Hogar	31-12-22	520,00	520,00	520,00	520,00				520,00

*[Handwritten signatures]*



FUNDACIÓN SECRETARIADO GITANO  
MEMORIA CORRESPONDIENTE AL EJERCICIO ANUAL  
TERMINADO EL 31 DE DICIEMBRE DE 2023

	31-12-22	42,08	42,08			42,08	
Margenaria Hogar							
CPRA TECLADOS-RATON y SILLAS UTE Este Bamo	31-12-22	652,38	652,38			652,38	
<b>Totales</b>		<b>1.757.079,80</b>	<b>569.574,69</b>	<b>1.187.505,11</b>	<b>8,00</b>	<b>173.068,56</b>	<b>754.938,74</b>
							<b>829.072,50</b>

### 20.3. Destino de rentas

- Determinación de la base de cálculo y renta a destinar en el ejercicio 2023

DETERMINACION DE LA BASE DE CÁLCULO Y RENTA A DESTINAR DEL EJERCICIO 2023	
RECURSOS	IMPORTE
Excedente del ejercicio	6.820,76
<b>Ajustes positivos del resultado contable</b>	
Dotación a la amortización y pérdidas por deterioro del inmovilizado afecto a las actividades propias	1.242.261,69
Gastos comunes y específicos al conjunto de actividades desarrolladas en cumplimiento de fines (excepto dotaciones y pérdidas por deterioro de inmovilizado)	38.236.212,99
Resultado contabilizado directamente en patrimonio neto como consecuencia de cambios en criterios contables o la subsanación de errores	-
<b>Total ajustes (+)</b>	<b>39.478.474,68</b>
<b>Ajustes negativos del resultado contable</b>	
Ingresos no computables: Beneficio en venta de inmuebles en los que se realice la actividad propia y bienes y derechos considerados de dotación fundacional	-
Resultado contabilizado directamente en patrimonio neto como consecuencia de cambios en criterios contables o la subsanación de errores	-
<b>Total ajustes (-)</b>	<b>-</b>
<b>DIFERENCIA: BASE DE CALCULO</b>	<b>39.485.295,44</b>
<b>RENTA A DESTINAR</b>	
Porcentaje	97,92%
Renta a destinar	38.662.816,64

DETERMINACION DE LA BASE DE CÁLCULO Y RENTA A DESTINAR DEL EJERCICIO 2022	
RECURSOS	IMPORTE
Excedente del ejercicio	61.135,44
<b>Ajustes positivos del resultado contable</b>	
Dotación a la amortización y pérdidas por deterioro del inmovilizado afecto a las actividades propias	1.114.020,47
Gastos comunes y específicos al conjunto de actividades desarrolladas en cumplimiento de fines (excepto dotaciones y pérdidas por deterioro de inmovilizado)	33.953.853,45
Resultado contabilizado directamente en patrimonio neto como consecuencia de cambios en criterios contables o la subsanación de errores	-
<b>Total ajustes (+)</b>	<b>34.567.873,92</b>
<b>Ajustes negativos del resultado contable</b>	
Ingresos no computables: Beneficio en venta de inmuebles en los que se realice la actividad propia y bienes y derechos considerados de dotación fundacional	-
Resultado contabilizado directamente en patrimonio neto como consecuencia de cambios en criterios contables o la subsanación de errores	-
<b>Total ajustes (-)</b>	<b>-</b>
<b>DIFERENCIA: BASE DE CALCULO</b>	<b>35.129.009,36</b>
<b>RENTA A DESTINAR</b>	
Porcentaje	99,09%
Renta a destinar	34.708.792,19

Los recursos Aplicados en el ejercicio a cumplimiento fines en 2023 es como sigue en euros:

Recursos Aplicados en el ejercicio a cumplimiento fines 2023	
RECURSOS	IMPORTE
Gastos de las actividades propias	38.236.212,99
Inversiones realizadas en la actividad propia en el ejercicio	426.603,65
<b>Total recursos destinados en el ejercicio</b>	<b>38.662.816,64</b>

Recursos Aplicados en el ejercicio a cumplimiento fines 2022	
RECURSOS	IMPORTE
Gastos de las actividades propias	33.953.853,45
Inversiones realizadas en la actividad propia en el ejercicio	754.938,74
<b>Total recursos destinados en el ejercicio</b>	<b>34.708.792,19</b>

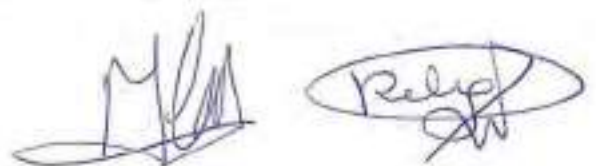

Los gastos de Administración en 2023 son los que siguen en euros:

Gastos Administración 2023	
RECURSOS	IMPORTE
Gastos comunes asignados a la administración del patrimonio	-
Gastos resarcibles patronos	25.222,95
<b>Total gastos administración devengados en el ejercicio</b>	<b>25.222,95</b>

Gastos Administración 2022	
RECURSOS	IMPORTE
Gastos comunes asignados a la administración del patrimonio	-
Gastos resarcibles patronos	19.716,08
<b>Total gastos administración devengados en el ejercicio</b>	<b>19.716,08</b>

El total de gastos de administración devengados en el ejercicio 2023 asciende a 25.222,95 euros (19.716,08 en 2022) dicho importe no supera los límites que se establecen en el artículo 33 del Reglamento de Fundaciones de competencia estatal, aprobado por el Real Decreto 1337/2005 de 11 de noviembre.





- El grado de cumplimiento del destino de rentas e ingresos es como sigue (en euros):

**Determinación de cumplimiento del destino de rentas e ingresos en 2023**

Ejercicio	EXCEDENTE DEL EJERCICIO	AJUSTES NEGATIVOS	AJUSTES POSITIVOS	BASE DE CÁLCULO	RENTA A DESTINAR		RECURSOS DESTINADOS A FINES
					Importe	%	
2014	23.770,10	-	20.233.856,33	20.233.856,43	19.483.555,50	96,18%	19.480.147,50
2015	73.858,00	-	19.720.790,00	19.994.688,00	19.214.917,00	96,10%	19.214.917,00
2016	5.776,56	-	21.368.246,44	21.404.013,00	20.767.258,74	97,03%	20.767.258,74
2017	1.223,98	-	23.598.756,08	23.699.980,06	23.054.820,52	97,09%	23.055.094,72
2018	3.586,82	-	25.278.400,48	25.281.989,30	24.800.716,63	98,10%	24.800.716,63
2019	4.782,81	-	26.311.473,04	26.316.215,85	25.905.686,47	98,44%	25.905.686,47
2020	5.761,07	-	27.245.784,94	27.251.548,01	26.816.425,76	98,40%	26.816.425,76
2021	154.044,20	-	29.347.684,54	29.601.738,81	28.874.074,05	97,87%	28.874.074,05
2022	61.135,44	-	34.967.873,92	35.079.079,36	34.708.792,19	99,09%	34.708.792,19
2023	6.620,76	-	39.476.474,68	39.485.085,44	38.662.816,64	97,92%	38.662.816,64
<b>TOTAL</b>							

**Determinación de cumplimiento del destino de rentas e ingresos en 2022**

Ejercicio	EXCEDENTE DEL EJERCICIO	AJUSTES NEGATIVOS	AJUSTES POSITIVOS	BASE DE CÁLCULO	RENTA A DESTINAR		RECURSOS DESTINADOS A FINES
					Importe	%	
2014	23.770,10	-	20.233.856,33	20.233.856,43	19.483.555,50	96,18%	19.480.147,50
2015	73.858,00	-	19.720.790,00	19.994.688,00	19.214.917,00	96,10%	19.214.917,00
2016	5.776,56	-	21.368.246,44	21.404.013,00	20.767.258,74	97,03%	20.767.258,74
2017	1.223,98	-	23.598.756,08	23.599.980,06	23.054.820,52	97,69%	23.055.094,72
2018	3.586,82	-	25.278.400,48	25.281.989,30	24.800.716,63	98,10%	24.800.716,63
2019	4.782,81	-	26.311.473,04	26.316.215,85	25.905.686,47	98,44%	25.905.686,47
2020	5.761,07	-	27.245.784,94	27.251.548,01	26.816.425,76	98,40%	26.816.425,76
2021	154.044,20	-	29.347.684,54	29.601.738,81	28.874.074,05	97,87%	28.874.074,05
2022	61.135,44	-	34.967.873,92	35.079.079,36	34.708.792,19	99,09%	34.708.792,19
<b>TOTAL</b>							

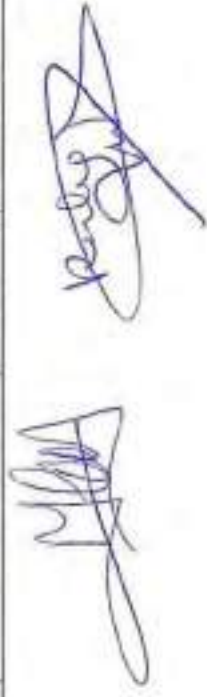



#### 20.4 Recursos aplicados en el ejercicio

Los gastos e Inversiones aplicadas en el ejercicio 2023:

	Fondos propios	Subvenciones, donaciones y legados	Deuda	Total
1. Gastos en cumplimiento de fines*				
2. Inversiones en cumplimiento de fines* (2.1 + 2.2)				426.603,65
2.1. Realizadas en el ejercicio	218.870,14			
2.2. Procedentes de ejercicios anteriores				
a) Deudas canceladas en el ejercicio incurridas en ejercicios anteriores				
b) Imputación de subvenciones, donaciones y legados de capital procedentes de ejercicios anteriores		207.733,51		
<b>TOTAL (1 + 2)</b>				<b>426.603,65</b>

Los gastos e inversiones aplicadas en el ejercicio 2022:

	Fondos propios	Subvenciones, donaciones y legados	Deuda	Total
1. Gastos en cumplimiento de fines*				33.953.853,45
2. Inversiones en cumplimiento de fines* (2.1 + 2.2)				754.938,74
2.1. Realizadas en el ejercicio	633.654,78			
2.2. Procedentes de ejercicios anteriores				
a) Deudas canceladas en el ejercicio incurridas en ejercicios anteriores				
b) Imputación de subvenciones, donaciones y legados de capital procedentes de ejercicios anteriores		121.283,96		
<b>TOTAL (1 + 2)</b>				<b>754.938,74</b>

#### 20.5 Gastos de administración de los que los patronos deben ser resarcidos

Los gastos de administración de los que los patronos deben ser resarcidos del ejercicio 2023 son:

DETALLE DE GASTOS DE ADMINISTRACIÓN				
Nº DE CUENTA	PARTIDA DE LA CUENTA DE RESULTADOS	DETALLE DEL GASTO	CRITERIO DE IMPUTACIÓN A LA FUNCIÓN DE ADMINISTRACIÓN DEL PATRIMONIO	IMPORTE
6540	Reembolso gastos al Patronato	Reembolso gastos al Patronato		25.222,95
<b>TOTAL GASTOS DE ADMINISTRACIÓN</b>				<b>25.222,95</b>

Los gastos de administración de los que los patronos deben ser resarcidos del ejercicio 2022 son:

DETALLE DE GASTOS DE ADMINISTRACIÓN				
Nº DE CUENTA	PARTIDA DE LA CUENTA DE RESULTADOS	DETALLE DEL GASTO	CRITERIO DE IMPUTACIÓN A LA FUNCIÓN DE ADMINISTRACIÓN DEL PATRIMONIO	IMPORTE
6540	Reembolso gastos al Patronato	Reembolso gastos al Patronato		19.716,08
<b>TOTAL GASTOS DE ADMINISTRACIÓN</b>				<b>19.716,08</b>

## 21. OTRA INFORMACIÓN

### 21.1 Estructura del personal

A fecha 31 de diciembre de 2023, el personal medio contratado a lo largo del año en la organización fue de 1.128 (1.049 personas en 2022).

La distribución de este dato por sexos y categorías laborales a 31 de diciembre es la siguiente:

#### Ejercicio 2023:

CATEGORÍAS LABORALES	TOTAL	DISTRIBUCIÓN POR SEXOS	
	PERSONAS	HOMBRES	MUJERES
Técnico Experto (niveles A B y C)	126	30	96
Técnico Avanzado (niveles A B y C)	252	54	198
Técnicos Intermedio (niveles A B y C)	557	134	423
Técnico Básico (niveles A, B Y C)	21	7	14
Director - docente ET, TE y CO	-	-	-
Otros	200,00	57	143
<b>TOTAL</b>	<b>1.156,00</b>	<b>282</b>	<b>874</b>

#### Ejercicio 2022:

CATEGORÍAS LABORALES	TOTAL	DISTRIBUCIÓN POR SEXOS	
	PERSONAS	HOMBRES	MUJERES
Técnico Experto (niveles A B y C)	124	32	92
Técnico Avanzado (niveles A B y C)	250	55	195
Técnicos Intermedio (niveles A B y C)	579	131	448
Técnico Básico (niveles A, B Y C)	23	7	16
Director - docente ET, TE y CO	0	0	0
Otros	130	17	113
<b>TOTAL</b>	<b>1.106</b>	<b>242</b>	<b>864</b>

Al 31 de diciembre de 2023, el número de empleados con discapacidad igual o superior al 33% es el siguiente:

PERSONAL DE LA FSG CON DISCAPACIDAD	TOTAL PERSONAS 2023	TOTAL PERSONAS 2022
Técnico Experto (niveles A B y C)	0	1
Técnico Avanzado (niveles A B y C)	8	8
Técnicos Intermedio (niveles A B y C)	16	13
Técnico Básico (niveles A, B Y C)	1	2
Director - docente ET, TE y CO	0	0
Otros	1	1
<b>TOTAL</b>	<b>26</b>	<b>25</b>

### 21.2 Honorarios de auditoría

Los honorarios devengados en el ejercicio por los servicios prestados por el auditor de cuentas, correspondientes a servicios de auditoría en su totalidad, han sido 25.652 euros (24.432 euros en el ejercicio 2022).

### 21.3 Información sobre medio ambiente

La Fundación no ha incorporado en los ejercicios 2023 y 2022 sistemas, equipos o instalaciones por importe significativo en relación con la protección y mejora del medio ambiente, dado que la Dirección considera que no existen al cierre del ejercicio obligaciones a liquidar en el futuro, surgidas por actuaciones de la Fundación para prevenir, reducir o reparar daños sobre el medioambiente, o que en caso de existir, éstas no serían significativas.

La Dirección de la Fundación estima que no existen contingencias significativas relativas a la protección y mejora del medio ambiente, no considerando necesario registrar provisión alguna en tal sentido.

### 21.4 Órgano de gobierno, dirección y representación

En reunión de fecha 14 de diciembre de 2023, la Fundación acuerda y aprueba:

- Cese de Dña. Sara Giménez como Presidenta de la Fundación y nombramiento como Directora General.
- Cese de D. Isidro Rodríguez como Director General.
- Nombramiento de D. Jesús Loza Aguirre como Presidente de la Fundación.
- Nombramiento de D. Antonio Soto Peña como Vicepresidente 1º.
- Creación del puesto de Vicepresidencia 2ª y nombramiento de Dña. Carlota Santiago Camacho.
- Nombramiento de Dña. Sall Guntín como Secretaria del Patronato.

### 21.5 Información sobre los aplazamientos de pago a proveedores en operaciones comerciales

El periodo medio de pago a proveedores durante el ejercicio ha sido de 30 días (30 días en 2022).

## 22.- HECHOS POSTERIORES AL CIERRE

No se ha producido ningún hecho con posterioridad al cierre que afecte a las Cuentas Anuales.





## ANEXO I

INVENTARIO DE LOS ELEMENTOS PATRIMONIALES DE LA FUNDACIÓN SECRETARIADO  
GITANO A 31 DE DICIEMBRE DE 2023

BIENES Y DERECHOS							
DESCRIPCIÓN DEL ELEMENTO	FECHA DE ADQUISICIÓN	VALOR CONTABLE TOTAL	OTRAS VALORACIONES REALIZADAS	AMORTIZACIONES DETERMINADAS Y OTRAS PARTIDAS COMPENSADORAS	VALOR NETO CONTABLE	CARGAS Y GRAVÁMENES QUE AFECTEN AL ELEMENTO	OTRAS CIRCUNSTANCIAS
<b>INMOVILIZADO MATERIAL</b>		<b>2.456.979,97</b>	<b>0,00</b>	<b>0,00</b>	<b>2.456.979,97</b>		
Terrenos y bienes naturales							
TERRENO LOCAL LEÓN	21-12-01	155.789,49			155.789,49		
TERRENO LOCAL LAS PALERAS (MURCIA)	30-04-02	2.449,04			2.449,04		
TERRENO LOCAL BADAJOZ	11-11-02	46.679,83			46.679,83		
TERRENO LOCAL VALLADOLID	17-12-02	87.373,94			87.373,94		
TERRENO LOCAL AVILES	20-12-02	38.537,78			38.537,78		
TERRENO LOCAL GRANADA	17-12-02	101.293,41			101.293,41		
TERRENO LOCAL MURCIA	26-12-02	71.437,41			71.437,41		
TERRENO LOCAL MERIDA	17-03-03	8.550,40			8.550,40		
TERRENO LOCAL SEVILLA	19-12-03	98.989,19			98.989,19		
TERRENO LOCAL VALENCIA	29-12-03	127.534,76			127.534,76		
TERRENO VIVIENDA Dr. Fleming	19-07-04	19.173,95			19.173,95		
TERRENO VIVIENDA Loja (Alcañantes)	04-05-04	24.132,67			24.132,67		
TERRENO LOCAL MALAGA 11	29-12-04	97.279,44			97.279,44		
TERRENO LOCAL VIGO	23-12-04	96.437,69			96.437,69		
TERRENO LOCAL MALAGA 12	29-12-04	70.047,11			70.047,11		
TERRENO VIVIENDA ZURIELOU	29-07-04	9.996,36			9.996,36	Hipotecaria	
TERRENO VIVIENDA CAPITAN CORTES	17-01-05	21.289,36			21.289,36		
TERRENO VIVIENDA CALDERON DE LA BARCA	29-02-05	20.399,52			20.399,52		
TERRENO VIVIENDA C/ NUEVA	25-02-05	17.240,62			17.240,62		
TERRENO LOCAL ALICANTE	21-10-05	42.909,99			42.909,99		
TERRENO LOCAL SALAMANCA	23-12-05	123.666,14			123.666,14	Hipotecaria	
TERRENO VIVIENDA TAFALLA 1	30-05-05	19.153,85			19.153,85	Hipotecaria	



FUNDACIÓN SECRETARIADO GITANO  
MEMORIA CORRESPONDIENTE AL EJERCICIO ANUAL TERMINADO EL 31 DE DICIEMBRE DE 2023

TERRENO VIVENDA TAFALLA 2	01-08-05	13.488,92	13.488,92			13.488,92	hipotecaria
TERRENO LOCAL CIUDAD REAL	14-09-06	48.348,04	48.348,04			48.348,04	
TERRENO VIVENDA ARRONIZ	28-07-06	33.572,19	33.572,19			33.572,19	hipotecaria
TERRENO VIVENDA LOS ARCOS	27-12-06	60.359,44	60.359,44			60.359,44	hipotecaria
TERRENO VIVENDA ANDOSILLA	27-12-06	52.716,50	52.716,50			52.716,50	hipotecaria
TERRENO VIVENDA OTEIZA	19-12-05	28.300,90	28.300,90			28.300,90	hipotecaria
TERRENO VIVENDA DOOSA	16-11-05	27.070,31	27.070,31			27.070,31	hipotecaria
TERRENO VIVENDA CON FUENSANTA-MURCIA	04-07-07	42.303,26	42.303,26			42.303,26	hipotecaria
TERRENO LOCAL CORDOBA	01-10-07	270.081,16	270.081,16			270.081,16	
TERRENO LOCAL ALBACETE	29-05-08	128.964,43	128.964,43			128.964,43	
TERRENO LOCAL ZARAGOZA	02-01-08	84.863,78	84.863,78			84.863,78	
TERRENO LOCAL GUJON	05-12-08	93.958,73	93.958,73			93.958,73	
TERRENO LOCAL BARCELONA	06-09-10	158.000,00	158.000,00			158.000,00	
TERRENO LOCAL PAMPLONA	18-02-10	47.583,44	47.583,44			47.583,44	
TERRENO LOCAL VILLAVERDE	25-06-10	27.272,04	27.272,04			27.272,04	
Lavandería Nabal-Tereno	27-04-11	22.228,95	22.228,95			22.228,95	
LOCAL LUIS DE GONGORA 4B 2B	01-01-22	6.276,39	6.276,39			6.276,39	
LOCAL LUIS DE GONGORA 4B 2	01-01-22	4.048,03	4.048,03			4.048,03	
LOCAL LUIS DE GONGORA 4B 4B	01-01-22	7.070,71	7.070,71			7.070,71	
LOCAL LUIS DE GONGORA 4B 4	01-01-22	2.170,80	2.170,80			2.170,80	

<b>Construcciones</b>		<b>8.908.730,35</b>	<b>0,00</b>	<b>2.427.162,81</b>	<b>4.479.567,54</b>	
LOCAL AVILES	20-12-02	165.987,22		70.432,58	95.554,64	
LOCAL VALLADOLID	17-12-02	135.893,65		57.719,52	78.174,13	
LOCAL LEON	21-12-01	110.276,75		50.603,67	59.673,08	
LOCAL ALICANTE	21-10-05	151.081,01		54.989,85	96.091,16	
LOCAL ALICANTE	18-09-06	175.917,92		80.824,22	115.093,70	
LOCAL VALENCIA	01-06-07	202.537,66		67.174,59	135.363,07	
LOCAL SEVILLA	19-12-03	115.875,30		46.355,50	69.519,80	





FUNDACIÓN SECRETARIADO GITANO  
MEMORIA CORRESPONDIENTE AL EJERCICIO ANUAL TERMINADO EL 31 DE DICIEMBRE DE 2023

LOCAL CIUDAD REAL	14-09-06	174.026,96	61.209,66	113.816,40	
LOCAL VALENCIA	29-12-03	112.866,24	46.133,62	67.732,62	
LOCAL MURCIA	26-12-02	78.983,79	35.182,78	43.801,01	
LOCAL GRANADA	31-12-03	101.143,11	41.443,46	60.699,65	
LOCAL GRANADA	17-12-02	79.066,27	35.139,53	43.926,74	
LOCAL ZARAGOZA	02-01-08	166.138,22	55.388,74	110.749,48	leasing finalizado
LOCAL SEVILLA	12-06-06	139.062,56	49.628,10	90.234,46	
LOCAL VIGO	01-06-07	167.925,97	55.695,45	112.230,52	
LOCAL BADAJOZ	11-11-02	68.405,70	29.772,39	38.633,31	
LOCAL MURCIA	01-10-03	78.126,71	31.293,69	46.833,02	
LOCAL SALAMANCA	30-10-03	162.936,37	64.537,28	134.402,09	
LOCAL VALLADOLID	06-06-04	71.683,16	23.075,90	43.607,26	
LOCAL MALAGA Nº 11	29-12-04	74.134,56	24.179,26	45.955,30	
LOCAL VIGO	23-12-04	63.562,31	24.181,02	39.381,29	
VIVENDAS ALCANTARILLA	04-06-04	66.342,53	22.395,29	33.947,24	
LOCAL MALAGA Nº 11	14-02-07	69.504,29	30.207,70	69.296,59	
CURANIDAD SALDO NETO 96	01-01-99	8.364,11	8.364,11	0,00	
LOCAL ALBACETE	29-06-01	113.545,67	35.407,68	78.138,09	
VIVENDA TAFALLA C/ SANTA LUCIA	30-06-05	63.846,15	23.009,10	40.837,05	Hipotecaria
LOCAL GUON	06-12-03	116.040,28	34.977,40	81.062,88	
VIVENDA ALAMEDA DE COLON MURCIA	26-02-03	46.753,18	18.749,45	31.003,73	
LOCAL ALBACETE	30-12-03	112.573,28	33.779,15	78.794,13	
LOCAL SALAMANCA	23-12-05	64.834,45	19.767,44	35.067,01	
LOCAL MALAGA Nº 12	29-12-04	46.610,51	17.717,10	28.893,41	
LOCAL MALAGA Nº 12	14-02-07	65.633,86	22.151,43	43.482,43	
VIVENDA COM. FUENSANTA-MURCIA	04-07-07	67.990,27	22.660,11	45.440,16	Hipotecaria
VIVENDA ARRONIZ	28-07-06	64.927,81	19.147,99	35.779,82	Hipotecaria
VIVENDA DR. FLEMING	19-07-04	35.826,05	15.697,25	24.318,80	
LOCAL VALLADOLID	10-02-04	36.034,89	14.413,96	21.620,93	



FUNDACIÓN SECRETARIADO GITANO  
MEMORIA CORRESPONDIENTE AL EJERCICIO ANUAL TERMINADO EL 31 DE DICIEMBRE DE 2023

VIVIENDA C/ NUEVA (MURCIA)	25-02-05	41.843,35	15.768,54	26.074,72	
LOCAL CORDOBA	30-12-08	93.857,50	28.162,39	65.695,11	
VIVIENDA TAFALLA 2	01-09-05	44.963,08	16.105,03	28.764,05	hipotecaria
LOCAL VALLADOLID	01-10-04	37.784,31	14.351,05	23.425,26	
LOCAL LEON C/ J. MARRIQUE	10-10-05	40.000,00	14.575,73	25.420,27	
VIVIENDA CAPITAN CORTES - MURCIA	17-01-05	34.685,04	13.145,15	21.539,89	
VIVIENDA ZUBIELU	29-07-04	32.073,54	13.480,44	19.593,20	hipotecaria
VIVIENDA OTEIZA	19-12-05	37.399,10	13.490,31	23.908,79	hipotecaria
VIVIENDA LODOSA	16-11-05	36.035,69	13.053,67	22.979,02	hipotecaria
LOCAL VALLADOLID	20-04-04	27.213,20	10.901,93	16.311,27	
VIVIENDA CALDERON DE LA BARCA	25-02-05	31.252,51	11.777,48	19.475,03	
LOCAL BADAJOZ	30-12-06	70.347,40	21.106,07	49.239,33	
LOCAL CIUDAD REAL	29-05-07	44.931,13	14.921,54	30.009,59	
LOCAL ALICANTE	27-09-06	35.130,84	13.125,29	23.001,55	
VIVIENDA MULA Las Palmas	30-04-02	16.763,34	7.399,32	9.364,02	
LOCAL CORDOBA	01-10-07	37.610,58	12.225,44	25.387,14	
VIVIENDA C/ NUEVA (MURCIA)	01-03-05	23.254,81	8.756,47	14.498,34	
LOCAL LEON	01-05-04	18.375,04	7.579,93	10.795,11	
VIVIENDA ANDOSILLA	27-12-06	31.425,50	10.690,28	20.732,22	hipotecaria
VIVIENDAS ALCANTARILLA	23-09-04	20.885,00	6.040,70	12.844,30	
LOCAL MERIDA	17-03-03	15.879,28	5.639,07	9.240,21	
VIVIENDA LOS ARCOS	27-12-06	23.330,56	7.938,78	15.391,78	hipotecaria
VIVIENDA CALDERON DE LA BARCA	10-03-05	17.166,25	6.456,87	10.709,38	
LOCAL MERIDA	01-02-08	20.554,75	9.407,32	20.147,43	
LOCAL MURCIA	01-07-03	14.197,27	5.673,91	8.519,36	
VIVIENDA ALAMEDA DE COLON MURCIA	10-03-05	15.651,60	5.887,26	9.764,34	
VIVIENDA CAPITAN CORTES - MURCIA	18-01-03	14.298,03	5.417,57	8.880,46	
LOCAL ALBACETE	10-12-03	11.299,00	4.293,62	7.005,38	
LOCAL VALLADOLID	15-03-04	9.625,00	3.941,98	5.683,02	

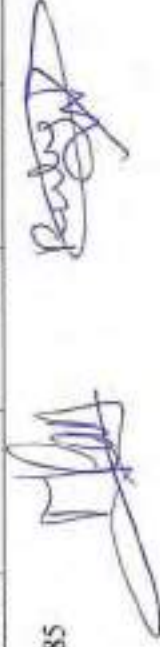

FUNDACIÓN SECRETARIADO GITANO  
MEMORIA CORRESPONDIENTE AL EJERCICIO ANUAL TERMINADO EL 31 DE DICIEMBRE DE 2023

LOCAL AJUONES	20-12-05	12.540,83		4.522,26	8.018,57
LOCAL VALLADOLID	30-04-04	8.112,08		3.193,75	4.921,33
LOCAL SALAMANCA	01-01-05	9.483,15		3.413,57	6.069,58
LOCAL MURCIA	05-09-07	12.695,01		4.134,99	8.560,02
VIVENDAS ALCANTARILLA	21-05-04	6.844,00		2.663,12	4.174,88
VIVENDAS ALCANTARILLA	03-02-08	6.960,00		2.531,26	4.328,74
VIVENDAS ALCANTARILLA	16-02-05	6.950,00		2.625,54	4.324,46
VIVENDAS ALCANTARILLA	26-01-06	8.050,00		2.895,97	5.154,03
LOCAL VALENCIA	13-12-03	5.445,04		2.179,01	3.267,03
LOCAL SEVILLA	01-12-06	8.075,89		2.759,26	5.316,63
VIVENDAS ALCANTARILLA	24-03-05	6.001,00		2.251,44	3.749,56
LOCAL MURCIA	27-04-04	4.370,00		1.718,84	2.651,16
LOCAL VALENCIA	28-04-05	4.676,20		1.709,99	2.967,21
LOCAL VALLADOLID	29-02-04	3.718,51		1.480,40	2.238,11
LOCAL SEVILLA	16-05-05	4.292,00		1.599,52	2.692,48
VIVENDAS ALCANTARILLA	14-11-05	4.310,56		1.562,90	2.747,66
LOCAL VALLADOLID	30-12-08	8.782,35		2.629,19	6.153,17
VIVIENDA CALDERON DE LA BARCA	05-07-05	3.468,40		1.283,33	2.185,07
VIVIENDA ALAMEDA DE COLON MURCIA	05-07-05	3.140,12		1.150,72	1.979,40
LOCAL GRANADA	15-03-04	2.525,00		1.010,00	1.515,00
VIVENDAS ALCANTARILLA	05-07-05	3.000,00		1.108,77	1.891,23
VIVENDAS ALCANTARILLA	06-08-05	3.000,00		1.103,84	1.896,16
VIVIENDA DR. FLEMING	08-02-04	2.603,20		972,07	1.631,13
LOCAL MALAGA M 11	01-07-05	2.648,91		963,85	1.674,86
LOCAL MURCIA	20-09-05	2.267,80		826,56	1.438,84
CONSTRUCCIONES LOCAL SALAMANCA	01-06-09	5.475,82		1.597,11	3.878,71
LOCAL SEVILLA	31-03-05	2.631,57		912,27	1.719,30
LOCAL SEVILLA	09-09-06	2.601,57		911,31	1.720,26
LOCAL SEVILLA	20-10-05	2.631,58		905,12	1.726,46

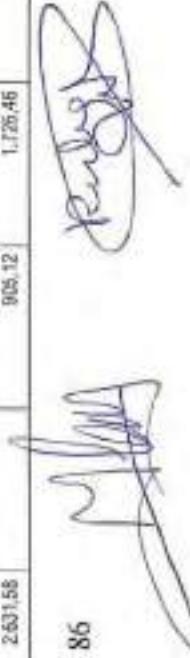

FUNDACIÓN SECRETARIADO GITANO  
MEMORIA CORRESPONDIENTE AL EJERCICIO ANUAL TERMINADO EL 31 DE DICIEMBRE DE 2023

LOCAL VALENCIA	19-05-05	2.000,00	755,77	1.274,23
LOCAL VIGO	09-10-07	3.130,77	1.022,75	2.128,02
LOCAL VALLADOLID	07-08-04	1.758,57	672,05	1.086,52
VIVIENDAS ALCANTARILLA	05-10-05	2.004,00	721,48	1.276,52
LOCAL MALAGA Nº 12	01-07-06	1.671,48	516,44	1.053,04
LOCAL MURCIA	03-02-03	1.350,28	540,10	810,18
LOCAL MALAGA Nº 11	01-07-07	1.980,19	646,86	1.313,33
CONSTRUCCIONES LOCAL GUIÓN	03-11-09	3.434,10	972,46	2.461,64
VIVIENDAS ALCANTARILLA	30-12-05	1.160,00	417,73	742,27
LOCAL MALAGA Nº 11	01-03-07	1.424,42	479,55	944,87
CONSTRUCCIONES LOCAL MALAGA Nº 11	25-10-08	3.004,15	852,03	2.152,12
LOCAL SEVILLA	21-10-05	1.028,07	374,10	653,97
LOCAL CIUDAD REAL	25-09-07	1.368,80	445,37	923,43
LOCAL MALAGA Nº 12	01-07-07	1.232,42	406,70	825,72
LOCAL ALICANTE	02-01-07	1.006,85	342,33	664,52
LOCAL MURCIA	20-02-03	610,13	244,05	366,08
CONSTRUCCIONES LOCAL MALAGA Nº 12	28-10-08	2.054,51	582,69	1.471,82
LOCAL AHUONES	15-03-04	626,45	239,82	386,64
LOCAL MALAGA Nº 12	01-03-07	856,58	301,51	554,07
VIVIENDAS ALCANTARILLA	27-10-03	488,02	186,91	291,11
LOCAL MURCIA	20-05-03	449,75	175,90	269,86
LOCAL CIUDAD REAL	01-05-07	756,90	251,04	505,86
LOCAL SEVILLA	02-01-05	471,01	178,08	292,93
LOCAL GUIÓN	29-12-08	958,69	287,71	670,98
VIVIENDA DR. FLEMING	01-10-04	387,78	150,29	237,49
LOCAL MURCIA	27-05-03	350,23	140,08	210,15
LOCAL MERIDA	17-02-03	348,58	136,43	209,15
LOCAL CIUDAD REAL	01-10-06	535,72	183,12	347,60
LOCAL LEÓN	30-12-04	386,09	146,73	239,36



FUNDACIÓN SECRETARIADO GITANO  
MEMORIA CORRESPONDIENTE AL EJERCICIO ANUAL TERMINADO EL 31 DE DICIEMBRE DE 2023

LOCAL AVILES	13-12-02	288,38		115,26	173,02	
VIVENDA C/ NUEVA (MURCIA)	14-11-05	375,84		136,28	239,56	
VIVENDA DR. FLEMING	02-08-04	299,28		193,23	106,05	
LOCAL ALBACETE	01-07-05	622,98		193,14	429,84	
LOCAL AVILES	27-12-02	244,20		97,58	146,62	
VIVENDA ZUBIELQUI	20-01-05	276,20		104,53	171,67	hipotecaria
LOCAL GRANADA	07-02-03	233,72		93,48	140,24	
LOCAL CIUDAD REAL	18-09-05	348,00		120,42	227,58	
LOCAL MERIDA	18-03-03	212,08		84,83	127,25	
LOCAL ALICANTE	15-11-05	300,00		102,76	197,24	
LOCAL SEVILLA	30-10-05	290,00		99,57	190,43	
LOCAL ALBACETE	05-05-05	406,00		127,12	278,88	
LOCAL CIUDAD REAL	24-11-05	255,17		87,29	167,88	
VIVENDA C/ NUEVA (MURCIA)	30-07-05	143,84		52,97	90,87	
VIVENDA CAPITAN CORTES - MURCIA	01-07-05	136,20		51,50	84,70	
CONSTRUCCIONES LOCAL GUON	14-04-09	318,32		93,59	224,73	
VIVENDA ALMEDA DE COLON MURCIA	26-10-05	123,76		45,01	78,75	
VIVENDA CALDERON DE LA BARCA	26-10-05	116,40		43,43	72,97	
LOCAL MERIDA	03-04-03	70,87		25,35	45,52	
LOCAL MERIDA	24-02-03	34,86		13,94	20,92	
LOCAL SEVILLA	25-11-03	3,49		1,40	2,09	
Perfiles metálicos	30-11-10	7.366,45		1.808,13	5.558,32	
Materiales construcción	30-11-10	341,04		89,39	251,64	
Material eléctrico obra	29-10-10	124,99		32,87	92,12	
Local Barcelona - Edificio	08-09-10	84.000,00		21.367,66	62.632,34	
Pesetas de Acero con Motor	05-09-10	3.587,20		955,43	2.631,77	
Material Construcción	30-09-10	230,56		61,14	169,41	
Ventanas Metálicas	05-10-10	8.092,80		1.118,48	6.974,32	
Material Eléctrico	15-10-10	86,93		22,91	64,02	

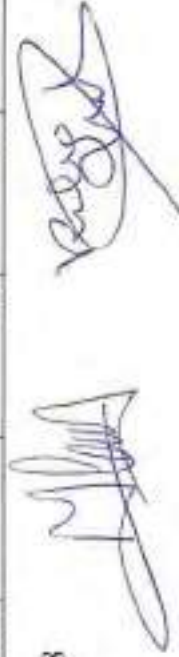

FUNDACIÓN SECRETARIADO GITANO  
MEMORIA CORRESPONDIENTE AL EJERCICIO ANUAL TERMINADO EL 31 DE DICIEMBRE DE 2023

Material Eléctrico Obra	15-10-10	222,58	58,76	163,82
Material de Fontanería	30-09-10	384,16	86,49	297,67
Material de Fontanería	22-12-10	1.078,50	264,30	814,20
Materiales construcción	31-01-11	3.684,61	851,83	2.832,78
Material eléctrico obra	31-01-11	229,45	56,30	173,15
Local nº5 Villaverde	25-06-10	34.263,23	5.250,81	29.012,42
Local Nº 6 Villaverde	25-06-10	34.460,13	9.313,80	25.146,33
Local Nº 8 Villaverde	25-06-10	31.268,71	6.451,20	24.817,51
Local Pamplona- Edificio	18-02-10	97.416,56	27.010,83	70.405,73
Falso Techo	29-10-10	3.824,95	376,52	3.448,43
Material eléctrico obra	28-02-11	12.586,21	3.231,85	9.354,36
Materiales construcción	31-03-11	156,62	40,41	116,21
Liquidación Final Local 1	02-08-11	2.201,76	546,56	1.655,20
INSERTA. Empresas de Inserción	30-07-11	7.602,74	6.051,52	1.551,22
Fornido de Pasados	14-06-11	1.662,86	417,14	1.245,72
Obra Vivienda Murcia	01-09-11	6.903,00	1.702,41	5.200,59
Notaría Regitró. Local Barcel	01-01-11	1.532,90	393,42	1.139,48
LOCAL BARCEL NOTARIA, REGISTRO	13-01-11	684,03	173,16	510,87
LOCAL BARCELONA. ITP	01-01-11	1.090,00	269,74	820,26
Obra Local de Zaragoza finaliz	01-01-11	9.442,70	2.454,53	6.988,17
FINALIZACION PROYECTO PAMPLONA	31-08-11	25.659,03	6.323,12	19.335,91
Obra Pamplona Principal Finali	31-08-11	26.359,96	6.502,13	19.857,83
OBRA FINALIZADA PAMPLONA CERTIF	31-08-11	34.256,05	8.449,83	25.806,22
Obra Pamplona 3ª certif finaliz	31-08-11	51.414,51	11.682,22	39.732,29
Obra Pamplona 4ª Certif Finali	31-08-11	59.280,23	14.622,43	44.657,80
FALSO TECHO OBRA ZARAGOZA FMA	29-04-11	1.191,56	301,95	889,61
REPARACION TERRAZA PAMPLONA	31-08-11	21.750,77	5.367,43	16.383,34
Obra Pamplona 5ª certif final	31-08-11	15.597,89	3.847,48	11.750,41
Material Fontaneria Obra Zarag	30-10-11	263,38	64,12	199,26



FUNDACIÓN SECRETARIADO GITANO  
MEMORIA CORRESPONDIENTE AL EJERCICIO ANUAL TERMINADO EL 31 DE DICIEMBRE DE 2023

VENTANAS A-96 UZPEN CYL	31-01-12	3.926,46	3.926,45	0,00
ACCESIBILIDAD CUARTO BAÑO	20-06-12	3.481,00	802,62	2.678,38
Reforma Local Monseñor Romero	08-10-12	5.505,60	5.202,20	303,40
REGISTRO FIN OBRA ZARAGOZA	01-01-11	32.727,68	3.507,28	24.220,28
REGISTRO FIN OBRA GUIDO	10-02-11	62.661,83	21.208,40	61.353,43
Adaptar baño accesible Granada	27-12-12	1.391,50	306,39	1.085,11
Obras Prev Rasgos Lab Cuca # R	27-12-12	6.687,50	1.252,15	4.434,85
Adecuacion Riesgos Laborales	20-12-12	14.625,47	3.225,76	11.399,71
Adecuacion Riesgos Laborales	26-12-12	27.895,94	9.139,09	21.705,85
Adecuacion Riesgos Laborales	28-12-12	21.771,20	4.792,13	16.979,07
Quadro Electrico Desasosmbro	31-12-12	4.019,15	884,26	3.134,88
Obras Villaverde MR.007IL	31-12-12	78.542,96	17.278,96	61.262,00
Inst Barretobas MR.07ILD	31-12-12	310,00	79,23	248,77
Finaliz C/P Bazar MR.007ILL	31-12-12	150.000,01	33.203,00	117.000,01
Cerff Proyecto Luc Candesa	31-12-12	157.366,01	34.623,52	122.742,49
Proyecto Acondicionamiento Com	08-01-13	2.541,00	557,94	1.983,06
Obras Centesa Pared Bazar LRI	07-07-13	15.473,74	3.203,47	12.230,27
Quinta Certificacion Villaverd	14-08-13	28.687,73	5.518,43	21.099,30
Certificacion Final Obra Bazar	14-08-13	49.005,00	13.171,30	38.833,70
Rampa Charpa Pallela 1675*100	11-09-13	445,28	91,78	353,50
Quinta Certifc Obra Villaverd	30-12-13	8.692,23	1.721,86	6.987,37
Reparacion Techo FSG Villaverde Llanamidad 28	31-12-14	1.846,46	332,35	1.514,11
Contribucion asco y pintura de suelo en Calleja	31-12-14	2.698,55	2.698,55	0,00
Lavanderia Nabut-Edificio	01-01-12	113.789,80	29.613,26	84.186,54
honorarios proy lavanderia fin	01-01-12	4.800,00	1.232,26	3.567,74
CERTIFICACIÓN N° 1 OBRA LAVAND	01-01-12	42.940,35	10.661,12	32.279,23
CALEFACCION LAVANDERIA FINALIZ	01-01-12	12.651,90	3.141,21	9.510,69
INSPECCION ELECTRICA OBRA	01-01-12	308,59	74,14	232,79
Obras archivo central FSG F. 2017-0075	15-03-17	44.412,65	9.035,19	38.377,46

**FUNDACIÓN SECRETARIADO GITANO**  
**MEMORIA CORRESPONDIENTE AL EJERCICIO ANUAL TERMINADO EL 31 DE DICIEMBRE DE 2023**

Entrega Certificación local Valencia F. 17664	24-10-17	3.500,00		433,03	3.066,97
Certificación Trabajos reparación cubierta	09-04-18	19.378,94		2.219,96	17.158,98
Certificación Trabajos reparación cubierta	28-05-18	6.930,94		775,10	6.155,84
Certificación 01 Caseta Ahijones s/n F.020.FSG_01/2021	21-12-21	8.201,04		909,06	7.291,98
Certificación 2022 Caseta Ahijones s/n F.020.FSG_10/2022	22-11-22	126.982,32		12.483,81	114.498,51
LOCAL LUIS DE GONGORA 4B 2B	01-01-22	42.966,63		17.487,66	25.478,97
LOCAL LUIS DE GONGORA 4B 2	01-01-22	27.714,07		11.279,71	16.434,36
LOCAL LUIS DE GONGORA 4B 4B	01-01-22	49.667,86		23.066,72	26.601,14
LOCAL LUIS DE GONGORA 4B 4	01-01-22	15.187,81		8.167,00	9.020,81
Centro Infantil Lalon	01-01-22	308.671,72		288.490,41	120.181,31
Certificación 12 Caseta Ahijones s/n F.020.FSG_01/2023	14-02-23	3.142,98		275,01	2.867,97

<b>Instalaciones técnicas y otro: innovado material</b>		<b>2.095.287,75</b>	<b>1,00</b>	<b>1.594.999,71</b>	<b>150.378,04</b>
INSTALACIONES AHUJONES	30-10-07	93.624,10		93.624,10	0,00
INSTALACIONES AHUJONES	28-02-08	58.425,91		98.429,91	0,00
INSTALACIONES AHUJONES	28-05-08	104.786,86		104.786,86	0,00
INSTALACIONES AHUJONES	28-03-08	94.737,29		94.737,29	0,00
INSTALACIONES AHUJONES	19-12-07	80.233,44		80.233,44	0,00
INSTALACIONES AHUJONES	31-01-08	57.066,45		57.066,45	0,00
INSTALACIONES AHUJONES	14-09-07	52.133,09		52.133,09	0,00
INSTALACIONES AHUJONES	05-05-08	60.173,99		60.173,99	0,00
INSTALACIONES AHUJONES	30-06-08	57.490,15		57.490,15	0,00
INSTALACIONES AHUJONES	06-10-08	46.307,04		46.307,04	0,00
INSTALACIONES ZARAGOZA	31-08-09	67.525,01		67.525,01	0,00
INSTALACIONES AHUJONES	12-08-06	33.651,93		33.651,93	0,00
INSTALACIONES	05-07-04	15.364,65		15.364,65	0,00
INSTALACIONES AHUJONES	28-07-08	28.593,82		28.593,82	0,00
INSTALACIONES HUELVA	18-04-07	20.305,80		20.305,80	0,00
INSTALACIONES AHUJONES	10-09-06	25.886,25		25.886,25	0,00





FUNDACIÓN SECRETARIADO GITANO  
MEMORIA CORRESPONDIENTE AL EJERCICIO ANUAL TERMINADO EL 31 DE DICIEMBRE DE 2023

INSTALACIONES AHUIONES	30-12-08	25.623,95	25.623,95	0,00	
INSTALACIONES AHUIONES	01-01-07	14.875,27	14.875,27	0,00	
INSTALACIONES LEON	03-02-02	7.348,39	7.348,40	0,00	
INSTALACIONES GRANADA	08-11-03	6.211,10	6.211,10	0,00	
INSTALACIONES HUELVA	02-04-07	11.429,36	11.429,36	0,00	
INSTALACIONES LEON	04-02-02	5.063,18	5.062,18	0,00	
INSTALACIONES LEON	12-12-05	8.085,62	8.269,62	0,00	
INSTALACIONES MURCIA	11-12-01	4.886,41	4.886,41	0,00	
INSTALACIONES LEON	29-11-07	11.551,94	11.551,94	0,00	
INSTALACIONES SEVILLA	01-04-05	8.073,23	8.073,23	0,00	
INSTALACIONES MURCIA	09-10-05	8.424,34	8.424,34	0,00	
INSTALACIONES LEON	11-03-02	4.238,64	4.238,64	0,00	
INSTALACIONES AVILES	21-05-04	5.426,76	5.426,76	0,00	
INSTALACIONES AHUIONES	02-01-09	13.603,64	13.603,64	0,00	
INSTALACIONES ALBACETE	01-06-01	4.014,76	4.014,76	0,00	
INSTALACIONES OVIEDO	21-05-04	5.122,62	5.122,62	0,00	
INSTALACIONES AHUIONES	22-03-07	8.016,36	8.016,36	0,00	
INSTALACIONES VALENCIA	17-05-07	8.189,94	8.189,94	0,00	
INSTALACIONES ALICANTE	16-09-06	6.361,73	6.361,73	0,00	
INSTALACIONES GRANADA	25-09-07	7.285,67	7.285,67	0,00	
INSTALACIONES GRANADA	27-02-04	3.672,22	3.672,22	0,00	
INSTALACIONES GUIÓN	21-05-04	3.737,37	3.737,37	0,00	
INSTALACIONES	10-02-04	3.522,92	3.522,92	0,00	
INSTALACIONES GUIÓN	23-10-01	2.742,04	2.742,04	0,00	
INSTALACIONES PAMPLONA	20-06-01	2.614,40	2.614,40	0,00	
INSTALACIONES VALLADOLID	01-10-01	2.554,30	2.554,30	0,00	
INSTALACIONES AHUIONES	10-05-07	5.322,37	5.322,37	0,00	
INSTALACIONES LEON	12-12-05	4.051,06	4.051,06	0,00	
INSTALACIONES MURCIA	03-12-01	2.392,42	2.392,42	0,00	



FUNDACIÓN SECRETARIADO GITANO  
MEMORIA CORRESPONDIENTE AL EJERCICIO ANUAL TERMINADO EL 31 DE DICIEMBRE DE 2023

INSTALACIONES ANTOLINA	04-03-08	8.345,23	8.345,23	0,00
INSTALACIONES BURGOS	29-10-01	2.283,85	2.283,85	0,00
INSTALACIONES PAMPLONA	03-10-03	2.699,00	2.699,00	0,00
INSTALACIONES	05-05-03	2.437,66	2.437,66	0,00
INSTALACIONES CORDOBA	22-10-01	2.085,11	2.085,11	0,00
INSTALACIONES	02-01-01	2.057,35	2.057,35	0,00
INSTALACIONES SALAMANCA	17-07-08	5.884,29	5.884,29	0,00
INSTALACIONES TALAVERA	10-03-04	2.505,60	2.505,60	0,00
INSTALACIONES AHUONES	24-04-01	1.909,56	1.909,56	0,00
INSTALACIONES ALBACETE	19-04-07	4.023,45	4.023,45	0,00
INSTALACIONES	01-10-01	1.866,43	1.866,43	0,00
INSTALACIONES MURCIA	22-06-02	1.946,34	1.946,34	0,00
INSTALACIONES MURCIA	03-09-07	4.236,23	4.236,23	0,00
INSTALACIONES CORDOBA	03-03-08	4.711,12	4.711,12	0,00
INSTALACIONES SALAMANCA	15-11-07	4.176,00	4.176,00	0,00
INSTALACIONES PUERTOLLANO	29-06-07	3.691,11	3.691,11	0,00
INSTALACIONES AHUONES	26-06-08	4.699,44	4.699,44	0,00
INSTALACIONES ALECANTE	29-03-01	1.617,43	1.617,43	0,00
INSTALACIONES AVILES	08-11-07	3.851,99	3.851,99	0,00
INSTALACIONES	19-12-03	1.980,00	1.980,00	0,00
INSTALACIONES MURCIA	18-09-03	1.855,64	1.855,64	0,00
INSTALACIONES BADAJOZ	26-11-08	4.993,58	4.993,58	0,00
INSTALACIONES MERIDA	24-01-08	3.937,26	3.937,26	0,00
INSTALACIONES OVIEDO	25-08-03	1.832,80	1.832,80	0,00
INSTALACIONES HUELVA	20-03-07	3.041,52	3.041,52	0,00
INSTALACIONES MALAGA	04-10-01	1.448,73	1.448,73	0,00
INSTALACIONES PUERTOLLANO	15-06-07	3.094,71	3.094,71	0,00
INSTAL INTERNET SALDO 88	01-01-88	1.380,40	1.380,40	0,00
INSTALACIONES MERIDA	07-03-07	2.851,28	2.851,28	0,00



FUNDACIÓN SECRETARIADO GITANO  
MEMORIA CORRESPONDIENTE AL EJERCICIO ANUAL TERMINADO EL 31 DE DICIEMBRE DE 2023

INSTALACIONES VIGO	03-05-07	2.835,38	2.835,38	0,00
INSTALACIONES AVILES	12-11-07	3.191,39	3.191,39	0,00
INSTALACIONES ALBACETE	10-12-06	4.310,40	4.310,40	0,00
INSTALACIONES LEON	26-02-07	2.710,25	2.710,25	0,00
INSTALACIONES BURGOS	02-01-09	4.328,23	4.328,23	0,00
INSTALACIONES ALICANTE	10-09-01	1.254,91	1.254,91	0,00
INSTALACIONES	10-09-01	1.254,91	1.254,91	0,00
INSTALACIONES MALAGA	14-02-07	2.511,09	2.511,09	0,00
INSTALACIONES LEON	26-10-07	2.892,75	2.892,75	0,00
INSTALACIONES LEON	03-11-04	1.696,00	1.696,00	0,00
INSTALACIONES AHUONES	03-06-09	4.576,81	4.576,81	0,00
INSTALACIONES CORDOBA	11-04-02	1.208,06	1.208,06	0,00
INSTALACIONES AHUONES	17-06-09	4.676,80	4.676,80	0,00
INSTALACIONES CAMPO DE GIBALTAR	03-12-07	2.833,36	2.833,36	0,00
INSTALACIONES	10-10-05	1.806,14	1.806,14	0,00
INSTALACIONES AHUONES	20-02-08	2.890,01	2.890,01	0,00
INSTALACIONES GRANADA	16-06-05	2.008,77	2.008,77	0,00
INSTALACIONES BADAJOZ	02-02-05	1.878,92	1.878,92	0,00
INSTALACIONES	02-02-05	1.878,00	1.878,00	0,00
INSTALACIONES CORDOBA	13-07-05	1.668,06	1.668,06	0,00
INSTALACIONES VITORIA	26-02-01	1.064,32	1.064,32	0,00
INSTALACIONES PAMPLONA	26-06-05	1.612,64	1.612,64	0,00
INSTALACIONES MERIDA	19-09-07	2.378,05	2.378,05	0,00
INSTALACIONES MURCIA	07-01-04	1.254,91	1.254,91	0,00
INSTALACIONES	14-06-09	996,97	996,97	0,00
INSTALACIONES SEVILLA	17-07-05	1.771,32	1.771,32	0,00
INSTALACIONES ELCHE	16-07-05	1.468,00	1.468,00	0,00
INSTALACIONES CORDOBA	10-07-01	1.736,06	1.736,06	0,00
INSTALACIONES ALICANTE	24-04-03	1.067,20	1.067,20	0,00

FUNDACIÓN SECRETARIADO GITANO  
MEMORIA CORRESPONDIENTE AL EJERCICIO ANUAL TERMINADO EL 31 DE DICIEMBRE DE 2023

INSTALACIONES VALLECAS	06-08-03	1.079,91	1.079,91	0,00	
INSTALACIONES AHUIONES	21-10-08	2.714,40	2.714,40	0,00	
INSTALACIONES AHUIONES	08-01-08	2.128,43	2.128,43	0,00	
INSTALACIONES AHUIONES	30-01-08	2.137,13	2.137,13	0,00	
INSTALACIONES AVILES	05-12-07	2.062,42	2.062,42	0,00	
INSTALACIONES EL CHE	31-05-04	1.099,68	1.099,68	0,00	
INSTALACIONES VIGO	05-12-07	1.967,35	1.967,35	0,00	
INSTALACIONES PUERTILLANO	20-04-08	2.144,74	2.144,74	0,00	
INSTALACIONES AHUIONES	01-01-08	1.909,66	1.909,66	0,00	
INSTALACIONES VALENCIA	31-07-02	786,80	786,80	0,00	
INSTALACIONES AHUIONES	09-10-07	1.742,73	1.742,73	0,00	
INSTALACIONES GRANADA	09-02-04	901,18	901,18	0,00	
INSTALACIONES JEREZ	03-12-07	1.736,00	1.736,00	0,00	
INSTALACIONES MURCIA	16-03-04	858,35	858,35	0,00	
INSTALACIONES AHUIONES	10-03-08	1.740,00	1.740,00	0,00	
INSTALACIONES BURGOS	22-12-08	2.187,96	2.187,96	0,00	
INSTALACIONES ALCANTATE	23-04-03	753,76	753,76	0,00	
INSTALACIONES AHUIONES	30-06-07	1.407,86	1.407,86	0,00	
INSTALACIONES VALLECAS	29-01-03	697,17	697,17	0,00	
INSTALACIONES ANTOLINA	04-02-08	2.086,29	2.086,29	0,00	
INSTALACIONES PALENCIA	11-09-03	696,00	696,00	0,00	
INSTALACIONES LEON	25-10-08	1.044,00	1.044,00	0,00	
INSTALACIONES AHUIONES	18-10-08	1.677,59	1.677,59	0,00	
INSTALACIONES EL CHE	23-12-02	584,02	584,02	0,00	
INSTALACIONES VALLADOLID	20-12-06	1.017,13	1.017,13	0,00	
INSTALACIONES VILLAVERDE	18-12-07	1.253,00	1.253,00	0,00	
INSTALACIONES JAEN	28-01-08	1.264,99	1.264,99	0,00	
INSTALACIONES LEON	12-01-06	716,68	716,68	0,00	
INSTALACIONES ALBACETE	01-07-05	987,00	987,00	0,00	



FUNDACIÓN SECRETARIADO GITANO  
MEMORIA CORRESPONDIENTE AL EJERCICIO ANUAL TERMINADO EL 31 DE DICIEMBRE DE 2023

INSTALACIONES TALAVERA	19-09-06	822,51	822,51	0,00	0,00
INSTALACIONES AHUIONES	22-05-08	1.188,93	1.188,93	0,00	0,00
INSTALACIONES AHUIONES	25-04-06	1.122,88	1.122,88	0,00	0,00
INSTALACIONES BURIGOS	23-11-07	1.005,72	1.005,72	0,00	0,00
INSTALACIONES AHUIONES	12-03-06	1.044,46	1.044,46	0,00	0,00
INSTALACIONES AHUIONES	16-01-06	967,44	967,44	0,00	0,00
INSTALACIONES AHUIONES	14-09-06	1.144,92	1.144,92	0,00	0,00
INSTALACIONES AHUIONES	25-01-06	896,68	896,68	0,00	0,00
INSTALACIONES ALBACETE	15-11-03	426,42	426,42	0,00	0,00
INSTALACIONES JAEN	07-05-08	941,92	941,92	0,00	0,00
INSTALACIONES OVIEDO	11-12-06	672,80	672,80	0,00	0,00
INSTALACIONES PAMPLONA	05-10-03	410,00	410,00	0,00	0,00
INSTALACIONES GRANADA	27-02-04	427,86	427,86	0,00	0,00
INSTALACIONES MALAGA	08-06-07	696,00	696,00	0,00	0,00
INSTALACIONES PAMPLONA	22-09-03	363,00	363,00	0,00	0,00
INSTALACIONES AHUIONES	02-12-07	737,76	737,76	0,00	0,00
INSTALACIONES JEREZ	13-01-04	350,37	350,37	0,00	0,00
INSTALACIONES	20-05-09	274,07	274,07	0,00	0,00
INSTALACIONES ZARAGOZA	02-08-05	411,35	411,35	0,00	0,00
INSTALACIONES HUESCA	02-08-05	406,82	406,82	0,00	0,00
INSTALACIONES AHUIONES	20-01-03	656,05	656,05	0,00	0,00
INSTALACIONES AHUIONES	06-02-03	664,66	664,66	0,00	0,00
INSTALACIONES ELCHE	02-08-03	397,75	397,75	0,00	0,00
INSTALACIONES CASTELLON	02-08-03	397,75	397,75	0,00	0,00
INSTALACIONES CASTELLON	07-05-08	681,20	681,20	0,00	0,00
INSTALACIONES PAMPLONA	10-11-03	299,00	299,00	0,00	0,00
INSTALACIONES PAMPLONA	20-11-03	279,53	279,53	0,00	0,00
INSTALACIONES ALICANTE	29-06-05	406,00	406,00	0,00	0,00
INSTALACIONES SEVILLA	05-11-07	619,22	619,22	0,00	0,00





FUNDACIÓN SECRETARIADO GITANO  
MEMORIA CORRESPONDIENTE AL EJERCICIO ANUAL TERMINADO EL 31 DE DICIEMBRE DE 2023

INSTALACIONES SEVILLA	19-06-04	388,60	388,60	0,00
INSTALACIONES CORDOBA	06-12-08	666,62	666,62	0,00
INSTALACIONES ALCANTARILLA	06-09-07	472,18	472,18	0,00
INSTALACIONES AHUJONES	03-12-08	556,80	556,80	0,00
INSTALACIONES AHUJONES	11-03-08	448,73	448,73	0,00
INSTALACIONES AHUJONES	08-02-08	436,35	436,35	0,00
INSTALACIONES PUERTOLLANO	13-02-08	288,72	288,72	0,00
INSTALACIONES AHUJONES	25-01-08	402,88	402,88	0,00
INSTALACIONES AHUJONES	14-12-07	380,48	380,48	0,00
INSTALACIONES CASTELLON	30-01-09	496,48	496,48	0,00
INSTALACIONES AHUJONES	30-05-09	528,51	528,51	0,00
INSTALACIONES AHUJONES	10-05-07	287,63	287,63	0,00
INSTALACIONES AHUJONES	13-08-09	548,04	548,04	0,00
INSTALACIONES HUELVA	09-09-08	388,19	388,19	0,00
INSTALACIONES PAMPLONA	28-11-03	122,13	122,13	0,00
INSTALACIONES AHUJONES	03-04-09	359,37	359,37	0,00
INSTALACIONES MÉRIDA	12-12-08	289,65	289,65	0,00
INSTALACIONES LEON	11-08-08	244,76	244,76	0,00
INSTALACIONES AHUJONES	13-05-08	214,80	214,80	0,00
INSTALACIONES PAMPLONA	09-11-03	80,73	80,73	0,00
INSTALACIONES AVILES	18-04-08	176,25	176,25	0,00
INSTALACIONES HORTALEZA	02-06-08	160,59	160,59	0,00
INSTALACIONES AHUJONES	10-02-08	108,23	108,23	0,00
INSTALACIONES AHUJONES	20-11-07	59,86	59,86	0,00
Pinusos	30-04-13	190,32	190,32	0,00
Aire Acondicionado	30-04-10	1.445,46	1.445,46	25,90
IIPS n SAI de 800V	09-06-10	11.360,51	11.360,51	0,00
Cableado electricitat. Redes	17-05-10	3.010,36	3.010,36	0,00
Instalaciones Ahujones	30-06-19	37.129,93	37.129,94	-0,01

Puerta RF	31-05-10	1.731,08	1.731,07	0,01	
Cableza Gas Vicman M. Modiens	29-07-10	38.491,39	38.491,39	0,00	
Soldadura	25-05-10	80,04	80,05	-0,01	
Central de Alarma Inerendos	12-09-10	5.199,33	5.199,34	-0,01	
Señalizaciones	29-05-10	27,84	27,84	0,00	
Sirenas	12-05-10	578,61	578,65	-0,02	
Señalizaciones	21-07-10	26,76	26,07	9,69	
Gravilla	05-05-10	245,15	245,14	0,01	
Brazo Hidráulico Puertas RF	26-02-10	522,00	522,00	0,00	
Verdianas Metálicas	26-02-10	1.305,00	1.304,99	0,01	
Accesorios Puertas	26-03-10	170,44	170,45	-0,01	
Puerta salida Bombieros	15-04-10	1.683,45	1.683,44	0,02	
Puertas Dobles	30-04-10	1.567,62	1.567,63	-0,01	
Accesorios Puertas	30-04-10	578,55	578,55	0,00	
Instalación Burgos/voz y datos	30-11-10	7.142,85	7.142,85	0,00	
Voz y Datos San Chirriano 2	26-11-10	1.573,39	1.573,40	-0,01	
Aire acondicionado KAYSINI	22-11-10	17.805,37	8.345,72	9.563,65	
Material eléctrico obra	01-02-11	3.640,00	1.299,00	2.242,00	
Puerta automática	09-02-11	731,60	719,77	11,83	
Cableado, electricas, Redes	28-02-11	4.555,45	4.555,48	-0,00	
Cableado, electricas, Redes	15-03-11	4.530,83	4.530,83	0,00	
Marcas Proyecto Obra Zaragoza	07-04-11	1.759,35	1.759,35	0,00	
Cableado, electricas, Redes	12-04-11	7.420,05	7.420,05	0,00	
Cableado Puntos de Voz y datos	14-04-11	3.764,15	3.764,15	0,00	
Cableado Local 1 Zaragoza	14-07-11	4.459,77	4.459,77	0,00	
Cableado Instalación Eléctrica	01-07-11	3.758,30	3.758,30	0,00	
Cableado Recursos Humanos Sada	21-06-11	4.588,59	4.588,59	0,00	
Cableado Administración Sada	10-10-11	5.035,75	5.035,75	0,00	
Reestructuración Climatización	14-10-11	3.985,05	3.985,05	0,00	



FUNDACIÓN SECRETARIADO GITANO  
MEMORIA CORRESPONDIENTE AL EJERCICIO ANUAL TERMINADO EL 31 DE DICIEMBRE DE 2023

Puerta de seguridad y Accessit	07-12-11	1.577,75	1.577,75	0,00	0,00
Switch e instalación	18-07-11	861,46	861,46	0,00	0,00
Cableado y Electricidad	10-11-11	1.247,73	1.247,73	0,00	0,00
Descojar y Colocar rack y cda	10-11-11	2.883,57	2.883,57	0,00	0,00
LOCAL SEVILL ACONDICIONAMIENTO	16-12-11	4.631,20	4.631,20	0,00	0,00
OBRA TERMINADA LOCAL GIJÓN	10-02-11	72.268,04	72.268,04	0,00	0,00
Instalaciones local Aljónes	11-05-12	16.346,54	16.346,54	0,00	0,00
Iluminaria de fluorescencia T5	31-01-12	672,60	672,60	0,00	0,00
Iluminaria Sala Empleo	31-01-12	672,60	672,60	0,00	0,00
Iluminaria Sala Valores	31-01-12	672,60	672,60	0,00	0,00
Suministro Chapa Escaleras Pas	31-01-12	1.513,06	1.513,06	0,00	0,00
Instalación Cableado Puertos	17-04-12	4.392,21	4.392,21	0,00	0,00
Instalación Cableado puertos	09-07-12	4.148,53	4.148,53	0,00	0,00
Instalaciones Seta Valsecaid	19-06-12	776,92	776,92	0,00	0,00
TRABAJO ELECTRICIDAD ALICANTE	20-01-12	457,23	457,23	0,00	0,00
TRABAJO INSTALACIONES ALICANT	20-01-12	1.374,81	1.374,81	0,00	0,00
TENDIDO PUNTO DE RED	26-06-12	991,21	991,21	0,00	0,00
Instalaciones Otra Calle Burgos	01-09-12	9.276,32	9.276,32	0,00	0,00
Obras Local Cervajal Badajoz	15-10-12	3.672,00	3.672,00	0,00	0,00
Acondicionamiento y Montage Au	25-10-12	926,86	926,86	0,00	0,00
Adquisición Prevención Riesgos	10-12-12	2.870,29	2.870,29	0,00	0,00
Carpintería Metalica de Leon	01-01-12	1.199,98	1.199,98	0,00	0,00
Instalación Centralita Barcelona	10-04-13	1.162,81	1.162,81	0,00	0,00
Instalació afect robo of mayor	01-01-13	1.705,04	1.705,04	0,00	0,00
Suminist Inst Acondicionamiento	29-07-13	4.692,56	4.692,56	0,00	0,00
Cableado Local San Sebastian	29-07-13	7.787,52	7.787,52	0,00	0,00
Cableado informático voz Sarri	19-07-13	1.318,90	1.318,90	0,00	0,00
Cableado informático voz Lugo	19-07-13	3.121,80	3.121,80	0,00	0,00
Albanilería, Electric, Pintura	21-10-13	9.976,45	9.976,45	0,00	0,00



Cableado Murcia	01-11-03	13.799,15	10.799,15	0,00
Postura prueba datos CAT 5	31-12-13	1.049,07	1.049,07	0,00
Instalación eléctrica oratorio	05-05-14	5.420,88	5.006,79	414,09
Casetas Prefabricadas Cahaña Real Donación	31-12-14	4.000,00	4.000,00	0,00
Instalaciones Caribénchel Albarfólica Mariposa Eoai	31-12-14	9.342,07	8.656,89	685,08
Instalaciones Sálida Casas	01-01-12	625,60	625,60	0,00
Instalación de Fontanería	01-01-12	974,14	974,15	-0,01
Instalación Eléctrica	01-01-12	2.373,26	2.373,27	-0,01
Instalación lavadora	01-01-12	472,76	472,75	0,01
Mojeta de ventilación oficina	01-01-12	200,00	200,00	0,00
Pintura escaleras MABUT	01-01-12	259,00	239,45	19,55
Reforma Aire Acondicionado Málaga Pto A-2017/00137	08-05-17	7.799,05	5.183,54	2.614,51
Aula Digital Leon	29-03-17	61.385,16	34.730,27	16.674,89
Aula Digital Córdoba	29-03-17	51.394,92	34.720,12	16.674,80
Aula Digital Madrid	29-03-17	51.394,92	34.720,14	16.674,78
Instalaciones técnicas Valencia	01-12-17	3.503,00	2.129,17	1.370,83
Reforma local Valencia	12-01-18	6.215,18	3.710,71	2.505,47
Instalación Luz Voleibol	30-05-18	3.242,75	1.811,44	1.431,32
Aula Digital Málaga DONACION ESPECIE	30-05-18	45.000,00	25.084,03	19.915,97
Aula Digital Valencia DONACION ESPEDE	30-05-18	45.000,00	25.084,03	19.915,97
Aula Digital Málaga DONACION ESPECIE	30-05-18	6.395,00	3.399,83	3.035,17
Aula Digital Valencia DONACION ESPEDE	30-05-18	6.395,00	3.399,83	3.035,17
Aire acondicionado Central 50%	30-05-18	2.763,69	1.384,85	1.384,85
Aire acondicionado Marco 50%	30-05-18	2.763,69	1.384,85	1.384,85
Arreglo y mejora local F. FR169K-007	19-02-19	15.103,00	7.348,67	7.751,33
Torno eléctrico Aviles Ftz 12-10	30-12-19	54,50	217,95	326,55
EQUIPO MULTISPLIT MITSUBISHI Viana F.A-2020109	25-12-20	9.994,50	3.618,04	6.376,56
Puerta impresión Sede F.20120	29-10-20	2.293,00	875,15	1.413,85
Instalación cableado Ourense	01-08-20	5.991,31	2.046,69	3.943,62



FUNDACIÓN SECRETARIADO GITANO  
MEMORIA CORRESPONDIENTE AL EJERCICIO ANUAL TERMINADO EL 31 DE DICIEMBRE DE 2023

Instalación puerta y ventana aluminio F.20/061	31-07-20	1.331,00	546,15	784,85
Equipo Frio Calor Alicante	15-06-20	2.246,42	956,33	1.291,09
Instalación cableado Kampanis Paloma	15-09-20	5.308,46	2.275,88	3.032,58
Equipo aire acondicionado MICEA	27-12-21	8.790,92	2.121,56	6.669,36
Separador de 450cm x 320 cm color plata Subv.7782	16-11-21	2.817,67	593,72	2.213,95
Equipo aire acondicionado CLIMAVER PLUS Subv.7782	04-10-22	3.817,99	826,87	2.991,12
Equipo aire acondicionado MITSUBISHI INVERTER MOD.SPK502SP-W	20-12-22	1.693,65	195,16	1.498,50
Equipo split Toshiba Seiya Subv. 7782	16-03-22	1.483,07	184,15	1.298,92
Instalaciones técnicas Hogar	01-01-22	520,00	520,00	0,00
Multimedidor calor F. 231930	29-09-23	352,00	96,41	255,59

<b>Maquinaria</b>		<b>92.096,67</b>	<b>0,00</b>	<b>92.096,67</b>	<b>0,00</b>
MAQUINARIA SALDO 98	01-01-98	19.094,12		19.094,12	0,00
MAQUINAS CASA OFICIS(CATELONJ)	01-06-99	9.657,66		9.657,66	0,00
ASCENSORES LEON	30-07-04	9.187,51		9.187,51	0,00
MAQUINARIA SALDO 98		6.905,87		6.905,87	0,00
MAQUINAS COSTURA(ITOBBAR)	31-08-99	1.744,83		1.744,83	0,00
MAQUINAS COSTURA(ITOBBAR)	31-08-99	1.742,94		1.742,94	0,00
MAQUINAS COSTURA(ITOBBAR)	07-06-98	1.479,39		1.479,39	0,00
MAQUINAS COSTURA(ITOBBAR)	31-08-99	1.009,70		1.009,70	0,00
GRUPO DE SOLDAR	19-11-08	4.211,74		4.211,74	0,00
MAQUINAS COSTURA VERAD-AVILES	10-12-03	793,44		793,44	0,00
MAQUINAS COSTURA VERAD-AVILES	10-12-03	626,40		626,40	0,00
MAQUINA COSTURA (ANT SAAVEDRA)	07-06-98	472,49		472,49	0,00
DESPRZCADORA GUON	31-10-05	1.456,19		1.456,19	0,00
Contador de Plama	05-05-11	1.411,28		1.411,28	0,00
A/ACONDICIONADO	18-07-11	2.742,42		2.742,42	0,00
LAVADORA NAVARRA NABUT	01-01-11	12.143,71		12.143,71	0,00
Calandra Mels HM-6316	01-01-12	4.300,00		4.300,00	0,00

FUNDACIÓN SECRETARIADO GITANO  
MEMORIA CORRESPONDIENTE AL EJERCICIO ANUAL TERMINADO EL 31 DE DICIEMBRE DE 2023

Lavadora Midea PM-5055	01-01-12	5.640,00		5.640,00	0,00
DOS APARATOS AIRE ACOND 5 CORT.	21-03-13	1.000,00		1.000,00	0,00
Aire Acondicionado Maq Inverco	01-03-14	1.000,00		1.000,00	0,00
Máquina de coser Bernina	01-01-12	2.000,00		2.000,00	0,00
Secadora de Segunda Mano	01-01-12	600,00		600,00	0,00
Secadora Gitear NABUT	01-01-12	600,00		600,00	0,00
Equipo clasificación + Electrol	01-01-12	1.200,00		1.200,00	0,00
INSTALACION MAQUINAS	01-01-13	944,00		944,00	0,00
Maquinaria Hogar	01-01-22	42,98		42,98	0,00

<b>Elam Transporte</b>		<b>62.257,69</b>	<b>1,00</b>	<b>62.257,69</b>	<b>93.000,00</b>
ELEM. TRANSP. FURGONETA NAVARRA	04-12-09	11.905,75		11.905,75	0,00
VW CRAFTER( Unidad Móvil)	26-09-11	37.843,44		37.843,44	0,00
Donacion PC DELL 320 F. Pelejo C Real	30-03-13	1.065,74		1.065,74	0,00
CESSION USO NISSAN VANETTE MATRICULA HU-3207-K	01-01-15	798,00		798,00	0,00
Monitores, impresoras y ordenador F. FAC-201702225	31-10-17	39,08		39,08	0,00
Furgoneta Cafaca 6562MLP T. 0P12302054	30-11-23	10.000,00			10.000,00

<b>Otro Inmovilizado</b>		<b>117.569,81</b>	<b>0,00</b>	<b>74.403,36</b>	<b>43.167,42</b>
EQUIP.DIDACTICO LEON	19-11-01	7.056,69		7.056,69	0,00
EQUIP.DIDACTICO BURGOS	19-11-01	7.056,69		7.056,69	0,00
EQUIP.DIDACTICO VALLADOLID	19-11-01	7.056,69		7.056,69	0,00
OTRO INMOV MAT SALDO 91		4.033,60		4.033,60	0,00
CAMARA FOTO	08-05-03	1.990,00		1.990,00	0,00
PUERTA DE CALLE.PONTEV	01-10-01	1.512,87		1.512,87	0,00
PINTURA LOCAL ALMERIA	02-08-07	2.760,80		2.760,80	0,00
EQUIP. RADIO	01-04-02	901,55		901,56	0,00
ROTULOS SEVILLA	22-11-06	1.305,00		1.305,00	0,00
ENCUADERNADORA VALENCIA	14-06-06	1.184,84		1.184,84	0,00



FUNDACIÓN SECRETARIADO GITANO  
MEMORIA CORRESPONDIENTE AL EJERCICIO ANUAL TERMINADO EL 31 DE DICIEMBRE DE 2023

PERSONAS CORDOBA	29-04-04	824,92	824,92	0,00	
PERCHERO, PAPELERA, PARAGÜERO	02-07-04	798,64	798,64	0,00	
BOMBO/TABLERO	12-07-04	726,00	726,00	0,00	
CAJONERA LA RODA	19-09-03	624,92	624,92	0,00	
OTRO INMOVILIZADO MAT MALAGA	23-04-08	1.382,00	1.382,00	0,00	
PIZARRATABLEON REPOSAPIES GRANADA	28-04-04	653,27	653,27	0,00	
PROYECTOR ALMERIA	15-12-06	799,00	799,00	0,00	
SILLAS/TABLON REPOSAPIES PTOLLANO	21-04-04	448,69	448,69	0,00	
GRABADOR MADRID	11-05-06	608,00	608,00	0,00	
PERSONAS GRANADA	29-04-04	425,40	425,40	0,00	
REPOSAPIES/PIZARRA/PERCHERO MERIDA	21-04-04	421,36	421,36	0,00	
CAMARA FOTO ( LA RODA)	03-08-04	395,90	395,90	0,00	
DESTRUCTORA MURCIA	12-05-06	513,86	513,86	0,00	
MEDIA MARKET ALBACETE	30-11-06	566,94	566,94	0,00	
PERCHERO /PIZARRA	04-11-03	314,28	314,28	0,00	
ESTORES JEREZ	26-09-06	443,12	443,12	0,00	
REPOSAPIES LA RODA	21-04-04	290,70	290,70	0,00	
REPOSAPIES/PERCHERO LA RODA	12-04-04	278,28	278,28	0,00	
PERSONAS CORDOBA	02-07-04	278,96	278,96	0,00	
OTRO INMOVILIZADO MAT VALLADOLID	29-12-08	620,37	620,37	0,00	
OTRO INMOVILIZADO MAT MERIDA	04-02-08	468,80	468,80	0,00	
OTROS EQUIPOS DE OFICINA BOSMA	26-02-09	529,32	529,32	0,00	
VENTILADORES HIPERCOR	29-06-06	167,09	167,09	0,00	
SILLAS BADAJOZ	21-04-04	216,83	216,83	0,00	
PERCHEROS BADAJOZ	15-10-03	194,93	194,93	0,00	
DESTRUCTORA MURCIA	15-05-06	272,22	272,22	0,00	
REPOSAPIES BADAJOZ	19-09-03	178,64	178,64	0,00	
OTROS EQUIPOS DE OFICINA BOSMA	28-04-09	471,28	471,28	0,00	
FRIGORIFICO CARABANCHEL	10-01-06	229,00	229,00	0,00	

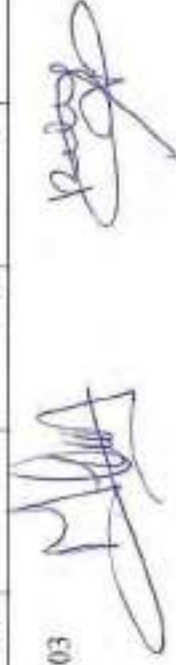

FUNDACIÓN SECRETARIADO GITANO  
MEMORIA CORRESPONDIENTE AL EJERCICIO ANUAL TERMINADO EL 31 DE DICIEMBRE DE 2023

PERSIANAS SALAMANCA	03-09-08	410,00	410,00	0,00	0,00
OTRO INMOVILIZADO MAT AHUJONES	30-09-08	412,96	412,96	0,00	0,00
BILLA LA RODA	15-07-04	179,34	179,34	0,00	0,00
PERSIANAS LINARES	06-05-03	171,91	171,91	0,00	0,00
REPOSAPIES CORDOBA	12-04-04	166,11	166,11	0,00	0,00
REPOSAPIES GRANADA	12-04-04	166,11	166,11	0,00	0,00
REPOSAPIES BADAJOZ	28-04-04	166,11	166,11	0,00	0,00
PERSIANA MERIDA	14-11-07	293,02	293,02	0,00	0,00
REPOSAPIES CORDOBA	19-09-03	142,91	142,91	0,00	0,00
CAMARA FOTO BADAJOZ	01-10-05	187,92	187,92	0,00	0,00
FRIGORIFICO MURCIA	31-05-08	198,00	198,00	0,00	0,00
MICROONDAS GRINES	01-10-98	107,58	107,58	0,00	0,00
MICROONDAS GRINES	28-10-98	107,68	107,68	0,00	0,00
ROTULOS MERIDA	31-07-08	290,00	290,00	0,00	0,00
OTRO INMOVILIZADO MAT SEVILLA	30-04-08	298,99	298,99	0,00	0,00
EQUIPO SABA		97,90	97,90	0,00	0,00
MICROONDAS VALLECAS		96,54	96,54	0,00	0,00
CAMARA VIDEO MERIDA	06-06-08	263,32	263,32	0,00	0,00
CAMARA FOTOS DON BENITO	17-01-08	216,02	216,02	0,00	0,00
CAMARA DIGITAL GUON	11-04-08	216,02	216,02	0,00	0,00
CAMARA DIGITAL SALAMANCA	11-04-08	216,02	216,02	0,00	0,00
CAMARA SONY CORDOBA	12-05-08	216,02	216,02	0,00	0,00
PERSIANAS LA RODA	04-11-03	89,53	89,53	0,00	0,00
SCANNER PUERTOLLANO	20-04-04	87,00	87,00	0,00	0,00
OTRO INMOVILIZADO AHUJONES	07-05-08	251,40	251,40	0,00	0,00
FAX CIUDAD REAL	07-03-07	128,18	128,18	0,00	0,00
OTRO INMOVILIZADO MAT MACRID (HORTALEZA)	30-05-08	74,85	74,85	0,00	0,00
REPOSAPIES MURCIA	18-10-08	41,53	41,53	0,00	0,00
OTRO INMOVILIZADO MAT SANTIAGO	30-06-08	59,04	59,04	0,00	0,00

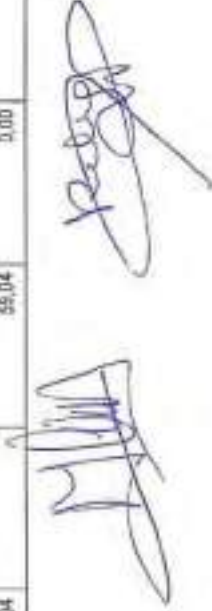

FUNDACIÓN SECRETARIADO GITANO  
MEMORIA CORRESPONDIENTE AL EJERCICIO ANUAL TERMINADO EL 31 DE DICIEMBRE DE 2023

OTRO INMOVILIZADO IMT SANTIAGO	30-04-06	57,13	57,13	0,00	
MICROONDAS MURCIA	24-04-06	49,90	49,90	0,00	
OTRO INMOVILIZADO IMT LUJO	30-04-08	43,92	43,92	0,00	
Equipo Multifunción Testo	30-07-10	1.309,92	1.309,92	0,00	
Mampara	13-05-11	1.687,40	1.687,40	0,00	
Mesa de mezclas PEAVEY XR1212	24-11-11	2.387,00	2.387,00	0,00	
Cafetera Victoria Automática	01-01-12	2.419,00	2.419,00	0,00	
TELEFONO FIJO	03-09-12	137,86	137,86	0,00	
MICROFONO FCM18D FONESTAR	17-01-12	40,00	40,00	0,00	
CAMARA DE VIDEO TARJETA MEMORIA	11-01-12	599,86	599,86	0,00	
Fondo de columnas y paramel	01-02-14	1.773,45	1.773,45	15,41	
Báscula NABBIT	01-01-12	550,00	550,00	0,00	
Kit altavoces satelitales Logitech+Reparación conector F. 1-210087	05-07-21	331,56	82,53	249,03	
Detector movimiento con cámara GP F. 210100000032	15-07-21	180,29	44,37	135,92	
Pantallas vehiculares alumbrado F. 202100063	22-09-21	1.064,80	242,24	822,56	
Rotación cristales y diseño vidrios F. A-11131	30-09-21	1.492,00	340,26	1.151,74	
Impresora-Projector Pantallas-aumentadas F.21010634	28-12-21	2.719,89	654,59	2.065,30	
Impresora-Projector Pantallas-aumentadas F.21010634	29-12-21	973,30	234,21	739,09	
Receptoras CKAYO-malea carga F. A. 20210144	16-12-21	4.674,71	1.140,29	3.534,42	
Equipos varios-HTC Vive VR BaseStation 2.0 F.1-210166	29-12-21	258,94	5,92	207,02	
Figurillo Tecla TS 1130 BL F. 27929	28-12-21	220,00	44,18	175,82	
Torno eléctrico TEKA 30L F. 348	29-12-21	417,46	83,73	333,72	
Acer Projector X11271 Subv. 7782	01-03-22	368,56	71,23	317,33	
Cámara Nikon D5600 con objetivo DX 18-55 Subv. 8024	07-04-22	924,44	180,23	764,21	
Equipos aire acondicionado portátil TAURUS Subv. 7782	24-11-22	1.221,90	134,75	1.087,15	
Impresora Epson WorkForceProjector Ace Subv. 8024	10-06-22	557,96	86,95	471,01	
Instalaciones promocionales entidad Subv. 7782	30-03-22	2.484,90	437,30	2.047,60	
Mampara forasuburbeta Subv. 7782	30-09-22	365,61	45,80	319,81	
Otro Inmuev Hogar	01-01-22	3.913,33	3.889,30	27,03	

FUNDACIÓN SECRETARIADO GITANO  
MEMORIA CORRESPONDIENTE AL EJERCICIO ANUAL TERMINADO EL 31 DE DICIEMBRE DE 2023

TERMINALES XROMI REDM 5G Subv. 9023	21-12-23	14.399,00	9,00	14.399,00	
MAMPARA FONDABSORVENTE Subv. 0360	31-10-23	731,23	12,39	718,84	
FRIGORIFICO HISENSE RB372MACE Subv. 7782	24-10-23	395,00	8,02	386,98	
FREIDORA DOBLE LACOR 6x2L Subv.9072	02-10-23	346,00	19,53	375,47	
Frigerifico ALCON SAUBER PT 3000 SERIE 1-12000 Subv. 9017	03-07-23	369,00	21,30	337,70	
Plasticadora Encuadramadora/Galtrina/Mebscam Subv.7782	30-06-23	814,26	43,94	770,31	
PANTALLA MURAL PROF NOROPIZARRA VOL TEABLE Subv.7782	30-06-23	526,52	25,47	501,05	
Frigerifico COMBI S RB347608DWW Subv.2305	22-06-23	492,15	33,30	458,85	
PERSIANA ENROLLABLE GALVANIZABLE CON MOTOR Subv.7782	25-05-23	8.094,90	483,09	7.609,21	
Monitor 23,8" HP+Proyector Optoma Subv.8922	31-03-23	789,03	195,01	593,02	
Reproscopios-estructura Followes Subv.8922	31-03-23	302,45	22,77	279,68	
Reproscopios-estructura Followes Subv.8922	31-03-23	552,06	41,56	510,50	
Monitor 23,8" HP+Proyector Optoma Subv.8922	31-03-23	789,03	195,01	593,02	
Reproscopios-estructura Followes Subv.8922	31-03-23	552,06	41,56	510,50	
Monitor 23,8" HP+Proyector Optoma Subv.8922	31-03-23	789,03	195,01	593,02	

<b>Equipos Informáticos</b>		<b>3.713.194,96</b>	<b>9,00</b>	<b>2.479.379,51</b>	<b>1.233.824,45</b>
EQUIPO INFORMAT CIBER VALLECHS	18-09-02	37.500,00	37.500,00	0,00	
EQUIPO INFORMAT CIBER VILLAVEDE	18-09-02	37.500,00	37.500,00	0,00	
EQUIPO INFORMAT MADRID	12-09-06	26.601,12	26.601,12	0,00	
EQUIPOS INFORMATICOS	27-10-03	22.549,46	22.549,46	0,00	
EQUIPOS INFORMATICOS	29-12-00	20.988,26	20.988,26	0,00	
EQUIPOS INFORMATICOS	29-12-00	19.825,45	19.825,45	0,00	
EQUIPO INFORMAT ANTOLINA	01-11-03	19.500,11	19.500,11	0,00	
EQUIPO INFORMAT ALBACETE	30-11-05	14.944,37	14.944,37	0,00	
EQUIPO INFORMAT BURGOS	08-05-01	14.854,85	14.854,85	0,00	
EQUIPO INFORMAT VALENCIA	08-05-01	14.854,85	14.854,85	0,00	
EQUIPO INFORMAT VIGO	09-05-01	14.435,19	14.435,19	0,00	
EQUIPO INFORMAT BADAJOZ	09-05-01	13.492,04	13.492,04	0,00	



FUNDACIÓN SECRETARIADO GITANO  
MEMORIA CORRESPONDIENTE AL EJERCICIO ANUAL TERMINADO EL 31 DE DICIEMBRE DE 2023

EQUIPO INFORMAT CUIDAD REAL	08-05-01	13.486,01	13.486,01	0,00	
EQUIPO INFORMAT MERIDA	08-05-01	13.486,00	13.486,00	0,00	
EQUIPO INFORMAT PONTEVEDRA	08-05-01	13.067,36	13.067,36	0,00	
EQUIPO INFORMAT MADRID	10-12-05	12.797,12	12.797,12	0,00	
EQUIPO INFORMAT ELCHE	08-05-01	12.124,22	12.124,22	0,00	
EQUIPO INFORMAT ALICANTE	08-05-01	12.124,22	12.124,22	0,00	
EQUIPO INFORMAT CASTELLON	08-05-01	12.124,22	12.124,22	0,00	
EQUIPOS INFORMATICOS	20-05-05	11.482,79	11.482,79	0,00	
EQUIPO INFORMAT AVILES	05-12-03	11.337,53	11.337,53	0,00	
EQUIPO INFORMAT AVILES	30-10-07	10.136,06	10.136,06	0,00	
EQUIPO INFORMAT ALMERIA	07-09-08	9.865,90	9.865,90	0,00	
EQUIPO INFORMAT MURCIA	14-07-05	9.563,04	9.563,04	0,00	
EQUIPOS INFORMATICOS	20-08-05	9.077,06	9.077,06	0,00	
EQUIPOS INFORMATICOS	29-12-00	8.933,01	8.933,01	0,00	
EQUIPOS INFORMATICOS	29-12-00	8.920,59	8.920,59	0,00	
EQUIPOS INFORMATICOS	29-12-00	8.920,59	8.920,59	0,00	
EQUIPOS INFORMATICOS	29-12-00	8.920,59	8.920,59	0,00	
EQUIPO INFORMAT VALLADOLID	22-11-01	8.125,01	8.125,01	0,00	
EQUIPOS INFORMATICOS	29-12-00	7.303,67	7.303,67	0,00	
EQUIPO INFORMAT ALMERIA	08-05-06	7.244,20	7.244,20	0,00	
EQUIPOS INFORMATICOS	29-12-00	7.043,47	7.043,47	0,00	
EQUIPO INFORMAT MURCIA	12-11-01	7.008,07	7.008,07	0,00	
EQUIPOS INFORMATICOS	29-08-00	6.809,26	6.809,26	0,00	
EQUIPO INFORMAT ANTOLINA	25-05-03	6.783,87	6.783,87	0,00	
EQUIPO INFORMAT TALAVERA	23-07-08	6.350,37	6.350,37	0,00	
EQUIPO INFORMAT MALAGA	16-11-02	6.126,85	6.126,85	0,00	
EQUIPOS INFORMATICOS	28-12-00	5.935,84	5.935,84	0,00	
EQUIPOS INFORMATICOS	29-12-00	5.935,84	5.935,84	0,00	
EQUIPOS INFORMATICOS	16-12-05	5.747,53	5.747,53	0,00	



FUNDACIÓN SECRETARIADO GITANO  
MEMORIA CORRESPONDIENTE AL EJERCICIO ANUAL TERMINADO EL 31 DE DICIEMBRE DE 2023

EQUIPOS INFORMATIVOS	29-12-01	5.680,66		5.680,66	0,00	
EQUIPOS INFORMATIVOS	29-12-01	5.680,66		5.680,66	0,00	
EQUIPO INFORMAT MALAGA	22-12-08	5.421,12		5.421,00	10,12	
EQUIPOS INFORMATIVOS	18-12-04	3.294,00		3.294,00	0,00	
EQUIPO INFORMAT PALENCIA	25-06-03	5.295,33		5.295,33	0,00	
EQUIPO INFORMAT OVIEDO	25-06-03	5.295,86		5.295,86	0,00	
EQUIPO INFORMAT HUELVA	13-03-07	5.150,40		5.150,40	0,00	
EQUIPO INFORMAT ALMERIA	29-01-03	5.134,11		5.134,11	0,00	
EQUIPO INFORMAT MERIDA	29-01-03	5.134,11		5.134,11	0,00	
EQUIPO INFORMAT CORDOBA	20-04-04	5.091,31		5.091,31	0,00	
EQUIPO INFORMAT MURCIA	18-11-02	5.029,76		5.029,76	0,00	
EQUIPO INFORMAT CORDOBA	18-11-02	4.954,79		4.954,79	0,00	
EQUIPO INFORMAT MADRID	16-05-07	4.947,52		4.947,52	0,00	
EQUIPO INFORMAT SEVILLA	19-11-02	4.808,59		4.808,59	0,00	
EQUIPO INFORMAT GRANADA	04-07-06	4.808,10		4.808,10	0,00	
EQUIPO INFORMAT DON BENITO	24-05-07	4.792,33		4.792,33	0,00	
EQUIPO INFORMAT CACERES	14-07-05	4.781,52		4.781,52	0,00	
EQUIPO INFORMAT ELOPE	14-07-05	4.781,52		4.781,52	0,00	
EQUIPO INFORMAT BURGOS	14-07-05	4.781,52		4.781,52	0,00	
EQUIPO INFORMAT CORDOBA	14-07-05	4.781,52		4.781,52	0,00	
EQUIPO INFORMAT PALENCIA	14-07-05	4.781,52		4.781,52	0,00	
EQUIPO INFORMAT VALENCIA	28-01-08	4.702,64		4.702,64	0,00	
EQUIPO INFORMAT AVILES	27-12-05	4.347,68		4.347,68	0,00	
EQUIPO INFORMAT MURCIA	10-05-06	4.347,68		4.347,68	0,00	
EQUIPO INFORMAT BADAJOZ	08-10-07	4.240,73		4.240,73	0,00	
EQUIPO INFORMAT PLASENCIA	25-06-01	4.236,69		4.236,69	0,00	
EQUIPO INFORMAT LA CORUÑA	25-06-03	4.236,69		4.236,69	0,00	
EQUIPOS INFORMATIVOS	23-07-01	4.051,19		4.051,19	0,00	
EQUIPO INFORMAT VIGO	20-08-08	4.051,14		4.051,14	0,00	



FUNDACIÓN SECRETARIADO GITANO  
MEMORIA CORRESPONDIENTE AL EJERCICIO ANUAL TERMINADO EL 31 DE DICIEMBRE DE 2023

EQUIPO INFORMAT LA CORUÑA	07-07-04	4.048,40	4.048,40	0,00	
EQUIPO INFORMAT TALAVERA	04-07-06	4.006,76	4.006,76	0,00	
EQUIPO INFORMAT AVILES	04-07-06	4.006,75	4.006,75	0,00	
EQUIPO INFORMAT BADAJOZ	04-07-06	4.006,75	4.006,75	0,00	
EQUIPO INFORMAT VALENCIA	14-07-05	3.984,50	3.984,50	0,00	
EQUIPO INFORMAT CASTELLON	14-07-05	3.984,50	3.984,50	0,00	
EQUIPO INFORMAT DON BENITO	15-12-06	3.841,58	3.841,58	0,00	
EQUIPO INFORMAT MADRID	11-09-07	3.752,60	3.752,60	0,00	
EQUIPOS INFORMATICOS	26-01-09	3.627,32	3.627,32	0,00	
EQUIPO INFORMAT ANTOLINA	27-08-02	3.579,86	3.579,86	0,00	
EQUIPO INFORMAT BADAJOZ	11-09-07	3.533,94	3.533,94	0,00	
EQUIPO INFORMAT SEVILLA	01-08-07	3.533,94	3.533,94	0,00	
EQUIPO INFORMAT GRANADA	01-08-07	3.533,94	3.533,94	0,00	
EQUIPO INFORMAT JEREZ	01-08-07	3.533,94	3.533,94	0,00	
EQUIPO INFORMAT SEVILLA	02-01-06	3.497,40	3.497,40	0,00	
EQUIPO INFORMAT VALENCIA	22-05-02	3.482,66	3.482,66	0,00	
EQUIPO INFORMAT AVILES	26-11-02	3.480,00	3.480,00	0,00	
EQUIPO INFORMAT VALLADOLID	30-10-08	3.364,81	3.364,81	0,00	
EQUIPO INFORMAT MURCIA	23-03-07	3.282,30	3.282,30	0,00	
EQUIPO INFORMAT MURCIA	13-05-06	3.259,14	3.259,14	0,00	
EQUIPOS INFORMATICOS	05-07-02	3.248,93	3.248,95	-0,02	
EQUIPO INFORMAT CORDOBA	04-07-06	3.205,40	3.205,40	0,00	
EQUIPO INFORMAT MALAGA	04-07-06	3.205,40	3.205,40	0,00	
EQUIPO INFORMAT LA RODA	04-07-06	3.205,40	3.205,40	0,00	
EQUIPO INFORMAT MERIDA	06-10-06	3.205,40	3.205,40	0,00	
EQUIPO INFORMAT PALENCIA	12-10-06	3.205,40	3.205,40	0,00	
EQUIPO INFORMAT LA LINEA	11-10-06	3.205,40	3.205,40	0,00	
EQUIPO INFORMAT BURGOS	04-07-06	3.205,40	3.205,40	0,00	
EQUIPO INFORMAT ANTOLINA	30-04-02	3.205,19	3.205,19	0,00	



FUNDACIÓN SECRETARIADO GITANO  
MEMORIA CORRESPONDIENTE AL EJERCICIO ANUAL TERMINADO EL 31 DE DICIEMBRE DE 2023

EQUIPO INFORMAT GRANADA	14-07-05	3.187,68	3.187,68	0,00
EQUIPO INFORMAT LA LINEA	14-07-05	3.187,68	3.187,68	0,00
EQUIPO INFORMAT MERIDA	14-07-05	3.187,68	3.187,68	0,00
EQUIPO INFORMAT VALLADOLID	14-07-05	3.187,68	3.187,68	0,00
EQUIPO INFORMAT MALAGA	14-07-05	3.187,68	3.187,68	0,00
EQUIPO INFORMAT JEREZ	14-07-05	3.187,68	3.187,68	0,00
EQUIPO INFORMAT CALIDAD REAL	00/12/03	3.149,40	3.149,40	0,00
EQUIPO INFORMAT GRANADA	03-05-04	3.145,92	3.145,92	0,00
EQUIPOS INFORMATICOS	06-03-00	3.121,37	3.121,37	0,00
EQUIPOS INFORMATICOS	06-03-00	3.121,37	3.121,37	0,00
EQUIPO INFORMAT AVILES	26-12-07	3.091,40	3.091,40	0,00
EQUIPO INFORMAT BARCELONA	19-09-03	3.000,00	3.000,00	0,00
EQUIPO INFORMAT ANTOFINA	26-12-04	2.980,73	2.980,73	0,00
EQUIPO INFORMAT AVILES	01-12-03	2.949,16	2.949,16	0,00
EQUIPO INFORMAT MADRID	09-10-02	2.928,26	2.928,26	0,00
EQUIPO INFORMAT BOSNIA	27-03-06	2.909,67	2.909,67	0,00
EQUIPO INFORMAT CORDOBA	11-08-07	2.827,16	2.827,16	0,00
EQUIPO INFORMAT ELOHE	21-06-07	2.827,15	2.827,15	0,00
EQUIPO INFORMAT CORDOBA	04-10-07	2.827,15	2.827,15	0,00
EQUIPO INFORMAT LINARES	04-10-07	2.827,15	2.827,15	0,00
EQUIPO INFORMAT VIGO	04-10-07	2.827,15	2.827,15	0,00
EQUIPO INFORMAT AVILES	03-11-07	2.827,15	2.827,15	0,00
EQUIPO INFORMAT MADRID	20-04-04	2.808,36	2.808,36	0,00
EQUIPO INFORMAT NAVARRA	22-05-03	2.757,31	2.757,31	0,00
EQUIPO INFORMAT ANTOFINA	12-12-03	2.711,02	2.711,02	0,00
EQUIPO INFORMAT CÁCERES	20-08-08	2.700,76	2.700,76	0,00
EQUIPO INFORMAT JEREZ	20-08-08	2.700,76	2.700,76	0,00
EQUIPO INFORMAT AVILES	20-04-04	2.588,50	2.588,50	0,00
EQUIPO INFORMAT MURCIA	17-04-06	2.545,04	2.545,04	0,00

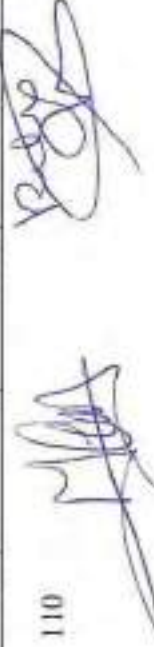



FUNDACIÓN SECRETARIADO GITANO  
MEMORIA CORRESPONDIENTE AL EJERCICIO ANUAL TERMINADO EL 31 DE DICIEMBRE DE 2023

EQUIPO INFORMAT MERIDA	16-11-02	2.526,78	2.526,78	0,00	0,00
EQUIPO INFORMAT LEON	30-06-99	2.470,16	2.470,16	0,00	0,00
EQUIPOS INFORMATICOS	15-01-99	2.468,83	2.468,83	0,00	0,00
EQUIPO INFORMAT VALENCIA	04-07-96	2.404,05	2.404,05	0,00	0,00
EQUIPO INFORMAT SEVILLA	04-07-96	2.404,05	2.404,05	0,00	0,00
EQUIPO INFORMAT ALBACETE	04-07-96	2.404,05	2.404,05	0,00	0,00
EQUIPO INFORMAT PUERTOLLANO	04-07-96	2.404,05	2.404,05	0,00	0,00
EQUIPO INFORMAT ALMERIA	12-10-96	2.404,05	2.404,05	0,00	0,00
EQUIPO INFORMAT LEON	04-07-96	2.404,05	2.404,05	0,00	0,00
EQUIPO INFORMAT ELICHE	04-07-96	2.404,05	2.404,05	0,00	0,00
EQUIPO INFORMAT ALCANTE	04-07-96	2.404,05	2.404,05	0,00	0,00
EQUIPO INFORMAT MERIDA	04-07-96	2.404,05	2.404,05	0,00	0,00
EQUIPOS INFORMATICA SALAMANCA	30-06-99	2.900,00	2.900,00	0,00	0,00
EQUIPO INFORMAT SEVILLA	14-07-95	2.390,76	2.390,76	0,00	0,00
EQUIPO INFORMAT ALMERIA	14-07-95	2.390,76	2.390,76	0,00	0,00
EQUIPO INFORMAT LEON	14-07-95	2.390,76	2.390,76	0,00	0,00
EQUIPO INFORMAT ALCANTE	14-07-95	2.390,76	2.390,76	0,00	0,00
EQUIPO INFORMAT BADAJOZ	14-07-95	2.390,76	2.390,76	0,00	0,00
EQUIPO INFORMAT LINARES	14-07-95	1.593,84	1.593,84	0,00	0,00
EQUIPO INFORMAT BURGOS	23-10-98	2.394,96	2.394,96	0,00	0,00
EQUIPO INFORMAT GRANADA	27-03-97	2.284,04	2.284,04	0,00	0,00
EQUIPOS INFORMATICA VALENCIA	17-04-99	2.523,00	2.523,00	0,00	0,00
EQUIPO INFORMAT GRANADA	08-02-96	2.237,93	2.237,93	0,00	0,00
EQUIPOS INFORMATICA SAN SEBASTIAN	26-06-99	2.523,00	2.523,00	0,00	0,00
EQUIPO INFORMAT AVILES	26-11-92	2.134,40	2.134,40	0,00	0,00
EQUIPO INFORMAT AVILES	20-04-94	2.130,00	2.130,00	0,00	0,00
EQUIPO INFORMAT LEON	04-10-97	2.130,36	2.130,36	0,00	0,00
EQUIPO INFORMAT LA LINEA	04-10-97	2.130,36	2.130,36	0,00	0,00
EQUIPO INFORMAT PALENCIA	03-11-97	2.130,36	2.130,36	0,00	0,00



FUNDACIÓN SECRETARIADO GITANO  
MEMORIA CORRESPONDIENTE AL EJERCICIO ANUAL TERMINADO EL 31 DE DICIEMBRE DE 2023

EQUIPO INFORMAT VALENCIA	20-08-07	2.120,36	2.120,36	0,00	2.120,36	0,00
EQUIPO INFORMAT MALAGA	20-08-07	2.120,36	2.120,36	0,00	2.120,36	0,00
EQUIPO INFORMAT TALAVERA	16-10-07	2.120,36	2.120,36	0,00	2.120,36	0,00
EQUIPO INFORMAT LA RODA	11-09-07	2.120,36	2.120,36	0,00	2.120,36	0,00
EQUIPO INFORMAT MURCIA	04-10-07	2.120,36	2.120,36	0,00	2.120,36	0,00
EQUIPO INFORMAT ALBACETE	04-10-07	2.120,36	2.120,36	0,00	2.120,36	0,00
EQUIPO INFORMAT CUENCA	16-10-07	2.120,36	2.120,36	0,00	2.120,36	0,00
EQUIPO INFORMAT MALAGA	26-06-03	2.118,35	2.118,35	0,00	2.118,35	0,00
EQUIPO INFORMAT VALENCIA	25-06-03	2.118,35	2.118,35	0,00	2.118,35	0,00
EQUIPO INFORMAT ALBACETE	25-06-03	2.118,35	2.118,35	0,00	2.118,35	0,00
EQUIPO INFORMAT BADAJOZ	25-06-03	2.118,35	2.118,35	0,00	2.118,35	0,00
EQUIPO INFORMAT ANTOLINA	26-09-03	2.116,03	2.116,03	0,00	2.116,03	0,00
EQUIPO INFORMAT NAVARRA	23-12-05	2.100,76	2.100,76	0,00	2.100,76	0,00
EQUIPO INFORMAT CIUDAD REAL	16-11-02	2.100,00	2.100,00	0,00	2.100,00	0,00
EQUIPO INFORMAT PUERTOLLANO	03-05-04	2.097,28	2.097,28	0,00	2.097,28	0,00
EQUIPO INFORMAT MERIEA	03-05-04	2.097,28	2.097,28	0,00	2.097,28	0,00
EQUIPO INFORMAT LA RODA	03-05-04	2.097,28	2.097,28	0,00	2.097,28	0,00
EQUIPO INFORMAT CORDOBA	03-05-04	2.097,28	2.097,28	0,00	2.097,28	0,00
EQUIPO INFORMAT BADAJOZ	03-05-04	2.097,28	2.097,28	0,00	2.097,28	0,00
EQUIPO INFORMAT MADRID	15-10-02	2.043,39	2.043,39	0,00	2.043,39	0,00
EQUIPO INFORMAT CUENCA	20-08-08	2.025,57	2.025,57	0,00	2.025,57	0,00
EQUIPO INFORMAT MALAGA	20-08-08	2.025,57	2.025,57	0,00	2.025,57	0,00
EQUIPO INFORMAT VALLADOLID	20-08-08	2.025,57	2.025,57	0,00	2.025,57	0,00
EQUIPO INFORMAT CORDOBA	26-05-04	2.024,20	2.024,20	0,00	2.024,20	0,00
EQUIPO INFORMAT ANTOLINA	02-08-04	2.024,20	2.024,20	0,00	2.024,20	0,00
EQUIPO INFORMAT BADAJOZ	11-11-05	1.867,60	1.867,60	0,00	1.867,60	0,00
EQUIPO INFORMAT MADRID	26-09-04	1.867,36	1.867,36	0,00	1.867,36	0,00
EQUIPO INFORMAT VIBO	20-04-04	1.864,12	1.864,12	0,00	1.864,12	0,00
EQUIPO INFORMAT CARABANHEL	12-12-03	1.853,10	1.853,10	0,00	1.853,10	0,00

EQUIPO INFORMAT ZARAGOZA	12-11-01	1.850,83	1.850,83	0,00	
EQUIPO INFORMAT MADRID	12-11-01	1.850,83	1.850,83	0,00	
EQUIPO INFORMAT VALLADOLID	12-11-01	1.850,83	1.850,83	0,00	
EQUIPO INFORMAT MADRID	11-12-06	1.849,27	1.849,27	0,00	
EQUIPO INFORMAT SEVILLA	31-01-07	1.747,54	1.747,54	0,00	
EQUIPO INFORMAT MURCIA	12-11-01	1.747,43	1.747,43	0,00	
EQUIPO INFORMAT AVILES	12-11-01	1.747,43	1.747,43	0,00	
EQUIPO INFORMAT MADRID	04-07-06	1.741,91	1.741,91	0,00	
EQUIPO INFORMAT MURCIA	15-02-06	1.728,40	1.728,40	0,00	
EQUIPO INFORMAT NAVARRA	29-05-07	1.717,96	1.717,96	0,00	
EQUIPO INFORMAT MERIDA	14-05-07	1.717,96	1.717,96	0,00	
EQUIPO INFORMAT VALLADOLID	14-04-07	1.717,96	1.717,96	0,00	
EQUIPO INFORMAT AVILES	27-04-07	1.717,96	1.717,96	0,00	
EQUIPOS INFORMATICOS	16-03-04	1.711,00	1.711,00	0,00	
EQUIPO INFORMAT CARABANCHEL	20-04-04	1.711,00	1.711,00	0,00	
EQUIPO INFORMAT NAVARRA	14-10-03	1.673,80	1.673,80	0,00	
EQUIPO INFORMAT VIGO	20-04-04	1.667,62	1.667,62	0,00	
EQUIPO INFORMAT ANTOLINA	05-07-02	1.624,46	1.624,46	0,00	
EQUIPO INFORMAT ALBACETE	22-12-04	1.606,60	1.606,60	0,00	
EQUIPO INFORMAT CASTELLON	04-07-06	1.602,70	1.602,70	0,00	
EQUIPO INFORMAT VIGO	04-07-06	1.602,70	1.602,70	0,00	
EQUIPO INFORMAT PONTEVEDRA	04-07-06	1.602,70	1.602,70	0,00	
EQUIPO INFORMAT VALLADOLID	04-07-06	1.602,70	1.602,70	0,00	
EQUIPO INFORMAT LINARES	04-07-06	1.602,70	1.602,70	0,00	
EQUIPO INFORMAT JEREZ	03-07-06	1.602,70	1.602,70	0,00	
EQUIPO INFORMAT LUGO	04-07-06	1.602,70	1.602,70	0,00	
EQUIPO INFORMAT PALENCIA	27-10-08	1.600,00	1.600,00	0,00	
EQUIPO INFORMAT MADRID	14-07-05	1.593,84	1.593,84	0,00	
EQUIPO INFORMAT SALAMANCA	14-07-05	1.593,84	1.593,84	0,00	

FUNDACIÓN SECRETARIADO GITANO  
MEMORIA CORRESPONDIENTE AL EJERCICIO ANUAL TERMINADO EL 31 DE DICIEMBRE DE 2023

EQUIPOS INFORMATIVOS	15-03-05	1.590,22	1.590,22	0,00
EQUIPO INFORMAT MALAGA	20-03-07	1.566,00	1.566,00	0,00
EQUIPO INFORMAT BARCELONA	23-05-08	1.557,88	1.557,88	0,00
EQUIPO INFORMAT BADAJOZ	15-05-07	1.500,37	1.500,37	0,00
EQUIPO INFORMAT CUENCA	14-10-08	1.495,40	1.495,40	0,00
EQUIPO INFORMAT NAVARRA	03-01-08	1.495,00	1.495,00	0,00
EQUIPOS INFORMATIVOS	23-10-04	1.492,28	1.492,28	0,00
EQUIPO INFORMAT CARABANHEL	20-04-04	1.489,44	1.489,44	0,00
EQUIPO INFORMAT VALLADOLID	07-06-06	1.444,20	1.444,20	0,00
EQUIPO INFORMAT MADRID	11-09-07	1.413,58	1.413,58	0,00
EQUIPO INFORMAT NAVARRA	11-10-07	1.413,58	1.413,58	0,00
EQUIPO INFORMAT LA CORUÑA	03-11-07	1.413,58	1.413,58	0,00
EQUIPO INFORMAT OVIEDO	03-11-07	1.413,58	1.413,58	0,00
EQUIPO INFORMAT LUGO	19-06-07	1.413,58	1.413,58	0,00
EQUIPO INFORMAT ALCANTE	04-10-07	1.413,58	1.413,58	0,00
EQUIPO INFORMAT ALCANTE	03-11-07	1.413,58	1.413,58	0,00
EQUIPO INFORMAT BURGOS	03-11-07	1.413,58	1.413,58	0,00
EQUIPO INFORMAT CASTELLON	03-11-07	1.413,58	1.413,58	0,00
EQUIPO INFORMAT ALCANTARILLA	04-10-07	1.413,58	1.413,58	0,00
EQUIPO INFORMAT PUERTOLLANO	04-10-07	1.413,58	1.413,58	0,00
EQUIPO INFORMAT CIUDAD REAL	12-12-03	1.402,56	1.402,56	0,00
EQUIPO INFORMAT PUERTOLLANO	12-07-04	1.390,61	1.390,61	0,00
EQUIPO INFORMAT CIUDAD REAL	29-07-04	1.385,04	1.385,04	0,00
EQUIPOS INFORMATIVOS	08-07-05	1.380,40	1.380,40	0,00
EQUIPOS INFORMATIVOS	07-11-00	1.362,19	1.362,19	0,00
EQUIPO INFORMAT MADRID	15-10-02	1.354,57	1.354,57	0,00
EQUIPO INFORMAT LA LINEA	20-08-08	1.340,38	1.340,38	0,00
EQUIPO INFORMAT LA CORUÑA	20-08-08	1.330,38	1.330,38	0,00
EQUIPO INFORMAT LUGO	20-08-08	1.330,38	1.330,38	0,00



FUNDACIÓN SECRETARIADO GITANO  
MEMORIA CORRESPONDIENTE AL EJERCICIO ANUAL TERMINADO EL 31 DE DICIEMBRE DE 2023

EQUIPO INFORMAT BADAJOZ	01-11-03	1.330,50	1.330,50	0,00	0,00
EQUIPOS INFORMATICOS	16-10-00	1.322,83	1.322,83	0,00	0,00
EQUIPO INFORMAT MERIDA	23-11-05	1.307,32	1.307,32	0,00	0,00
EQUIPOS INFORMATICA BURGOS	31-01-08	1.656,48	1.656,48	0,00	0,00
EQUIPO INFORMAT AJMENDRALEJO	29-12-01	1.274,55	1.274,55	0,00	0,00
EQUIPO INFORMAT MERIDA	27-07-08	1.251,54	1.251,54	0,00	0,00
EQUIPO INFORMAT OVIEDO	25-05-06	1.243,52	1.243,52	0,00	0,00
EQUIPOS INFORMATICOS	26-01-00	1.240,27	1.240,27	0,00	0,00
EQUIPO INFORMAT MADRID	25-01-07	1.218,00	1.218,00	0,00	0,00
EQUIPO INFORMAT CIBER VALLECAS	19-05-05	1.215,86	1.215,86	0,00	0,00
EQUIPO INFORMAT AVILES	25-11-02	1.211,35	1.211,35	0,00	0,00
EQUIPO INFORMAT AVILES	26-11-02	1.211,35	1.211,35	0,00	0,00
EQUIPOS INFORMATICOS	11-01-06	1.201,99	1.201,99	0,00	0,00
EQUIPO INFORMAT NAVARRA	17-11-06	1.199,44	1.199,44	0,00	0,00
EQUIPOS INFORMATICA MADRID	07-07-09	1.450,00	1.450,00	0,00	0,00
EQUIPO INFORMAT MADRID	28-10-02	1.183,20	1.183,20	0,00	0,00
EQUIPO INFORMAT VALLADOLID	23-09-04	1.171,02	1.171,02	0,00	0,00
EQUIPO INFORMAT ANTOLINA	08-09-04	1.155,92	1.155,92	0,00	0,00
EQUIPO INFORMAT FUERTOLLANO	01-12-03	1.135,03	1.135,03	0,00	0,00
EQUIPOS INFORMATICA ORENSE	14-01-09	1.157,68	1.157,68	0,00	0,00
EQUIPO INFORMAT LEON	25-06-03	1.127,15	1.127,15	0,00	0,00
EQUIPO INFORMAT MURCIA	20-02-06	1.066,92	1.066,92	0,00	0,00
EQUIPO INFORMAT MADRID	06-07-06	1.066,92	1.066,92	0,00	0,00
EQUIPOS INFORMATICA VALLADOLID	25-08-09	1.345,00	1.345,00	0,00	0,00
EQUIPO INFORMAT MALAGA	07-10-03	1.058,01	1.058,01	0,00	0,00
EQUIPO INFORMAT ALICANTE	14-05-04	1.052,70	1.052,70	0,00	0,00
EQUIPO INFORMAT BADAJOZ	31-12-03	1.049,80	1.049,80	0,00	0,00
EQUIPOS INFORMATICA AHLONES	10-11-05	1.470,88	1.470,88	0,00	0,00
EQUIPO INFORMAT AVILES	25-12-06	1.030,08	1.030,08	0,00	0,00



FUNDACIÓN SECRETARIADO GITANO  
MEMORIA CORRESPONDIENTE AL EJERCICIO ANUAL TERMINADO EL 31 DE DICIEMBRE DE 2023

EQUIPO INFORMAT NAVARRA	05-12-06	1.030,08	1.030,08		1.030,08	0,00
EQUIPOS INFORMATICOS	05-05-04	1.012,10	1.012,10		1.012,10	0,00
EQUIPO INFORMAT LA RODA	05-05-04	1.012,10	1.012,10		1.012,10	0,00
EQUIPO INFORMAT CORDOBA	06-05-04	1.012,10	1.012,10		1.012,10	0,00
EQUIPO INFORMAT CORDOBA	10-05-04	1.012,10	1.012,10		1.012,10	0,00
EQUIPO INFORMAT CORDOBA	10-05-04	1.012,10	1.012,10		1.012,10	0,00
EQUIPO INFORMAT BADAJOZ	10-05-04	1.012,10	1.012,10		1.012,10	0,00
EQUIPO INFORMAT BADAJOZ	10-06-04	1.012,10	1.012,10		1.012,10	0,00
EQUIPO INFORMAT GRANADA	25-06-04	1.012,10	1.012,10		1.012,10	0,00
EQUIPO INFORMAT CORDOBA	13-07-04	1.012,10	1.012,10		1.012,10	0,00
EQUIPO INFORMAT LA RODA	06-08-04	1.012,10	1.012,10		1.012,10	0,00
EQUIPO INFORMAT GUCN	13-07-04	1.012,10	1.012,10		1.012,10	0,00
EQUIPO INFORMAT MADRID	25-11-04	1.012,10	1.012,10		1.012,10	0,00
EQUIPO INFORMAT SALAMANCA	16-03-06	1.012,10	1.012,10		1.012,10	0,00
EQUIPO INFORMAT GRANADA	07-05-06	1.011,52	1.011,52		1.011,52	0,00
EQUIPO INFORMAT MADRID	18-11-06	1.009,20	1.009,20		1.009,20	0,00
EQUIPO INFORMAT ANTOLIA	04-02-04	1.003,98	1.003,98		1.003,98	0,00
EQUIPO INFORMAT PUERTOLLANO	20-04-04	1.003,98	1.003,98		1.003,98	0,00
EQUIPO INFORMAT AVILES	20-04-04	1.003,98	1.003,98		1.003,98	0,00
EQUIPO INFORMAT NAVARRA	21-05-07	1.002,24	1.002,24		1.002,24	0,00
EQUIPO INFORMAT NAVARRA	22-10-08	975,56	975,56		975,56	0,00
EQUIPOS INFORMATICA SEVILLA	10-11-09	1.392,00	1.392,00		1.392,00	0,00
EQUIPOS INFORMATICA BOSMA	05-05-09	1.078,78	1.078,78		1.078,78	0,00
EQUIPO INFORMAT MADRID	07-11-08	927,64	927,64		927,64	0,00
EQUIPO INFORMAT MADRID	10-02-06	916,45	916,45		916,45	0,00
EQUIPO INFORMAT CASTELLON	31-05-05	896,00	896,00		896,00	0,00
EQUIPO INFORMAT BADAJOZ	20-04-04	855,50	855,50		855,50	0,00
EQUIPO INFORMAT GRANADA	20-04-04	855,50	855,50		855,50	0,00
EQUIPO INFORMAT LA RODA	20-04-04	855,50	855,50		855,50	0,00

EQUIPO INFORMAT AVILES	05-05-04	855,50	855,50	0,00	0,00
EQUIPO INFORMAT CORDOBA	11-11-04	855,50	855,50	0,00	0,00
EQUIPO INFORMAT SEVILLA	08-02-05	855,50	855,50	0,00	0,00
EQUIPO INFORMAT MADRID	19-07-05	854,92	854,92	0,00	0,00
EQUIPO INFORMAT GRANADA	04-07-08	846,00	846,00	0,00	0,00
EQUIPO INFORMAT LA LINEA	17-04-08	832,88	832,88	0,00	0,00
EQUIPO INFORMAT CORDOBA	13-03-08	832,88	832,88	0,00	0,00
EQUIPO INFORMAT AVILES	17-04-08	832,88	832,88	0,00	0,00
EQUIPO INFORMAT MALAGA	17-04-08	832,88	832,88	0,00	0,00
EQUIPO INFORMAT NAVARRA	17-04-08	832,88	832,88	0,00	0,00
EQUIPOS INFORMATICA AHUJUNES	06-03-09	802,35	802,85	0,00	0,00
EQUIPO INFORMAT ANTOLINA	25-05-04	813,53	813,53	0,00	0,00
EQUIPO INFORMAT CIUDAD REAL	04-07-06	801,35	801,35	0,00	0,00
EQUIPO INFORMAT TALAVERA	12-05-06	801,35	801,35	0,00	0,00
EQUIPO INFORMAT ALMERIA	03-07-06	801,35	801,35	0,00	0,00
EQUIPO INFORMAT JEREZ	04-07-06	801,35	801,35	0,00	0,00
EQUIPO INFORMAT BADAJOZ	03-07-06	801,35	801,35	0,00	0,00
EQUIPO INFORMAT CACERES	03-07-06	801,35	801,35	0,00	0,00
EQUIPO INFORMAT PONTEVEDRA	14-07-06	796,92	796,92	0,00	0,00
EQUIPO INFORMAT GUON	14-07-05	796,92	796,92	0,00	0,00
EQUIPO INFORMAT OVIEDO	14-07-05	796,92	796,92	0,00	0,00
EQUIPOS INFORMATICA HORTALEZA	06-03-09	841,00	841,00	0,00	0,00
EQUIPOS INFORMATICOS	02-10-00	768,63	768,63	0,00	0,00
EQUIPO INFORMAT NAVARRA	16-07-08	762,12	762,12	0,00	0,00
EQUIPO INFORMAT ZARAGOZA	26-08-08	751,40	751,40	0,00	0,00
EQUIPO INFORMAT SEVILLA	19-06-08	737,76	737,76	0,00	0,00
EQUIPO INFORMAT ALMERIA	15-04-08	727,32	727,32	0,00	0,00
EQUIPO INFORMAT MADRID	19-12-06	719,00	719,00	0,00	0,00
EQUIPO INFORMAT PONTEVEDRA	03-11-07	706,79	706,79	0,00	0,00





FUNDACIÓN SECRETARIADO GITANO  
MEMORIA CORRESPONDIENTE AL EJERCICIO ANUAL TERMINADO EL 31 DE DICIEMBRE DE 2023

EQUIPO INFORMAT GRANADA	11-09-07	706,79	706,79	9,00	
EQUIPO INFORMAT GRANADA	04-10-07	706,79	706,79	9,00	
EQUIPO INFORMAT LA RODA	04-10-07	706,79	706,79	9,00	
EQUIPO INFORMAT CIUDAD REAL	04-10-07	706,79	706,79	9,00	
EQUIPO INFORMAT ALMERIA	04-10-07	706,79	706,79	9,00	
EQUIPO INFORMAT JEREZ	04-10-07	706,79	706,79	9,00	
EQUIPO INFORMAT BADAJOZ	05-07-05	687,00	687,00	0,00	
EQUIPO INFORMAT LEON	20-08-08	675,19	675,19	0,00	
EQUIPO INFORMAT MALAGA	20-08-08	675,19	675,19	0,00	
EQUIPO INFORMAT LA RODA	20-08-08	675,19	675,19	0,00	
EQUIPO INFORMAT LA RODA	20-08-08	675,19	675,19	0,00	
EQUIPO INFORMAT ALBACETE	20-08-08	675,19	675,19	0,00	
EQUIPO INFORMAT ALMERIA	20-08-08	675,19	675,19	0,00	
EQUIPO INFORMAT ALMERIA	20-08-08	675,19	675,19	0,00	
EQUIPO INFORMAT LINARES	20-08-08	675,19	675,19	0,00	
EQUIPO INFORMAT JEREZ	20-08-08	675,19	675,19	0,00	
EQUIPO INFORMAT PALENCIA	20-08-08	675,19	675,19	0,00	
EQUIPO INFORMAT BURGOS	20-08-08	675,19	675,19	0,00	
EQUIPO INFORMAT LUGO	20-08-08	675,19	675,19	0,00	
EQUIPO INFORMAT EXPOSICION PERMANENTE	20-05-03	665,40	665,40	0,00	
EQUIPO INFORMAT CUENCA	09-12-05	658,88	658,88	0,00	
EQUIPO INFORMAT MADRID	07-09-06	639,16	639,16	0,00	
EQUIPOS INFORMATICA BOSNIA	04-05-06	722,66	722,66	0,00	
EQUIPOS INFORMATICS	16-08-05	633,13	633,13	0,00	
EQUIPOS INFORMATICA MADRID	30-06-05	725,00	725,00	0,00	
EQUIPOS INFORMATICA AHUJONES	31-08-05	763,28	763,28	0,00	
EQUIPO INFORMAT LEON	17-04-06	582,67	582,67	0,00	
EQUIPOS INFORMATICA MADRID	20-02-06	614,60	614,60	0,00	
EQUIPO INFORMAT BADAJOZ	01-12-03	580,08	580,08	0,00	

FUNDACIÓN SECRETARIADO GITANO  
MEMORIA CORRESPONDIENTE AL EJERCICIO ANUAL TERMINADO EL 31 DE DICIEMBRE DE 2023

EQUIPO INFORMAT SALAMANCA	34-03-06	577,68	577,68	0,00	0,00
EQUIPOS INFORMATICA HORTALEZA	36-03-09	614,80	614,80	0,00	0,00
EQUIPO INFORMAT AVILES	31-07-06	568,40	568,40	0,00	0,00
EQUIPO INFORMAT SALAMANCA	30-03-06	533,60	533,60	0,00	0,00
EQUIPO INFORMAT YIGO	12-06-06	526,64	526,64	0,00	0,00
EQUIPOS INFORMATICA MADRID	07-05-05	597,40	597,40	0,00	0,00
EQUIPO INFORMAT SEVILLA	12-02-07	519,68	519,68	0,00	0,00
EQUIPO INFORMAT BURGOS	10-03-05	504,60	504,60	0,00	0,00
EQUIPOS INFORMATICA AVILES	26-11-05	725,00	725,00	0,00	0,00
EQUIPO INFORMAT NAVARRA	06-11-02	496,60	496,60	0,00	0,00
EQUIPO INFORMAT CIENCIA	05-10-05	487,20	487,20	0,00	0,00
EQUIPO INFORMAT BURGOS	14-01-06	487,20	487,20	0,00	0,00
EQUIPOS INFORMATICA A CORUÑA	30-12-05	725,00	725,00	0,00	0,00
EQUIPO INFORMAT PUERTOLLANO	18-10-02	476,69	476,69	0,00	0,00
EQUIPOS INFORMATICA VALENCIA	08-04-05	456,48	456,48	0,00	0,00
EQUIPO INFORMAT ALMERIA	21-02-07	446,92	446,92	0,00	0,00
EQUIPO INFORMAT ALMERIA	30-09-06	440,80	440,80	0,00	0,00
EQUIPO INFORMAT MADRID	06-10-05	411,80	411,80	0,00	0,00
EQUIPOS INFORMATICA AVIONES	20-10-06	551,00	551,00	0,00	0,00
EQUIPO INFORMAT MERIDA	08-07-04	387,15	387,15	0,00	0,00
EQUIPO INFORMAT BADAJOZ	07-07-04	387,15	387,15	0,00	0,00
EQUIPO INFORMAT SALAMANCA	01-05-06	360,48	360,48	0,00	0,00
EQUIPO INFORMAT MADRID	13-07-05	374,45	374,45	0,00	0,00
EQUIPO INFORMAT CORDOBA	10-04-06	371,20	371,20	0,00	0,00
EQUIPO INFORMAT ANTOLINA	06-07-06	353,80	353,80	0,00	0,00
EQUIPO INFORMAT MERIDA	26-12-05	336,40	336,40	0,00	0,00
EQUIPO INFORMAT TALAVERA	09-12-05	336,40	336,40	0,00	0,00
EQUIPO INFORMAT MERIDA	23-07-04	326,96	326,96	0,00	0,00
EQUIPO INFORMAT NAVARRA	13-10-03	310,00	310,00	0,00	0,00



FUNDACIÓN SECRETARIADO GITANO  
MEMORIA CORRESPONDIENTE AL EJERCICIO ANUAL TERMINADO EL 31 DE DICIEMBRE DE 2023

EQUIPO INFORMAT HUESCA	18-10-06	307,40	307,40	0,00	0,00
EQUIPO INFORMAT MERIDA	26-10-06	307,40	307,40	0,00	0,00
EQUIPO INFORMAT LUGO	23-04-07	301,37	301,37	0,00	0,00
EQUIPO INFORMAT VALENCIA	08-10-03	300,00	300,00	0,00	0,00
EQUIPO INFORMAT LA CORUÑA	27-09-06	292,32	292,32	0,00	0,00
EQUIPO INFORMAT VALENCIA	07-10-02	291,15	291,15	0,00	0,00
EQUIPO INFORMAT ALICANTE	07-10-02	291,15	291,15	0,00	0,00
EQUIPO INFORMAT CASTELLON	07-10-02	291,15	291,15	0,00	0,00
EQUIPO INFORMAT BURGOS	07-10-02	291,15	291,15	0,00	0,00
EQUIPO INFORMAT VALLADOLID	07-10-02	291,15	291,15	0,00	0,00
EQUIPO INFORMAT AVILES	07-10-02	291,15	291,15	0,00	0,00
EQUIPO INFORMAT ELONE	07-10-02	291,15	291,15	0,00	0,00
EQUIPO INFORMAT LEON	07-10-02	291,15	291,15	0,00	0,00
EQUIPO INFORMAT BADAJOZ	07-10-02	291,15	291,15	0,00	0,00
EQUIPO INFORMAT MERIDA	07-10-02	291,15	291,15	0,00	0,00
EQUIPO INFORMAT SEVILLA	07-10-02	291,15	291,15	0,00	0,00
EQUIPO INFORMAT CORDOBA	07-10-02	291,15	291,15	0,00	0,00
EQUIPO INFORMAT MALAGA	07-10-02	291,15	291,15	0,00	0,00
EQUIPO INFORMAT GRANADA	07-10-02	291,15	291,15	0,00	0,00
EQUIPO INFORMAT LA RODA	07-10-02	291,15	291,15	0,00	0,00
EQUIPO INFORMAT ALBACETE	07-10-02	291,15	291,15	0,00	0,00
EQUIPO INFORMAT PUERTOLLANO	07-10-02	291,15	291,15	0,00	0,00
EQUIPO INFORMAT CIUDAD REAL	07-10-02	291,15	291,15	0,00	0,00
EQUIPO INFORMAT GUION	29-10-02	291,15	291,15	0,00	0,00
EQUIPOS INFORMATICA	17-08-08	366,60	366,60	0,00	0,00
EQUIPO INFORMAT LINARES	07-12-08	288,84	288,84	0,00	0,00
EQUIPO INFORMAT CARABANCHEL	02-03-08	280,00	280,00	0,00	0,00
EQUIPO INFORMAT AVILES	11-11-05	266,64	266,64	0,00	0,00
EQUIPO INFORMAT ALMERIA	11-11-05	266,64	266,64	0,00	0,00





FUNDACIÓN SECRETARIADO GITANO  
MEMORIA CORRESPONDIENTE AL EJERCICIO ANUAL TERMINADO EL 31 DE DICIEMBRE DE 2023

EQUIPO INFORMAT SEVILLA	12-05-08	263,32	263,32	0,00	0,00
EQUIPO INFORMAT DON BENITO	19-05-08	254,04	254,04	0,00	0,00
EQUIPO INFORMAT SEVILLA	12-05-08	254,04	254,04	0,00	0,00
EQUIPO INFORMAT GRANADA	12-05-08	254,04	254,04	0,00	0,00
EQUIPO INFORMAT LEON	10-04-08	254,04	254,04	0,00	0,00
EQUIPO INFORMAT PUERTOLLANO	10-04-08	254,04	254,04	0,00	0,00
EQUIPO INFORMAT JEREZ	05-05-08	254,04	254,04	0,00	0,00
IMPRESORA BURGOS	10-04-08	254,04	254,04	0,00	0,00
EQUIPO INFORMAT TALAVERA	22-05-08	254,04	254,04	0,00	0,00
EQUIPO INFORMAT MALAGA	24-04-08	249,40	249,40	0,00	0,00
EQUIPO INFORMAT MALAGA	20-04-06	249,40	249,40	0,00	0,00
EQUIPOS INFORMATICA SAN SEBASTIAN	25-04-09	273,76	273,76	0,00	0,00
EQUIPO INFORMAT ALMERIA	14-11-08	242,79	242,79	0,00	0,00
EQUIPO INFORMAT GRANADA	25-05-04	216,06	216,06	0,00	0,00
EQUIPO INFORMAT CORDOBA	13-02-07	216,92	216,92	0,00	0,00
EQUIPO INFORMAT AVILES	11-04-08	216,02	216,02	0,00	0,00
EQUIPO INFORMAT LA LINEA	12-06-08	216,02	216,02	0,00	0,00
EQUIPO INFORMAT GRANADA	12-06-08	216,02	216,02	0,00	0,00
EQUIPO INFORMAT LEON	01-10-09	215,76	215,76	0,00	0,00
EQUIPO INFORMAT MERIDA	16-09-05	215,76	215,76	0,00	0,00
EQUIPO INFORMAT VALENCIA	10-12-07	206,48	206,48	0,00	0,00
EQUIPO INFORMAT GRANADA	10-04-08	203,00	203,00	0,00	0,00
EQUIPO INFORMAT ALBACETE	10-04-08	203,00	203,00	0,00	0,00
EQUIPO INFORMAT NAVARRA	10-04-08	203,00	203,00	0,00	0,00
EQUIPOS INFORMATICA AHUONES	17-07-09	248,24	248,24	0,00	0,00
EQUIPO INFORMAT MERIDA	02-11-04	200,68	200,68	0,00	0,00
EQUIPO INFORMAT OVIEDO	26-12-06	196,52	196,52	0,00	0,00
EQUIPO INFORMAT CORDOBA	07-05-04	195,54	195,54	0,00	0,00
EQUIPO INFORMAT CACERES	27-09-06	194,88	194,88	0,00	0,00



FUNDACIÓN SECRETARIADO GITANO  
MEMORIA CORRESPONDIENTE AL EJERCICIO ANUAL TERMINADO EL 31 DE DICIEMBRE DE 2023

EQUIPO INFORMAT ZARAGOZA	26-08-08	187,85	187,85	9,00	187,85	9,00
EQUIPOS INFORMATI CCS	02-10-00	185,97	185,97	9,00	185,97	9,00
EQUIPOS INFORMATI CCS	28-02-00	184,75	184,75	9,00	184,75	9,00
EQUIPOS INFORMATI CCS	03-06-00	184,38	184,38	9,00	184,38	9,00
EQUIPO INFORMAT MERIDA	30-01-07	183,86	183,86	9,00	183,86	9,00
EQUIPOS INFORMATICA AHUJONES	31-03-06	201,16	201,16	9,00	201,16	9,00
EQUIPOS INFORMATI CCS	27-05-99	180,92	180,92	9,00	180,92	9,00
EQUIPO INFORMAT MALAGA	08-10-07	172,84	172,84	9,00	172,84	9,00
EQUIPO INFORMAT VALENCIA	08-03-08	172,84	172,84	9,00	172,84	9,00
EQUIPO INFORMAT RUELVA	08-10-07	172,84	172,84	9,00	172,84	9,00
EQUIPO INFORMAT LA RODA	26-10-05	171,88	171,88	9,00	171,88	9,00
EQUIPO INFORMAT CORDOBA	16-07-04	161,24	161,24	9,00	161,24	9,00
EQUIPOS INFORMATI CCS	13-03-00	159,26	159,26	9,00	159,26	9,00
EQUIPO INFORMAT CARABANCHEL	08-02-05	156,90	156,90	9,00	156,90	9,00
EQUIPOS INFORMATI CCS	02-10-00	151,08	151,08	9,00	151,08	9,00
EQUIPO INFORMAT ALBACETE	01-08-05	147,09	147,09	9,00	147,09	9,00
EQUIPO INFORMAT LEON	06-04-05	144,42	144,42	9,00	144,42	9,00
EQUIPO INFORMAT MADRID	25-08-04	129,99	129,99	9,00	129,99	9,00
EQUIPO INFORMAT BURGOS	01-10-05	129,92	129,92	9,00	129,92	9,00
EQUIPO INFORMAT GRANADA	12-01-06	129,92	129,92	9,00	129,92	9,00
EQUIPO INFORMAT BADAJOZ	27-12-05	126,38	126,38	9,00	126,38	9,00
EQUIPO INFORMAT MERIDA	13-09-07	125,28	125,28	9,00	125,28	9,00
EQUIPO INFORMAT SALAMANCA	17-08-07	125,28	125,28	9,00	125,28	9,00
EQUIPO INFORMAT SEVILLA	20-09-07	125,28	125,28	9,00	125,28	9,00
EQUIPO INFORMAT LA RODA	13-06-07	125,28	125,28	9,00	125,28	9,00
EQUIPO INFORMAT AVILES	30-04-08	121,81	121,81	9,00	121,81	9,00
EQUIPO INFORMAT GRANADA	15-04-08	121,80	121,80	9,00	121,80	9,00
EQUIPO INFORMAT MERIDA	20-10-06	118,32	118,32	9,00	118,32	9,00
EQUIPO INFORMAT PUERTOLLANO	15-07-04	118,15	118,15	9,00	118,15	9,00



FUNDACIÓN SECRETARIADO GITANO  
MEMORIA CORRESPONDIENTE AL EJERCICIO ANUAL TERMINADO EL 31 DE DICIEMBRE DE 2023

EQUIPO INFORMAT CACERES	04-09-08	136,00	116,00	0,00	
EQUIPO INFORMAT BADAJOZ	29-08-07	112,52	112,52	0,00	
EQUIPO INFORMAT BADAJOZ	12-04-07	104,40	104,40	0,00	
EQUIPO INFORMAT CACERES	17-04-07	104,40	104,40	0,00	
EQUIPO INFORMAT JEREZ	26-02-07	104,40	104,40	0,00	
EQUIPO INFORMAT MADRID	31-08-06	100,92	100,92	0,00	
EQUIPOS INFORMATICA LEON	09-09-09	123,02	123,02	0,00	
EQUIPO INFORMAT SALAMANCA	15-04-08	90,48	90,48	0,00	
EQUIPO INFORMAT LA LINEA	12-05-08	84,88	84,88	0,00	
EQUIPOS INFORMATICOS	11-04-00	83,66	83,66	0,00	
Monitor 19" TFT	12-03-10	161,24	161,24	0,00	
Ordenador HP DC 7300 SFF	26-03-10	511,00	511,00	0,00	
Ordenador HP DC 7500 SFF	20-01-10	725,00	725,00	0,00	
Servidor ProLiant DL160	10-02-10	3.296,14	3.296,14	0,00	
Powerit HP 6530 con Docking	25-03-10	1.541,64	1.541,64	0,00	
CPU DC 7980	25-03-10	551,00	551,00	0,00	
Monitor HP 19" * TFT	30-03-10	161,23	161,23	0,00	
Ordenador HP dc 7900 SFF	25-03-10	712,23	712,23	0,00	
Ordenador HP DC 7300 SFF	17-02-10	1.450,00	1.450,00	0,00	
Ordenador HP DC 7300 SFF	22-02-10	725,00	725,00	0,00	
Powerit 6555b cDock	05-03-11	1.577,66	1.577,66	0,00	
Multifunción HP LaserJetM152h	25-03-10	345,27	345,27	0,00	
Impresora HP CP2025n	14-04-10	477,83	477,83	0,00	
Net Leche de 4TB	21-04-10	598,95	598,95	0,00	
UNIDAD NAS LACIE 2 BIG NETWORK	23-06-10	600,88	600,88	0,00	
Ordenador HP COMPAC 8000 SFF	10-05-10	1.415,20	1.415,20	0,00	
Rack de 33 UD Servidores	18-05-10	844,48	844,48	0,00	
Powerit Acer D250B	27-09-10	3.086,28	3.086,28	0,00	
Impresora HP Photosmart Q8433	27-09-10	97,13	97,13	0,00	





FUNDACIÓN SECRETARIADO GITANO  
MEMORIA CORRESPONDIENTE AL EJERCICIO ANUAL TERMINADO EL 31 DE DICIEMBRE DE 2023

Impresora HP Photosmart C4080	27-08-10	92,75	92,75	0,00	
Ordenador HP COMPAQ 8000 SFF	27-08-10	692,66	692,66	0,00	
Ordenador Dell Optiplex 780 SF	25-10-10	677,32	677,32	0,00	
Ordenador Dell Optiplex 780 SF	25-10-10	677,32	677,32	0,00	
Ordenador Dell Optiplex 780 SF	25-10-10	677,32	677,32	0,00	
Ordenador Dell Optiplex 780 SF	25-10-10	677,32	677,32	0,00	
Ordenador Dell Optiplex 780 SF	25-10-10	677,32	677,32	0,00	
Ordenador Dell Optiplex 780 SF	25-10-10	677,32	677,32	0,00	
Ordenador Dell Optiplex 780 SF	25-10-10	677,32	677,32	0,00	
Ordenador Dell Optiplex 780 SF	25-10-10	677,32	677,32	0,00	
Ordenador Dell Optiplex 780 SF	25-10-10	942,82	942,82	0,00	
Multifunción HP 6500	28-10-10	393,05	393,05	0,00	
Proyector Benq	11-11-10	356,30	356,30	0,00	
Ordenador HP COMPAQ 8030 SFF	31-08-10	692,66	692,66	0,00	
Ordenador HP COMPAQ 8030 SFF	31-08-10	692,66	692,66	0,00	
Ordenador HP COMPAQ 8030 SFF	31-08-10	692,66	692,66	0,00	
Disco Duro/ Imp. Carolina y Be	31-08-10	176,94	176,94	0,00	
Ordenador HP COMPAQ 8030 SFF	29-10-10	702,10	702,10	0,00	
Pantalla HP TFT 19"	29-10-10	128,62	128,62	0,00	
Pantalla HP TFT 19"	29-10-10	128,62	128,62	0,00	
Pantalla HP TFT 19"	29-10-10	128,62	128,62	0,00	
Multifunción HP P10 8500A	15-11-10	294,41	294,41	0,00	
Portatil HP 6550b	28-10-10	1.181,66	1.181,66	0,00	
Ordenador HP COMPAQ 8000 SFF	13-12-10	719,80	719,80	0,00	
Portatil Sony VAIO e/ replicad	24-11-10	1.493,92	1.493,92	0,00	
Ordenador HP COMPAQ 8000 SFF	12-11-10	692,66	692,66	0,00	
Ordenador HP COMPAQ 8000 SFF	12-11-10	692,66	692,66	0,00	
Ordenador HP COMPAQ 8000 SFF	12-11-10	692,66	692,66	0,00	
Ordenador HP COMPAQ 8000 SFF	12-11-10	692,66	692,66	0,00	



FUNDACIÓN SECRETARIADO GITANO  
MEMORIA CORRESPONDIENTE AL EJERCICIO ANUAL TERMINADO EL 31 DE DICIEMBRE DE 2023

Ordenador HP COMPAQ 8000 SFF	12-11-10	692,66	692,66	0,00	
Ordenador HP COMPAQ 8000 SFF	12-11-10	692,66	692,66	0,00	
Ordenador HP COMPAQ 8000 SFF	12-11-10	692,66	692,66	0,00	
Ordenador HP COMPAQ 8000 SFF	12-11-10	692,66	692,66	0,00	
Ordenador HP COMPAQ 8000 SFF	12-11-10	692,66	692,66	0,00	
Ordenador HP COMPAQ 8000 SFF	12-11-10	692,66	692,66	0,00	
Impresora HP Photosmart All In	12-11-10	97,13	97,13	0,00	
Impresora HP Photosmart All In	12-11-10	97,13	97,13	0,00	
Portátil Acer One D255-08h	12-11-10	281,48	281,48	0,00	
Portátil Acer One D255-08h	12-11-10	281,48	281,48	0,00	
Portátil Acer One D255-08h	12-11-10	281,48	281,48	0,00	
Impresora HP Laser color2025n	12-11-10	507,31	507,31	0,00	
Ordenador HP COMPAQ 8100 SFF	12-01-11	1.439,60	1.439,60	0,00	
Portátil 6550b c/Track	12-01-11	1.279,12	1.279,12	0,00	
Portátil 6550b c/Track	12-01-11	1.279,12	1.279,12	0,00	
Ordenador Dell Optiplex 780 SF	22-12-10	710,45	710,45	0,00	
Ordenador Dell Optiplex 780 SF	22-12-10	710,45	710,45	0,00	
Ordenador Dell Optiplex 780 SF	22-12-10	710,45	710,45	0,00	
Ordenador Dell Optiplex 780 SF	22-12-10	710,45	710,45	0,00	
Ordenador Dell Optiplex 780 SF	22-12-10	710,45	710,45	0,00	
Ordenador Dell Optiplex 780 SF	22-12-10	710,45	710,45	0,00	
Ordenador Dell Optiplex 780 SF	22-12-10	710,45	710,45	0,00	
Mini Portátil HP 5103	13-01-11	537,25	537,25	0,00	
Mini Portátil HP 5103	13-01-11	537,25	537,25	0,00	
Portátil HP ProBook 6550b	25-01-11	1.181,65	1.181,65	0,00	
Portátil HP ProBook 6550b	07-02-11	1.181,65	1.181,65	0,00	
Proyector BenQ MP515	21-02-11	428,65	428,65	0,00	
Servidor Intel Core2 duo E8400	03-03-11	598,83	598,83	0,00	
Ordenador sobremesa X PC DIVAY	03-03-11	408,72	408,72	0,00	
Ordenador sobremesa X PC DIVAY	03-03-11	408,72	408,72	0,00	



FUNDACIÓN SECRETARIADO GITANO  
MEMORIA CORRESPONDIENTE AL EJERCICIO ANUAL TERMINADO EL 31 DE DICIEMBRE DE 2023

Ordenador sobremesa X PC DIMAY	03-03-11	426,72	426,72	0,00	0,00
Ordenador sobremesa X PC DIMAY	03-03-11	408,72	408,72	0,00	0,00
Servidor MAS SYNOLOGY DS-710	29-03-11	320,64	320,64	0,00	0,00
Fax BN SP310SF RICOH	03-02-11	645,93	645,93	0,00	0,00
Portátil 6560b eDex.	01-07-11	1.049,56	1.049,56	0,00	0,00
Ordenador HP COMPAG 8100 SFF	09-05-11	689,92	689,92	0,00	0,00
Ordenador HP COMPAG 8100 SFF	09-05-11	689,92	689,92	0,00	0,00
Ordenador HP COMPAG 8100 SFF	09-05-11	689,92	689,92	0,00	0,00
Ordenador HP COMPAG 8100 SFF	09-05-11	689,92	689,92	0,00	0,00
Ordenador HP COMPAG 8100 SFF	09-05-11	689,92	689,92	0,00	0,00
Ordenador HP COMPAG 8100 SFF	09-05-11	689,92	689,92	0,00	0,00
Ordenador HP COMPAG 8100 SFF	09-05-11	689,92	689,92	0,00	0,00
Ordenador HP COMPAG 8100 SFF	09-05-11	689,92	689,92	0,00	0,00
Ordenador HP COMPAG 8100 SFF	09-05-11	689,92	689,92	0,00	0,00
Ordenador HP COMPAG 8100 SFF	09-05-11	689,92	689,92	0,00	0,00
Ordenador HP COMPAG 8100 SFF	09-05-11	689,92	689,92	0,00	0,00
Ordenador HP COMPAG 8100 SFF	09-05-11	689,92	689,92	0,00	0,00
Ordenador HP COMPAG 8100 SFF	09-05-11	689,92	689,92	0,00	0,00
Ordenador HP COMPAG 8100 SFF	09-05-11	689,92	689,92	0,00	0,00
Ordenador HP COMPAG 8100 SFF	09-05-11	689,92	689,92	0,00	0,00
Ordenador HP COMPAG 8100 SFF	09-05-11	689,92	689,92	0,00	0,00
Ordenador HP COMPAG 8100 SFF	09-05-11	689,92	689,92	0,00	0,00
Ordenador HP COMPAG 8100 SFF	09-05-11	689,92	689,92	0,00	0,00
Ordenador HP COMPAG 8100 SFF	09-05-11	689,92	689,92	0,00	0,00
Ordenador HP COMPAG 8100 SFF	09-05-11	689,92	689,92	0,00	0,00
Ordenador HP COMPAG 8100 SFF	09-05-11	689,92	689,92	0,00	0,00
Ordenador HP COMPAG 8100 SFF	09-05-11	689,92	689,92	0,00	0,00
Ordenador HP COMPAG 8100 SFF	09-05-11	689,92	689,92	0,00	0,00



FUNDACIÓN SECRETARIADO GITANO  
MEMORIA CORRESPONDIENTE AL EJERCICIO ANUAL TERMINADO EL 31 DE DICIEMBRE DE 2023

Ordenador HP COMPAQ 8100 SFF	09-05-11	689,92	689,92	0,00	0,00
Ordenador HP COMPAQ 8100 SFF	09-05-11	689,92	689,92	0,00	0,00
Ordenador HP COMPAQ 8100 SFF	09-05-11	689,92	689,92	0,00	0,00
Ordenador HP COMPAQ 8100 SFF	09-05-11	689,92	689,92	0,00	0,00
Ordenador HP COMPAQ 8100 SFF	09-05-11	689,92	689,92	0,00	0,00
Ordenador HP COMPAQ 8100 SFF	09-05-11	689,92	689,92	0,00	0,00
Ordenador HP COMPAQ 8100 SFF	09-05-11	689,92	689,92	0,00	0,00
Ordenador HP COMPAQ 8100 SFF	09-05-11	689,92	689,92	0,00	0,00
Ordenador HP COMPAQ 8100 SFF	09-05-11	689,92	689,92	0,00	0,00
Ordenador HP COMPAQ 8100 SFF	09-05-11	689,92	689,92	0,00	0,00
Ordenador HP COMPAQ 8100 SFF	09-05-11	689,92	689,92	0,00	0,00
Ordenador HP COMPAQ 8100 SFF	09-05-11	689,92	689,92	0,00	0,00
Ordenador HP COMPAQ 8100 SFF	09-05-11	689,92	689,92	0,00	0,00
Ordenador HP COMPAQ 8100 SFF	09-05-11	689,92	689,92	0,00	0,00
Ordenador HP COMPAQ 8100 SFF	09-05-11	689,92	689,92	0,00	0,00
Ordenador HP COMPAQ 8100 SFF	09-05-11	689,92	689,92	0,00	0,00
Ordenador HP COMPAQ 8100 SFF	09-05-11	689,92	689,92	0,00	0,00
Ordenador HP COMPAQ 8100 SFF	09-05-11	689,92	689,92	0,00	0,00
Ordenador HP COMPAQ 8100 SFF	09-05-11	689,92	689,92	0,00	0,00
Ordenador HP COMPAQ 8100 SFF	09-05-11	689,92	689,92	0,00	0,00
Ordenador HP COMPAQ 8100 SFF	09-05-11	689,92	689,92	0,00	0,00
Ordenador HP COMPAQ 8100 SFF	09-05-11	689,92	689,92	0,00	0,00
Ordenador HP COMPAQ 8100 SFF	09-05-11	689,92	689,92	0,00	0,00
Ordenador HP COMPAQ 8100 SFF	09-05-11	689,92	689,92	0,00	0,00
Ordenador HP COMPAQ 8100 SFF	09-05-11	689,92	689,92	0,00	0,00
Ordenador HP COMPAQ 8100 SFF	09-05-11	689,92	689,92	0,00	0,00
Ordenador HP COMPAQ 8100 SFF	09-05-11	689,92	689,92	0,00	0,00
Ordenador HP COMPAQ 8100 SFF	09-05-11	689,92	689,92	0,00	0,00





**FUNDACIÓN SECRETARIADO GITANO**  
**MEMORIA CORRESPONDIENTE AL EJERCICIO ANUAL TERMINADO EL 31 DE DICIEMBRE DE 2023**

Ordenador HP COMPAQ 8100 SFF	09-05-11	689,92	689,92	0,00
Portatil con Docking 6550B	27-07-11	1.049,26	1.049,26	0,00
Portatil con Docking 6550B	22-07-11	1.163,70	1.163,70	0,00
Ordenador HP COMPAQ 8100 SFF	09-05-11	689,92	689,92	0,00
Ordenador HP COMPAQ 8100 SFF	09-05-11	689,92	689,92	0,00
Ordenador HP COMPAQ 8100 SFF	09-05-11	689,92	689,92	0,00
Ordenador HP COMPAQ 8100 SFF	09-05-11	689,92	689,92	0,00
Ordenador HP COMPAQ 8100 SFF	09-05-11	689,92	689,92	0,00
Ordenador HP COMPAQ 8100 SFF	09-05-11	689,92	689,92	0,00
Ordenador HP COMPAQ 8100 SFF	09-05-11	689,92	689,92	0,00
Ordenador HP COMPAQ 8100 SFF	09-05-11	689,92	689,92	0,00
Ordenador HP COMPAQ 8100 SFF	09-05-11	689,92	689,92	0,00
Ordenador HP COMPAQ 8100 SFF	09-05-11	689,92	689,92	0,00
Ordenador HP COMPAQ 8100 SFF	09-05-11	689,92	689,92	0,00
Ordenador HP COMPAQ 8100 SFF	09-05-11	689,92	689,92	0,00
Ordenador HP COMPAQ 8100 SFF	09-05-11	689,92	689,92	0,00
Ordenador HP COMPAQ 8100 SFF	09-05-11	689,92	689,92	0,00
Ordenador HP COMPAQ 8100 SFF	09-05-11	689,92	689,92	0,00
Ordenador HP COMPAQ 8100 SFF	09-05-11	689,92	689,92	0,00
Ordenador HP COMPAQ 8100 SFF	09-05-11	689,92	689,92	0,00
Ordenador HP COMPAQ 8100 SFF	09-05-11	689,92	689,92	0,00
Ordenador HP COMPAQ 8100 SFF	09-05-11	689,92	689,92	0,00
Ordenador HP COMPAQ 8100 SFF	09-05-11	689,92	689,92	0,00
Ordenador HP COMPAQ 8100 SFF	09-05-11	689,92	689,92	0,00
Ordenador HP COMPAQ 8100 SFF	09-05-11	689,92	689,92	0,00
Ordenador HP COMPAQ 8100 SFF	09-05-11	689,92	689,92	0,00
Ordenador HP COMPAQ 8100 SFF	09-05-11	689,92	689,92	0,00
Ordenador HP COMPAQ 8100 SFF	09-05-11	689,92	689,92	0,00
Ordenador HP COMPAQ 8100 SFF	09-05-11	689,92	689,92	0,00
Ordenador HP COMPAQ 8100 SFF	09-05-11	689,92	689,92	0,00
Ordenador HP COMPAQ 8100 SFF	09-05-11	689,92	689,92	0,00



FUNDACIÓN SECRETARIADO GITANO  
MEMORIA CORRESPONDIENTE AL EJERCICIO ANUAL TERMINADO EL 31 DE DICIEMBRE DE 2023

Ordenador HP COMPAQ 6100 SFF	09-05-11	589,92	589,92	0,00	0,00	
Ordenador HP COMPAQ 6100 SFF	09-05-11	589,92	589,92	0,00	0,00	
Ordenador HP COMPAQ 6100 SFF	09-05-11	589,92	589,92	0,00	0,00	
Ordenador HP COMPAQ 6100 SFF	09-05-11	589,92	589,92	0,00	0,00	
Ordenador HP COMPAQ 6100 SFF	09-05-11	589,92	589,92	0,00	0,00	
Ordenador HP COMPAQ 6100 SFF	09-05-11	589,92	589,92	0,00	0,00	
Ordenador HP COMPAQ 6100 SFF	09-05-11	589,92	589,92	0,00	0,00	
Ordenador HP COMPAQ 6100 SFF	09-05-11	589,92	589,92	0,00	0,00	
Ordenador HP COMPAQ 6100 SFF	09-05-11	589,92	589,92	0,00	0,00	
Ordenador HP COMPAQ 6100 SFF	09-05-11	589,92	589,92	0,00	0,00	
Ordenador HP COMPAQ 6100 SFF	09-05-11	589,92	589,92	0,00	0,00	
Ordenador HP COMPAQ 6100 SFF	09-05-11	589,92	589,92	0,00	0,00	
Ordenador HP COMPAQ 6100 SFF	09-05-11	589,92	589,92	0,00	0,00	
Ordenador HP COMPAQ 6100 SFF	09-05-11	589,92	589,92	0,00	0,00	
Ordenador HP COMPAQ 6100 SFF	09-05-11	589,92	589,92	0,00	0,00	
Ordenador HP COMPAQ 6100 SFF	09-05-11	589,92	589,92	0,00	0,00	
Ordenador HP COMPAQ 6100 SFF	09-05-11	589,92	589,92	0,00	0,00	
Ordenador HP COMPAQ 6100 SFF	09-05-11	589,92	589,92	0,00	0,00	
Ordenador HP COMPAQ 6100 SFF	09-05-11	589,92	589,92	0,00	0,00	
Ordenador HP COMPAQ 6100 SFF	09-05-11	589,92	589,92	0,00	0,00	
Ordenador HP COMPAQ 6100 SFF	09-05-11	589,92	589,92	0,00	0,00	
Ordenador HP COMPAQ 6100 SFF	09-05-11	589,92	589,92	0,00	0,00	
Ordenador HP COMPAQ 6100 SFF	09-05-11	589,92	589,92	0,00	0,00	
Ordenador HP COMPAQ 6100 SFF	09-05-11	589,92	589,92	0,00	0,00	
Ordenador HP COMPAQ 6100 SFF	09-05-11	589,92	589,92	0,00	0,00	
Ordenador HP COMPAQ 6100 SFF	09-05-11	589,92	589,92	0,00	0,00	
Ordenador HP COMPAQ 6100 SFF	09-05-11	589,92	589,92	0,00	0,00	
Ordenador HP COMPAQ 6100 SFF	09-05-11	589,92	589,92	0,00	0,00	
Ordenador HP COMPAQ 6100 SFF	09-05-11	589,92	589,92	0,00	0,00	
Ordenador HP COMPAQ 6100 SFF	09-05-11	589,92	589,92	0,00	0,00	

130







FUNDACIÓN SECRETARIADO GITANO  
MEMORIA CORRESPONDIENTE AL EJERCICIO ANUAL TERMINADO EL 31 DE DICIEMBRE DE 2023

Ordenador HP COMPAQ 8100 SFF	09-05-11	689,92	689,92	0,00	0,00
Ordenador HP COMPAQ 8100 SFF	09-05-11	689,92	689,92	0,00	0,00
Ordenador HP COMPAQ 8100 SFF	09-05-11	689,92	689,92	0,00	0,00
Ordenador HP COMPAQ 8100 SFF	09-05-11	689,92	689,92	0,00	0,00
Ordenador HP COMPAQ 8100 SFF	09-05-11	689,92	689,92	0,00	0,00
Ordenador HP COMPAQ 8100 SFF	09-05-11	689,92	689,92	0,00	0,00
Ordenador HP COMPAQ 8100 SFF	09-05-11	689,92	689,92	0,00	0,00
Ordenador HP COMPAQ 8100 SFF	09-05-11	689,92	689,92	0,00	0,00
Ordenador HP COMPAQ 8100 SFF	09-05-11	689,92	689,92	0,00	0,00
Ordenador HP COMPAQ 8100 SFF	09-05-11	689,92	689,92	0,00	0,00
Ordenador HP COMPAQ 8100 SFF	09-05-11	689,92	689,92	0,00	0,00
Ordenador HP COMPAQ 8100 SFF	09-05-11	689,92	689,92	0,00	0,00
Ordenador HP COMPAQ 8100 SFF	09-05-11	689,92	689,92	0,00	0,00
Ordenador HP COMPAQ 8100 SFF	09-05-11	689,92	689,92	0,00	0,00
Ordenador HP COMPAQ 8100 SFF	09-05-11	689,92	689,92	0,00	0,00
Ordenador HP COMPAQ 8100 SFF	09-05-11	689,92	689,92	0,00	0,00
Ordenador HP COMPAQ 8100 SFF	09-05-11	689,92	689,92	0,00	0,00
Ordenador HP COMPAQ 8100 SFF	09-05-11	689,92	689,92	0,00	0,00
Ordenador HP COMPAQ 8100 SFF	09-05-11	689,92	689,92	0,00	0,00
Ordenador HP COMPAQ 8100 SFF	09-05-11	689,92	689,92	0,00	0,00
Ordenador HP COMPAQ 8100 SFF	09-05-11	689,92	689,92	0,00	0,00
Ordenador HP COMPAQ 8100 SFF	09-05-11	689,92	689,92	0,00	0,00
Ordenador HP COMPAQ 8100 SFF	09-05-11	689,92	689,92	0,00	0,00
Ordenador HP COMPAQ 8100 SFF	09-05-11	689,92	689,92	0,00	0,00
Ordenador HP COMPAQ 8100 SFF	09-05-11	689,92	689,92	0,00	0,00
Ordenador HP COMPAQ 8100 SFF	09-05-11	689,92	689,92	0,00	0,00
Ordenador HP COMPAQ 8100 SFF	09-05-11	689,92	689,92	0,00	0,00
Ordenador HP COMPAQ 8100 SFF	09-05-11	689,92	689,92	0,00	0,00
Ordenador HP COMPAQ 8100 SFF	09-05-11	689,92	689,92	0,00	0,00
Ordenador HP COMPAQ 8100 SFF	09-05-11	689,92	689,92	0,00	0,00
Ordenador HP COMPAQ 8100 SFF	09-05-11	689,92	689,92	0,00	0,00
Ordenador HP COMPAQ 8100 SFF	09-05-11	689,92	689,92	0,00	0,00





FUNDACIÓN SECRETARIADO GITANO  
MEMORIA CORRESPONDIENTE AL EJERCICIO ANUAL TERMINADO EL 31 DE DICIEMBRE DE 2023

Impresora HP Laser color2025n	09-08-11	341,02	341,02	0,00
Impresora HP Laser color2025n	09-08-11	341,02	341,02	0,00
Impresora HP Laser color2025n	09-08-11	341,02	341,02	0,00
Impresora HP Laser color2025n	09-08-11	341,02	341,02	0,00
Impresora HP Laser color2025n	09-08-11	341,02	341,02	0,00
Impresora HP Laser color2025n	09-08-11	341,02	341,02	0,00
Impresora HP Laser color2025n	09-08-11	341,02	341,02	0,00
Impresora HP Laser color2025n	09-08-11	341,02	341,02	0,00
Impresora HP Laser color2025n	09-08-11	341,02	341,02	0,00
Impresora HP Laser color2025n	09-08-11	341,02	341,02	0,00
Impresora HP Laser color2025n	09-08-11	341,02	341,02	0,00
Impresora HP Laser color2025n	09-08-11	341,02	341,02	0,00
Impresora HP Laser color2025n	09-08-11	341,01	341,01	0,00
Impresora HP Laser color2025n	09-08-11	341,01	341,01	0,00
Impresora PRO P1606DN BIN	09-08-11	200,30	200,30	0,00
Impresora PRO P1606DN BIN	09-08-11	200,30	200,30	0,00
Impresora PRO P1606DN BIN	09-08-11	200,30	200,30	0,00
Impresora PRO P1606DN BIN	09-08-11	200,30	200,30	0,00
Impresora PRO P1606DN BIN	09-08-11	200,30	200,30	0,00
Impresora PRO P1606DN BIN	09-08-11	200,30	200,30	0,00
Impresora PRO P1606DN BIN	09-08-11	200,30	200,30	0,00
Impresora PRO P1606DN BIN	09-08-11	200,30	200,30	0,00
Impresora PRO P1606DN BIN	09-08-11	200,30	200,30	0,00
Impresora PRO P1606DN BIN	09-08-11	200,30	200,30	0,00
Impresora PRO P1606DN BIN	09-08-11	200,30	200,30	0,00
Impresora PRO P1606DN BIN	09-08-11	200,30	200,30	0,00
Impresora PRO P1606DN BIN	09-08-11	200,30	200,30	0,00
Impresora PRO P1606DN BIN	09-08-11	200,30	200,30	0,00
Impresora PRO P1606DN BIN	09-08-11	200,30	200,30	0,00
Impresora PRO P1606DN BIN	09-08-11	200,30	200,30	0,00
HP ScanJet 6590C Digital	09-08-11	362,72	362,72	0,00
HP ScanJet 6590C Digital	09-08-11	362,72	362,72	0,00
HP ScanJet 6590C Digital	09-08-11	362,72	362,72	0,00

134





FUNDACIÓN SECRETARIADO GITANO  
MEMORIA CORRESPONDIENTE AL EJERCICIO ANUAL TERMINADO EL 31 DE DICIEMBRE DE 2023

HP ScanJet 5590C Digital	09-06-11	362,72	362,72	0,00	0,00
HP ScanJet 5590C Digital	09-06-11	362,72	362,72	0,00	0,00
HP ScanJet 5590C Digital	09-06-11	362,72	362,72	0,00	0,00
HP ScanJet 5590C Digital	09-06-11	362,72	362,72	0,00	0,00
HP ScanJet 5590C Digital	09-06-11	362,72	362,72	0,00	0,00
HP ScanJet 5590C Digital	09-06-11	362,72	362,72	0,00	0,00
HP ScanJet 5590C Digital	09-06-11	362,72	362,72	0,00	0,00
HP ScanJet 5590C Digital	09-06-11	362,72	362,72	0,00	0,00
HP ScanJet 5590C Digital	09-06-11	362,72	362,72	0,00	0,00
HP ScanJet 5590C Digital	09-06-11	362,72	362,72	0,00	0,00
HP ScanJet 5590C Digital	09-06-11	362,72	362,72	0,00	0,00
HP ScanJet 5590C Digital	09-06-11	362,72	362,72	0,00	0,00
HP ScanJet 5590C Digital	09-06-11	362,72	362,72	0,00	0,00
HP ScanJet 5590C Digital	09-06-11	362,72	362,72	0,00	0,00
HP ScanJet 5590C Digital	09-06-11	362,72	362,72	0,00	0,00
HP ScanJet 5590C Digital	09-06-11	362,72	362,72	0,00	0,00
HP ScanJet 5590C Digital	09-06-11	362,72	362,72	0,00	0,00
HP ScanJet 5590C Digital	09-06-11	362,72	362,72	0,00	0,00
HP ScanJet 5590C Digital	09-06-11	362,72	362,72	0,00	0,00
HP ScanJet 5590C Digital	09-06-11	362,72	362,72	0,00	0,00
HP ScanJet 5590C Digital	09-06-11	362,72	362,72	0,00	0,00
HP ScanJet 5590C Digital	09-06-11	362,72	362,72	0,00	0,00
HP ScanJet 5590C Digital	09-06-11	362,72	362,72	0,00	0,00
HP ScanJet 5590C Digital	09-06-11	362,72	362,72	0,00	0,00
HP ScanJet 5590C Digital	09-06-11	362,72	362,72	0,00	0,00
HP ScanJet 5590C Digital	09-06-11	362,72	362,72	0,00	0,00
HP ScanJet 5590C Digital	09-06-11	362,72	362,72	0,00	0,00
HP ScanJet 5590C Digital	09-06-11	362,72	362,72	0,00	0,00
HP ScanJet 5590C Digital	09-06-11	362,72	362,72	0,00	0,00
HP ScanJet 5590C Digital	09-06-11	362,72	362,72	0,00	0,00
HP ScanJet 5590C Digital	09-06-11	362,72	362,72	0,00	0,00
HP ScanJet 5590C Digital	09-06-11	362,72	362,72	0,00	0,00
HP ScanJet 5590C Digital	09-06-11	362,72	362,72	0,00	0,00
HP ScanJet 5590C Digital	09-06-11	362,72	362,72	0,00	0,00
HP ScanJet 5590C Digital	09-06-11	362,72	362,72	0,00	0,00

*[Handwritten signatures]*



FUNDACIÓN SECRETARIADO GITANO  
MEMORIA CORRESPONDIENTE AL EJERCICIO ANUAL TERMINADO EL 31 DE DICIEMBRE DE 2023

Servidor NAS + 7 Discos duros	01-09-11	636,02	636,02	0,00
Portátil 10660 c/Dock,	03-10-11	1.080,56	1.080,56	0,00
Servidor Proliant DL380 12 GB.	08-10-11	7.444,61	7.444,61	0,00
Servidor Proliant DL380 12 GB.	08-10-11	7.444,62	7.444,62	0,00
Servidor Proliant DL380 12 GB.	08-10-11	7.444,62	7.444,62	0,00
Toshiba Satellite Pro C660-27X	15-11-11	636,56	636,55	0,00
Proyector Benq	25-11-11	359,90	359,90	0,00
Portátil Toshiba C-660	12-12-11	636,06	614,84	60,22
Cámara de Vídeo Sony (Indesmit)	12-12-11	254,51	254,51	0,00
Impresora Láser HP P2055dh	14-11-11	266,33	266,33	0,00
Portátil HP E30	20-12-11	491,28	491,08	0,00
Portátil HP E30	20-12-11	491,28	491,08	0,00
Portátil HP E560B	22-12-11	832,22	832,21	0,00
Cámara de fotos CANON (KUS 230	22-12-11	242,39	242,39	0,00
Video Cámara Sony DCR-SX21E	22-12-11	188,50	188,50	0,00
Monitor LCD LE1901W	27-10-11	130,89	130,89	0,00
Portátil HP Probook 5330M	10-02-12	603,71	603,71	0,00
HP 2000 DUAL, HP2000TB 6G, HP	17-05-12	11.150,08	11.150,08	0,00
Portátil Probook 6550B	23-02-12	841,66	841,66	0,00
Ordenador Carmen Cayuela	29-03-12	543,93	543,93	0,00
DELL COMPUTER SA	30-05-12	320,96	320,96	0,00
LASERJET, HP3300, MONITOR	09-03-12	921,86	921,86	0,00
P3300 SFF PENT G850 5000B 2GB	06-06-12	457,38	457,38	0,00
PROCURVE SWITCH 2610-48G	26-06-12	846,25	846,25	0,00
ORDENADOR 6550 C13-2350M 4GB	17-07-12	824,58	824,58	0,00
ORDENADOR P3300 SFFPENT G850 5	26-06-12	473,62	473,62	0,00
Portátil HP 35,6 CM LED Gris M	27-09-12	765,82	765,82	0,00
Oxvan P350MT (C) 2120 500GB4GB	19-10-12	888,20	888,20	0,00
PROBOOK 4540 C5 2450M CORDOBA	31-10-12	736,85	736,85	0,00



FUNDACIÓN SECRETARIADO GITANO  
MEMORIA CORRESPONDIENTE AL EJERCICIO ANUAL TERMINADO EL 31 DE DICIEMBRE DE 2023

PROBOOK 4540 C6 SALAMANCA	11-10-12	791,34	791,34	0,00	0,00
H4TB RE 14MB ENTERPRISE DRIVE	30-11-12	483,50	483,50	0,00	0,00
CAMARA CANON COMPACTA POWERSHO	07-11-12	218,95	218,95	0,00	0,00
PROBOOK 4540S C15 3210M 500GB	27-12-12	730,96	730,96	0,00	0,00
EQUIPOS HP ZGB 2908 PC3 - 1020	31-12-12	104.927,39	104.927,39	0,00	0,00
Disco duro tarjetas red vídeo5	31-12-12	612,54	612,54	0,00	0,00
P5500 MT C13 2120 500GB AGB	19-10-12	2.064,60	2.064,60	0,00	0,00
P5500 MT C13 2120 500GB AGB	19-10-12	1.376,40	1.376,40	0,00	0,00
P5500 MT C13 2120 500GB AGB	19-10-12	102,20	102,20	0,00	0,00
P5500 MT C13 2120 500GB AGB	19-10-12	668,20	668,20	0,00	0,00
P5500 MT C13 2120 500GB AGB	19-10-12	1.376,40	1.376,40	0,00	0,00
P5500 MT C13 2120 500GB AGB	19-10-12	1.376,40	1.376,40	0,00	0,00
HGST TRAVELSTART 5K100 HT66410	31-12-12	90,31	90,31	0,00	0,00
lred red informatica Alicante	30-07-12	11.092,00	11.092,00	0,00	0,00
LASERJET PRO 400 M451NW/MFP	18-01-13	361,97	361,97	0,00	0,00
PROBOOK 4540S C15 3210M 500GB	12-03-13	2.219,31	2.219,31	0,00	0,00
PROBOOK 4540S C15 3210M 500GB	12-03-13	739,77	739,77	0,00	0,00
PROBOOK 4540S C15 3210M 500GB	12-03-13	739,77	739,77	0,00	0,00
PROBOOK 4540S C15 3210M 500GB	12-03-13	739,77	739,77	0,00	0,00
SWITCH CISCO SG301-32 MINI GB1	10-04-13	1.999,97	1.999,97	0,00	0,00
Portatil PROBOOK 4540S C15 321	26-04-13	755,10	755,10	0,00	0,00
Disco Duro, Teclado, Ratón, We	01-07-13	1.177,33	1.177,33	0,00	0,00
SFF 4000 C13 3210 500GB 4GB DV	21-08-13	679,44	679,44	0,00	0,00
HP 8GB 2804 PC1, SYNC BACKUP	21-08-13	12.935,96	12.935,96	0,00	0,00
Ordenadores BUNDLE HP E3	01-10-13	1.522,18	1.522,18	0,00	0,00
Portatil HP ProBook 430 G1 - C	01-10-13	739,07	739,07	0,00	0,00
Ordenador y Portatil Impresora	09-10-13	1.598,62	1.598,62	0,00	0,00
Ordenador Portatil HP 650 Core	01-10-13	446,40	446,40	0,00	0,00
Aspiración Memoria Servidor	01-11-13	2.118,76	2.118,76	0,00	0,00



FUNDACIÓN SECRETARIADO GITANO  
MEMORIA CORRESPONDIENTE AL EJERCICIO ANUAL TERMINADO EL 31 DE DICIEMBRE DE 2023

Portátil PROBOOK 4540S C16/223	01-11-13	735,39	735,39	0,00	
Portátil PROBOOK 4540S C16/223	01-11-13	735,39	735,39	0,00	
Portátil PROBOOK 4540S C16/223	01-11-13	735,39	735,39	0,00	
Portátil PROBOOK 4540S C16/223	01-11-13	735,39	735,39	0,00	
Ordenador 4300 SFF C13 3220	01-11-13	1.989,24	1.989,24	0,00	
Ordenador 4300 SFF C13 3220	01-11-13	1.326,16	1.326,16	0,00	
Portátil HP 9470M IS 3477U DDC	01-11-13	1.739,96	1.739,96	0,00	
Ordenador Bundle G12n	31-12-13	770,77	770,77	0,00	
ORDENADOR HP COMPAG ELITE AV1L	31-12-13	770,77	770,77	0,00	
Portátil hp Pavilion 450G3	31-12-13	803,79	803,79	0,00	
Ordenador HP Compaq 54-13/0463	31-12-13	1.398,54	1.398,54	0,00	
Impresora HP	31-12-13	692,20	692,20	0,00	
Ordenador Bundle	31-12-13	770,77	770,77	0,00	
Ordenador HP Compaq 4310	01-01-14	770,77	770,77	0,00	
SWITCH CISCO SG300-52 MINI GBI	01-01-14	1.399,97	1.399,97	0,00	
Servidor NAS Synology Disk	27-06-14	1.738,38	1.738,38	0,00	
Hewlett Packard HP LJ 1022	04-07-14	100,30	100,00	0,00	
Hewlett Packard HP LJ 4253N	04-07-14	700,00	700,00	0,00	
Hewlett Packard HP LJ CP2023N	04-07-14	350,00	350,00	0,00	
Hewlett Packard HP LJ P2015	04-07-14	200,00	200,00	0,00	
PRODESK 400G1 SFF INTEL COREI5	31-07-14	636,85	636,85	0,00	
Portátil HP350 Core i5Pentium R4500	30-12-14	532,40	532,40	0,00	
Portátil HP350 Core i5Pentium Angel Joel Mendoc	30-12-14	532,40	532,40	0,00	
Ordenador HP ProDesk 403 G2 MT Core i5 4590S/G3	25-05-15	692,64	692,64	0,00	
Ordenador HP ProDesk 403 G2 MT Core i5 4590S/G3	25-05-15	692,64	692,64	0,00	
Ordenador HP ProDesk 403 G2 MT Core i5 4590S/G3	25-05-15	692,64	692,64	0,00	
Ordenador HP ProDesk 403 G2 MT Core i5 4590S/G3	25-05-15	692,64	692,64	0,00	
Portátil HP 250 G3 CORE I5 4590S/G3	25-05-15	1.515,14	1.515,14	0,00	
Escaner documental Epson workForce Canon IXUS 170	30-05-15	779,69	779,69	0,00	



FUNDACIÓN SECRETARIADO GITANO  
MEMORIA CORRESPONDIENTE AL EJERCICIO ANUAL TERMINADO EL 31 DE DICIEMBRE DE 2023

Portátil HP ProBook 430G2 Core i3 San Sebastián	11-06-15	722,18	722,18	0,00	
Portátil HP250 G3_Core i3 4005U/1,7 San Sebastián	11-06-15	2.049,26	2.049,26	0,00	
Portátil HP 250 G3 Core i3 4005U Vitoria	11-06-15	1.024,63	1.024,63	0,00	
Portátil HP ProBook 430G2 Core i3 Vitoria	11-06-15	1.444,38	1.444,38	0,00	
Donación Portátil y Dockstation Pelayo Leon	24-06-15	406,00	406,00	0,00	
Donación Impresora HP 1600 CNW7529L C. Real Pelayo	24-06-15	200,30	200,30	0,00	
Donación Impresora Jerez Pelayo Jerez	24-06-15	350,00	350,00	0,00	
Donación Impresora P4014 Villaverde Pelayo	24-06-15	434,84	434,84	0,00	
Escaner HP Scanjet G4050 Burgos	01-10-15	262,60	262,60	0,00	
MTF Ricoh EQUIPO MP332SPC Laser 1	01-10-15	315,49	315,45	0,00	
Fotocopiadora Ricoh MP 2000 Leon	01-10-15	111,52	111,52	0,00	
Fotocopiadora Ricoh MP 2000 Caseres	01-10-15	111,52	111,52	0,00	
Fotocopiadora Ricoh MP 2000 BURGOS	01-10-15	111,52	111,52	0,00	
Fotocopiadora Ricoh MP 2000 ALEACETE	01-10-15	111,60	111,60	0,00	
Fotocopiadora Ricoh MP 2000 BADAJOZ	01-10-15	111,60	111,60	0,00	
Fotocopiadora Ricoh MP 2000 CIUDAD REAL	01-10-15	111,60	111,60	0,00	
Fotocopiadora Ricoh MP 2000 PAMPLONA	01-10-15	111,60	111,60	0,00	
Nikon D5300 +18-55/VR/1 EST.+LUB.+SELF	27-11-15	665,05	665,05	0,00	
Ordenador HP 8000 SFF	01-01-12	999,95	999,95	0,00	
Ordenador HP Compaq 8000 SFF	01-01-12	591,00	591,00	0,00	
Impresora Inkjet Trends NABUT	01-01-12	189,93	189,93	0,00	
Portátil HP ProBook 450 G3 Core i3	08-04-16	724,79	724,78	0,01	
Portátil HP ProBook 450Core	08-04-16	724,79	724,78	0,01	
Impresora HPColor LaserJet	08-04-16	454,38	454,37	0,01	
Portátil HP 250-G4 Core i3	08-04-16	543,29	543,29	0,00	
Impresora HP color laserJet	08-04-16	454,38	454,37	0,01	
Ordenador HP de sobremesa Modelo 290 G2	10-05-16	666,17	666,16	0,01	
Ordenador HP de sobremesa modelo ProDesk 400 SFF	10-05-16	666,70	666,70	0,00	
Cámara Digital Canon 80US 17f	10-05-16	137,02	137,02	0,00	





FUNDACIÓN SECRETARIADO GITANO  
MEMORIA CORRESPONDIENTE AL EJERCICIO ANUAL TERMINADO EL 31 DE DICIEMBRE DE 2023

HP Laser Color M377NW Electronic HP Core Next Busi	17-08-16	478,05	478,04	0,01	
Portatil ProBook 450 G3 Core i5 6280 2.3 1380x8 DVD	22-08-16	855,24	855,24	0,00	
Certificación compra e instalación del UPS en CPU	01-08-16	9.638,86	9.638,86	0,00	
HP Business Desktop 260 G2 CORE 3 4GB DDR 500GB	05-08-16	599,24	599,24	0,00	
Ordenador sobremesa HP Business Desktop 260 G2	05-08-16	599,24	599,24	0,00	
6 Tablets HGENN8CH, HGENN8NQ, HGENN8PR	02-08-16	1.349,63	1.349,64	-0,01	
FOT Ricoh MP 2352SP V residual renting 97613603005	11-11-16	7,26	7,26	0,00	
HP COLOR LASERJET PRO IMPRESORA	19-10-16	1.008,05	1.008,05	0,00	
Notebook 440 Intel 7265 8GB 14LED	22-11-16	936,98	936,98	0,00	
Notebook 440 Intel 7265 8GB 14LED	22-11-16	936,98	936,98	0,00	
Notebook 440 Intel 7265 8GB 14LED	22-11-16	936,98	936,99	0,00	
Notebook 440 Intel 7265 8GB 14LED	22-11-16	936,98	936,99	0,00	
Notebook 440 Intel 7265 8GB 14LED	22-11-16	936,98	936,99	0,00	
Portatil Lenovo B5400 A4q Sub 6540VFC-4REEE6	30-08-16	512,00	512,00	0,00	
Ordenador PICEDESK 400INTEL CORE	20-10-16	813,85	813,85	0,00	
12 equipos informáticos completos Donac United Way	31-12-17	5.000,00	5.000,00	0,00	
2 Uds Modelo base de PC Notebook HP Probook	01-08-17	6.728,40	6.728,40	0,00	
Disco duro Toshiba casvio 1TB 2,5 USB 3.0 Barrido	07-11-17	150,23	150,23	0,00	
hp laser pro MFP M133nw Impresora Catélica	01-04-17	865,08	865,08	0,00	
HP ProBook 440 G517 8GB 500GB WIN10 PRO	20-12-17	2.108,55	2.108,55	0,00	
HP ProBook 462 G4 Core i7 7500U 32.7 GHz Win 10 P	12-08-17	1.037,07	1.037,07	0,00	
Hp ProBook 640 G3 14 Core i5	26-10-17	996,79	996,79	0,00	
HP ProDesk 400 G4 micro form Core i7 CPU	14-13-17	1.039,60	1.039,60	0,00	
LENOVO TAB 3 X91F Z40X TABLETA ANDROID	05-08-17	197,64	197,64	0,00	
Monitor LCD HP Home	10-11-17	1.158,37	1.158,37	0,00	
Monitor V214 a	31-10-17	706,01	706,01	0,00	
Ordenador de Sobremesa	31-10-17	2.458,72	2.458,72	0,00	
Ordenador HP 238 G2 Core	22-09-17	585,42	585,42	0,00	
Ordenador Portatil Elitebook 840	08-01-17	996,25	996,25	0,00	

FUNDACIÓN SECRETARIADO GITANO  
MEMORIA CORRESPONDIENTE AL EJERCICIO ANUAL TERMINADO EL 31 DE DICIEMBRE DE 2023

Portátil Barcelona	07-11-17	4.479,18	4.479,18	0,00	
Portátil HP EliteBook Folio G1 Core M5 6Y5A	04-01-17	1.789,69	1.789,69	0,00	
Portátil HP ProBook 450 G5-8200U 15,9 4GB	18-01-17	835,23	835,23	0,00	
PROBOOK 450 G4 8-7200U 500GB 4GB	26-05-17	798,96	798,51	0,00	
ProBook 450Core i5 Portátil	13-12-17	1.205,71	1.238,71	0,00	
ProBook 450Core i7 G7 Portátil	13-12-17	982,37	982,37	0,00	
Proyector DLP	16-08-17	377,52	377,52	0,00	
Proyector DLP Optoma S321-3D Ready-676p	14-02-17	314,66	314,60	0,00	
Proyector LCD Épace EB W31	18-01-17	597,40	597,40	0,00	
PROYECTOR PHILIPS PICOPHX PPX4360	05-06-17	283,06	283,06	0,00	
Hp ProBook 650G3 Corei5 Portátil	20-02-18	881,38	881,38	0,00	
Ordenador sobremesa Nuria Diaz	20-02-18	718,67	718,67	0,00	
Impresora Color HP LaserJet	21-02-18	325,56	325,56	0,00	
Portátil HP290 G6 39/6	08-03-18	653,94	653,94	0,00	
Hp ProDesk 400 G4 Aviles	20-03-18	305,25	305,25	0,00	
Hp ProDesk 400 G4 Oviedo	20-03-18	1.883,08	1.883,08	0,00	
Portátil hp 250 G5 i3-8035U 500GB	30-04-18	1.054,93	1.084,93	0,00	
Tablet Samsung Galaxy Aviles	17-04-18	1.564,06	1.564,06	0,00	
Tablet Samsung Galaxy Aviles	14-04-18	1.232,81	1.232,81	0,00	
ProDesk 401 Intel Core i5	21-05-18	2.281,27	2.281,27	0,00	
HP EliteBook 850	05-09-18	1.192,38	1.192,39	0,00	
Proyector portátil	06-09-18	1.255,25	1.255,26	-0,01	
HP ProBook 450 G5	05-10-18	1.849,51	1.849,51	0,00	
Equipos Informáticos Zaragoza	18-10-18	271,40	271,40	0,00	
Equipo Informático Zamora	18-10-18	-67,86	67,86	0,00	
Equipos Informáticos Vitoria	18-10-18	203,51	203,51	0,00	
Equipos Informáticos Vigo	18-10-18	203,51	203,51	0,00	
Equipos Informáticos Valladolid	18-10-18	203,51	203,51	0,00	
Equipos Informáticos Valencia	18-10-18	203,51	203,51	0,00	



FUNDACIÓN SECRETARIADO GITANO  
MEMORIA CORRESPONDIENTE AL EJERCICIO ANUAL TERMINADO EL 31 DE DICIEMBRE DE 2023

Equipos Informáticos Talavera	16-10-16	135,63	135,63	0,00
Equipos Informáticos Sevilla	16-10-16	203,52	203,52	0,00
Equipos Informáticos Sevilleo	16-10-16	135,62	135,62	0,00
Equipos Informáticos Santiago	16-10-16	203,51	203,51	0,00
Equipos Informáticos Santander	16-10-16	271,40	271,40	0,00
Equipos Informáticos San Sebastián	16-10-16	67,86	67,86	0,00
Equipos Informáticos Salamanca	16-10-16	203,51	203,51	0,00
Equipos Informáticos Extremal	16-10-16	456,94	456,94	0,00
Equipos Informáticos Palencia	16-10-16	203,51	203,51	0,00
Equipos Informáticos Murcia	16-10-16	203,51	203,51	0,00
Equipos Informáticos Málaga	16-10-16	203,51	203,51	0,00
Equipos Informáticos Villaverde	16-10-16	203,51	203,51	0,00
Equipos Informáticos Cerabenschel	16-10-16	203,51	203,51	0,00
Equipos Informáticos Jerez	16-10-16	67,86	67,86	0,00
Equipos Informáticos Jaen	16-10-16	67,86	67,86	0,00
Equipos Informáticos Huelva	16-10-16	203,51	203,51	0,00
Equipos Informáticos Elche	16-10-16	135,62	135,62	0,00
Equipos Informáticos Don Benito	16-10-16	67,86	67,86	0,00
Equipos Informáticos Córdoba	16-10-16	271,41	271,41	0,00
Equipos Informáticos Ciudad Real	16-10-16	203,52	203,52	0,00
Equipos Informáticos Castellón	16-10-16	67,86	67,86	0,00
Equipos Informáticos Barcelona	16-10-16	67,86	67,86	0,00
Equipos Informáticos Badajoz	16-10-16	67,86	67,86	0,00
Equipos Informáticos Albacete	16-10-16	203,51	203,51	0,00
HP ProBook 450 G5 Portátil	16-11-16	986,69	986,69	0,00
Portátil HP IDS JMA 17-4550 450	16-12-16	1.973,39	1.973,39	0,00
Equipos Informáticos Avilas	21-12-16	7.551,04	7.551,04	0,00
Torre Ordenador, Monitor, impresora F. A77	20-01-19	1.999,62	1.999,62	0,00
HP Pro Book 450 F. FAC-201901461	21-02-19	2.156,41	2.156,41	0,00



FUNDACIÓN SECRETARIADO GITANO  
MEMORIA CORRESPONDIENTE AL EJERCICIO ANUAL TERMINADO EL 31 DE DICIEMBRE DE 2023

Pantallas y gases nublados virtual F. 450715	21-03-19	6.821,34	6.821,04	0,00
Ordenador, Monitor Caseres F. FAC-201900735	25-03-19	599,17	599,17	0,00
Tabletas, y otros F. FAC-201901398	21-05-19	1.337,93	1.337,93	0,00
Ordenador HP 256 G7 8GB RAM I. FAC-201901441	03-05-19	669,57	669,57	0,00
Ordenador Portatil Dell F. 1-190088	06-05-19	1.376,98	1.376,98	0,00
Ordenador Portatil Dell Vostro	01-01-19	985,69	985,69	0,00
Ordenadores concierto Valencia	17-07-19	4.305,31	4.906,31	0,00
Ordenadores concierto Valencia	17-07-19	4.305,31	4.906,31	0,00
Ordenadores concierto Valencia	17-07-19	4.305,31	4.906,31	0,00
Ordenadores concierto Valencia	17-07-19	4.305,31	4.906,31	0,00
Ordenadores concierto Valencia	17-07-19	9.812,51	9.812,51	0,00
HP940M15 8 GB/WEB/SSD480/W10	01-08-19	9.147,50	9.147,50	0,00
Ordenador Compaq + monitor Central	05-03-19	654,49	654,49	0,00
Ordenador HP Compaq	17-05-19	413,08	372,03	41,06
Ordenador HP Compaq	17-05-19	161,59	161,59	0,00
Ordenador HP Compaq	17-05-19	206,55	206,55	0,00
Ordenador HP Compaq	17-05-19	206,55	206,55	0,00
Ordenador HP Compaq	15-04-19	51,08	51,08	0,00
Ordenador HP Compaq	15-04-19	68,67	68,67	0,00
Ordenador HP Compaq	15-04-19	298,70	298,70	0,00
Ordenador HP Compaq	15-04-19	73,32	73,32	0,00
Ordenador HP Compaq	15-04-19	68,67	68,67	0,00
Ordenador HP Compaq	15-04-19	134,22	134,22	0,00
Ordenador HP Compaq	15-04-19	68,67	68,67	0,00
Ordenador Compaq Central	17-05-19	1.800,77	1.800,77	0,00
Proyector Optima Valladolid	31-07-19	359,37	359,37	0,00
Ordenador HP 400G5 SFF 8GB/500GBR/256PC	05-03-19	843,91	843,91	0,00
HP ProBook 430 G3 y Proyector	08-08-19	72,00	72,00	0,00
HP ProBook 430 G3 y Proyector	08-08-19	71,99	71,99	0,00

Lenovo Tab 10 tabletas Android	05-09-19	2.233,36	2.233,36	0,00	0,00
Ordenador HP Compaq	16-09-19	112,63	112,63	0,00	0,00
Ordenador HP Compaq	16-09-19	132,04	132,04	0,00	0,00
Ordenador HP Compaq	16-09-19	264,33	264,33	0,00	0,00
Samsung flip WAMH	30-09-19	2.968,70	2.968,70	0,00	0,00
SWICH Informatics	07-10-19	3.509,00	3.509,00	0,00	0,00
Tableta 2 android lenovo	08-10-19	346,42	346,42	0,00	0,00
Ordenador Portatil y Plaficadora	11-10-19	1.356,00	1.356,00	0,00	0,00
Impresora Multifuncional Fra. FAC-201903007	16-11-19	423,80	423,80	0,00	0,00
Ordenadores HP230G1_SFF_CORE I3	16-11-19	2.661,35	2.661,35	0,00	0,00
HP probok 640 G2 I5	20-11-19	501,48	501,48	0,00	0,00
Ordenador HP 400 G6 SFF I6	30-12-19	2.462,40	2.462,40	0,00	0,00
Ordenadores Dell vostro 3591 F.6548174	31-12-20	4.666,34	4.666,34	44,47	44,47
Ordenadores Dell vostro 3591 F.6548175	31-12-20	2.937,90	2.937,90	0,01	0,01
3 LENOVO THINKPAD F.20200545	30-12-20	3.346,86	3.346,86	30,41	30,41
Equipos informáticos Salsador F.65487830	26-12-20	3.038,00	3.038,00	21,01	21,01
TAB M10 SNAPDRACON 429 7GB Sevilla F.65487056	22-12-20	5.717,27	5.717,27	10,00	10,00
Portatiles Murcia 1, F.203488	22-12-20	5.998,07	5.998,07	16,80	16,80
Lugo F. 7160637293	15-12-20	457,82	457,82	215,17	215,17
Acer Extensa 15 EX215-22G-R63A F.65485750	14-12-20	627,42	627,42	6,19	6,19
Portatil marca ACER	09-12-20	687,26	687,26	0,00	0,00
2 Portátiles ACER Extensa 15 S-1036G1 F.20209609	19-11-20	1.507,66	1.507,66	0,00	0,00
Portatil Dell Vostro 3591 F.65480635	04-11-20	676,48	676,48	0,00	0,00
Ordenadores Dell Vostro 3591 - Core i6	03-11-20	669,89	669,89	0,00	0,00
Ordenadores Dell Vostro 3591 - Core i5	03-11-20	669,89	669,89	0,00	0,00
Ordenadores Dell Vostro 3591 - Core i6	03-11-20	669,90	669,90	0,00	0,00
Ordenadores Dell Vostro 3591 - Core i6	03-11-20	669,89	669,89	0,00	0,00
Ordenadores Dell Vostro 3591 - Core i6	03-11-20	669,89	669,89	0,00	0,00
Ordenadores Dell Vostro 3591 - Core i6	03-11-20	669,89	669,89	0,00	0,00
Ordenadores Dell Vostro 3591 - Core i6	03-11-20	669,89	669,89	0,00	0,00

FUNDACIÓN SECRETARIADO GITANO  
MEMORIA CORRESPONDIENTE AL EJERCICIO ANUAL TERMINADO EL 31 DE DICIEMBRE DE 2023

Equipos informáticos F.T. 2060	26-08-20	5.038,25	5.838,25	0,00	0,00
ORDENADORES, DONADOS BSCH	31-10-20	2.500,00	2.500,00	0,00	0,00
Monitor LED - 24	03-10-20	142,64	142,64	0,00	0,00
Monitor LED - 24	03-10-20	142,64	142,64	0,00	0,00
Monitor LED - 24	03-10-20	142,64	142,64	0,00	0,00
Monitor LED - 24	03-10-20	142,63	142,63	0,00	0,00
Monitor LED - 24	03-10-20	142,63	142,63	0,00	0,00
Monitor LED - 24	03-10-20	142,63	142,63	0,00	0,00
Impresora SP C2610SFNW F.65474303	15-09-20	466,15	466,15	0,00	0,00
Portátil Pamplona	02-09-20	647,06	647,06	0,00	0,00
Ordenador Portátil	04-06-20	1.345,52	1.345,52	0,00	0,00
Telefonos Samsung Galaxy	30-03-20	7.941,67	7.941,67	0,00	0,00
Copilax 3070 Micro Ourense y Feral	11-03-20	2.250,80	2.250,60	0,00	0,00
HP LaserJet Pro MFP, Pantalla Samsung	06-03-20	3.560,26	3.560,26	0,00	0,00
Fachus PC C20-03177	28-02-20	6.193,26	6.193,26	0,00	0,00
Fachus PC C20-03197	27-02-20	83,73	83,73	0,00	0,00
Ki Oca Note HP840 G2 15	25-02-20	2.322,47	2.322,47	0,00	0,00
HP P2000 TB 60 SAS	19-02-20	598,95	598,95	0,00	0,00
LaserJet Pro MFP M4428FDW	17-02-20	393,79	393,79	0,00	0,00
Ki Oca Note HP 840G2 15	07-02-20	822,80	822,80	0,00	0,00
Ki Oca Note HP 840G2 15 ICB	07-02-20	411,40	411,40	0,00	0,00
Logitech Conference Group Videconferencia	31-01-20	1.191,26	1.191,26	0,00	0,00
4 PORTÁTIL HP 265 G7 F.1604542	15-01-21	2.498,89	2.441,83	57,06	57,06
Portátiles Asturias F.F210401	12-02-21	1.533,43	1.490,47	73,96	73,96
Portátiles Asturias F.F210401	12-02-21	1.533,43	1.490,47	72,96	72,96
Portátiles Asturias F.F210401	12-02-21	1.533,43	1.490,47	73,96	73,96
Portátiles Asturias F.F210401	12-02-21	1.533,44	1.490,48	72,96	72,96
Portátil Elite E6215-52 C15-1088G1 F.65492307	04-02-21	666,17	638,36	27,81	27,81
Portátil T14 Decima generación F.F210401	15-02-21	1.888,40	1.888,76	100,64	100,64



FUNDACIÓN SECRETARIADO GITANO  
MEMORIA CORRESPONDIENTE AL EJERCICIO ANUAL TERMINADO EL 31 DE DICIEMBRE DE 2023

HP 250 G8 Miras F.21/210082	19-02-21	859,10	812,71	46,39
NAS Synology DiskStation F.1094152670	30-03-21	1.050,26	964,10	86,16
Disco Duro CH30 146 12TB HG8T F.N-1218	16-03-21	2.194,94	2.002,09	172,85
Portátil HP 250 G8 IS 1/256 GB F.1094156940	21-05-21	2.016,28	982,75	1.033,53
Portátil HP 250 G8 IS 1/256 GB F.1094156206	03-05-21	725,04	617,62	108,42
Donac ordenador AF1738 y mob AF1736	26-05-21	6.190,00	5.305,35	884,65
Portátiles HP 250 G8 IS-1135G7 F.85509836	17-05-21	3.306,06	2.766,94	539,14
Lenovo V15 G2 IFL 15.6" F.V121007976	27-07-21	1.906,46	1.527,41	379,07
15 Portátiles TTL 15.6" IS 10GEN F.F212731	16-09-21	9.351,19	7.066,72	2.274,47
PORTÁTILES LENOVO V15 G2 IFL 15.6 FHD F.V1211102828	12-11-21	1.902,92	1.341,40	561,52
PORTÁTILES LENOVO V15 G2 IFL 15.6 FHD F.V1211102828	12-11-21	634,30	447,13	187,17
LG 24MP400-B Monitor 23.8" F.A72	22-11-21	500,00	347,88	152,12
TB LENOVO TAB M10 FHD+TB-X F.A259	18-11-21	2.104,92	1.472,22	632,70
42 KIT OCA NOTE HP ELITEBOOK 840 F.JP.001074	22-12-21	17.278,29	11.946,22	5.332,07
82KB000MSP LENOVO V15 G2 IFL 15.6 FHD F.V1211008192	27-10-21	8.880,34	6.362,00	2.498,34
82KB000MSP LENOVO V15 G2 IFL 15.6 FHD F.V1211008192	27-10-21	1.268,62	911,72	356,90
82KB000MSP LENOVO V15 G2 IFL 15.6 FHD F.V1211008192	27-10-21	2.537,24	1.823,43	713,81
82KB000MSP LENOVO V15 G2 IFL 15.6 FHD F.V1211008192	27-10-21	7.611,80	5.470,21	2.141,59
82KB000MSP LENOVO V15 G2 IFL 15.6 FHD F.V1211008192	27-10-21	4.440,10	3.190,96	1.249,14
82KB000MSP LENOVO V15 G2 IFL 15.6 FHD F.V1211008192	27-10-21	2.637,20	1.823,40	713,80
82KB000MSP LENOVO V15 G2 IFL 15.6 FHD F.V1211008192	27-10-21	1.902,90	1.367,55	535,35
82KB000MSP LENOVO V15 G2 IFL 15.6 FHD F.V1211008192	27-10-21	8.246,90	5.926,06	2.319,85
82KB000MSP LENOVO V15 G2 IFL 15.6 FHD F.V1211008192	27-10-21	1.268,60	911,70	356,90
82KB000MSP LENOVO V15 G2 IFL 15.6 FHD F.V1211008192	27-10-21	9.514,50	6.837,75	2.676,75
82KB000MSP LENOVO V15 G2 IFL 15.6 FHD F.V1211008192	27-10-21	3.171,50	2.279,25	892,25
82KB000MSP LENOVO V15 G2 IFL 15.6 FHD F.V1211008192	27-10-21	5.074,40	3.646,80	1.427,60
82KB000MSP LENOVO V15 G2 IFL 15.6 FHD F.V1211008192	27-10-21	7.611,60	5.470,21	2.141,39
82KB000MSP LENOVO V15 G2 IFL 15.6 FHD F.V1211008192	27-10-21	1.268,80	911,70	356,90
82KB000MSP LENOVO V15 G2 IFL 15.6 FHD F.V1211008192	27-10-21	1.268,60	911,70	356,90



FUNDACIÓN SECRETARIADO GITANO  
MEMORIA CORRESPONDIENTE AL EJERCICIO ANUAL TERMINADO EL 31 DE DICIEMBRE DE 2023

82K800MSP LENOVO V15 G3RTL 15.6 FHD F.V1211008192	27-10-21	1.268,60	911,70	356,90
82K800MSP LENOVO V15 G3RTL 15.6 FHD F.V1211008192	27-10-21	1.502,90	1.367,55	535,35
82K800MSP LENOVO V15 G3RTL 15.6 FHD F.V1211008192	27-10-21	1.502,90	1.367,55	535,35
82K800MSP LENOVO V15 G3RTL 15.6 FHD F.V1211008192	27-10-21	1.502,90	1.367,55	535,35
82K800MSP LENOVO V15 G3RTL 15.6 FHD F.V1211008192	27-10-21	2.537,20	1.823,40	713,80
82K800MSP LENOVO V15 G3RTL 15.6 FHD F.V1211008192	27-10-21	634,30	455,85	178,45
82K800MSP LENOVO V15 G3RTL 15.6 FHD F.V1211008192	27-10-21	7.611,60	5.470,21	2.141,39
82K800MSP LENOVO V15 G3RTL 15.6 FHD F.V1211008192	27-10-21	634,30	455,85	178,45
82K800MSP LENOVO V15 G3RTL 15.6 FHD F.V1211008192	27-10-21	10.148,90	7.203,61	2.855,10
82K800MSP LENOVO V15 G3RTL 15.6 FHD F.V1211008192	27-10-21	1.288,90	911,70	356,90
82K800MSP LENOVO V15 G3RTL 15.6 FHD F.V1211008192	27-10-21	1.502,90	1.367,55	535,35
82K800MSP LENOVO V15 G3RTL 15.6 FHD F.V1211008192	27-10-21	1.502,93	1.367,57	535,36
82K800MSP LENOVO V15 G3RTL 15.6 FHD F.V1211008192	27-10-21	8.246,03	5.928,15	2.316,88
82K800MSP LENOVO V15 G3RTL 15.6 FHD F.V1211008192	27-10-21	11.417,38	8.205,43	3.212,15
82K800MSP LENOVO V15 G3RTL 15.6 FHD F.V1211008192	27-10-21	3.805,95	2.735,15	1.070,71
82K800MSP LENOVO V15 G3RTL 15.6 FHD F.V1211008192	27-10-21	4.440,17	3.191,00	1.249,17
82K800MSP LENOVO V15 G3RTL 15.6 FHD F.V1211008192	27-10-21	934,31	455,85	178,46
82K800MSP LENOVO V15 G3RTL 15.6 FHD F.V1211008192	27-10-21	3.171,55	2.279,28	892,27
82K800MSP LENOVO V15 G3RTL 15.6 FHD F.V1211008192	27-10-21	1.502,93	1.367,57	535,36
82K800MSP LENOVO V15 G3RTL 15.6 FHD F.V1211008192	27-10-21	834,31	455,85	178,46
82K800MSP LENOVO V15 G3RTL 15.6 FHD F.V1211008192	27-10-21	5.977,41	5.014,43	1.962,98
82K800MSP LENOVO V15 G3RTL 15.6 FHD F.V1211008192	27-10-21	1.268,52	911,72	356,90
82K800MSP LENOVO V15 G3RTL 15.6 FHD F.V1211008192	27-10-21	1.268,52	911,72	356,90
82K800MSP LENOVO V15 G3RTL 15.6 FHD F.V1211008192	27-10-21	2.537,24	1.822,43	713,81
82K800MSP LENOVO V15 G3RTL 15.6 FHD F.V1211008192	27-10-21	3.171,55	2.279,28	892,27
82K800MSP LENOVO V15 G3RTL 15.6 FHD F.V1211008192	27-10-21	634,31	455,85	178,46
82K800MSP LENOVO V15 G3RTL 15.6 FHD F.V1211008192	27-10-21	2.537,24	1.822,43	713,81
82K800MSP LENOVO V15 G3RTL 15.6 FHD F.V1211008192	27-10-21	7.611,72	5.470,29	2.141,43
82K800MSP LENOVO V15 G3RTL 15.6 FHD F.V1211008192	27-10-21	26.306,71	18.895,16	7.315,55





FUNDACIÓN SECRETARIADO GITANO  
MEMORIA CORRESPONDIENTE AL EJERCICIO ANUAL TERMINADO EL 31 DE DICIEMBRE DE 2023

62KB000MSP	LENOVO V15 G2ITL 15.6 FHD F.V1211008192	27-10-21	3.805,86	2.735,15	1.070,71
62KB000MSP	LENOVO V15 G2ITL 15.6 FHD F.V1211008192	27-10-21	1.268,62	911,72	356,90
62KB000MSP	LENOVO V15 G2ITL 15.6 FHD F.V1211008192	27-10-21	2.537,24	1.823,43	713,81
62KB000MSP	LENOVO V15 G2ITL 15.6 FHD F.V1211008192	27-10-21	2.537,24	1.823,43	713,81
62KB000MSP	LENOVO V15 G2ITL 15.6 FHD F.V1211008192	27-10-21	4.440,17	3.191,00	1.249,17
62KB000MSP	LENOVO V15 G2ITL 15.6 FHD F.V1211008192	27-10-21	3.171,55	2.279,28	892,27
62KB000MSP	LENOVO V15 G2ITL 15.6 FHD F.V1211008192	27-10-21	5.708,79	4.102,72	1.606,07
62KB000MSP	LENOVO V15 G2ITL 15.6 FHD F.V1211008192	27-10-21	10.783,27	7.748,68	3.034,59
62KB000MSP	LENOVO V15 G2ITL 15.6 FHD F.V1211008192	27-10-21	1.902,93	1.367,57	535,36
62KB000MSP	LENOVO V15 G2ITL 15.6 FHD F.V1211008192	27-10-21	834,31	455,55	178,45
62KB000MSP	LENOVO V15 G2ITL 15.6 FHD F.V1211008192	27-10-21	1.288,62	918,69	349,93
Inprimora/Proyector/Pantallas/auriculares F.21/210534		29-12-21	2.463,33	1.530,32	933,01
Monitor Iyema Prulte XB2474HS-B2 F.1-210173		15-12-21	205,24	106,19	99,05
Monitores LED/teléfonos F.5533575		31-12-21	2.327,62	1.536,36	789,26
5 LENOVO V15 G2ITL 15.6FHD F.V1211211606		29-12-21	3.171,47	2.088,98	1.072,49
Monitor LED 24" Full HD/teclado/Ratón F.65633576		31-12-21	222,33	146,94	75,39
Valor residual HP ProDesk F. T 7260		34-01-21	7.783,30	6.257,13	1.526,17
KIT OCA NOTE HP ELITEBOOK 840 SUBV.8624		14-01-22	17.278,29	11.197,78	6.086,51
KIT OCA NOTE HP ELITEBOOK 840 SUBV.8624		14-01-22	17.278,29	11.197,78	6.086,51
KIT OCA NOTE HP ELITEBOOK 840 SUBV.8624		28-01-22	17.278,29	10.976,04	6.302,25
KIT OCA NOTE HP ELITEBOOK 840 Subv.8624		28-01-22	17.278,29	10.976,04	6.302,25
KIT OCA NOTE HP ELITEBOOK 840 Subv.8624		28-01-22	17.278,29	10.976,04	6.302,25
KIT OCA NOTE DELL LATITUDE E5470 Subv.8624		31-01-22	1.234,16	781,74	461,42
KIT OCA NOTE DELL LATITUDE E5470 Subv.8624		31-01-22	1.234,16	781,74	461,42
KIT OCA NOTE DELL LATITUDE E5470 Subv.8624		15-02-22	1.234,16	781,74	461,42
KIT OCA NOTE DELL LATITUDE E5470 Subv.8624		31-01-22	1.234,16	781,74	461,42
KIT OCA NOTE DELL LATITUDE E5470 Subv.8624		31-01-22	1.234,16	781,74	461,42
KIT OCA NOTE DELL LATITUDE E5470 Subv.8624		31-01-22	1.234,16	781,74	461,42
Ordenador Del Vostro 15 3510-Corr 6 Subv.7782		31-01-22	2.556,52	1.616,71	936,81



FUNDACIÓN SECRETARIADO GITANO  
MEMORIA CORRESPONDIENTE AL EJERCICIO ANUAL TERMINADO EL 31 DE DICIEMBRE DE 2023

Ordenador Del Vostro 15 3510-Care ð Subv.7782	31-01-22	4.472,16	2.612,71	1.639,43	
Ordenador Del Vostro 15 3510-Care ð Subv.7782	31-01-22	1.277,76	899,36	468,40	
Ordenador Del Vostro 15 3510-Care ð Subv.7782	31-01-22	1.277,76	899,36	468,40	
Ordenador Del Vostro 15 3510-Care ð Subv.7782	31-01-22	3.194,40	2.023,39	1.171,01	
Ordenador Del Vostro 15 3510-Care ð Subv.7782	31-01-22	3.194,40	2.023,39	1.171,01	
Ordenador Del Vostro 15 3510-Care ð Subv.7782	31-01-22	1.277,76	899,36	468,40	
Ordenador Del Vostro 15 3510-Care ð Subv.7782	31-01-22	1.277,76	899,36	468,40	
Ordenador Del Vostro 15 3510-Care ð Subv.7782	31-01-22	1.916,64	1.214,02	702,62	
Ordenador Del Vostro 15 3510-Care ð Subv.7782	31-01-22	1.916,64	1.214,02	702,62	
Ordenador Del Vostro 15 3510-Care ð Subv.7782	31-01-22	1.277,76	899,36	468,40	
Ordenador Del Vostro 15 3510-Care ð Subv.7782	31-01-22	3.833,28	2.428,07	1.405,21	
Ordenador Del Vostro 15 3510-Care ð Subv.7782	31-01-22	3.833,28	2.428,07	1.405,21	
Ordenador Del Vostro 15 3510-Care ð Subv.8602	31-01-22	5.111,04	3.237,41	1.873,63	
Ordenador Del Vostro 15 3510-Care ð Subv.8624	31-01-22	3.833,28	2.428,07	1.405,21	
Ordenador Del Vostro 15 3510-Care ð Subv.8624	31-01-22	3.833,28	2.428,07	1.405,21	
Ordenador Del Vostro 15 3510-Care ð Subv.8624	31-01-22	3.833,28	2.428,07	1.405,21	
Ordenador Del Vostro 15 3510-Care ð Subv.8624	31-01-22	3.833,28	2.428,07	1.405,21	
Ordenador Del Vostro 15 3510-Care ð Subv.8624	31-01-22	3.833,28	2.428,07	1.405,21	
Ordenador Del Vostro 15 3510-Care ð Subv.8624	31-01-22	3.833,28	2.428,07	1.405,21	
Ordenador Del Vostro 15 3510-Care ð Subv.8624	31-01-22	3.833,28	2.428,07	1.405,21	
Ordenador Del Vostro 15 3510-Care ð Subv.8624	31-01-22	3.833,28	2.428,07	1.405,21	
HP Z8P 17-11800H 15,6 Subv.8624	24-02-22	3.060,85	1.883,68	1.197,17	
Lerovo V15 G2ITL 15,6FHD Subv.8578	28-01-22	5.074,46	3.223,54	1.850,91	
Dell Vostro 15 3510 Core ð Subv.8909	25-02-22	4.020,96	2.454,78	1.566,16	
Dell Vostro 15 3510 Core ð Subv.8713	25-02-22	670,16	409,13	261,03	
Dell Vostro 15 3510 Core ð 1136G7 Subv.8624	15-03-22	670,16	396,85	273,31	
Lerovo/Kicomi/Proyector/imprimora Subv.8909	25-04-22	2.520,12	1.404,92	1.124,23	
Monitores/Teclados/Ratones Subv.8933	27-04-22	966,23	524,97	431,26	
Dell Vostro 15 3510 Core ð Subv.8624	28-04-22	653,44	361,20	292,24	
Dell Vostro 15 3510 - Core ð Subv.8033	28-04-22	4.574,06	2.520,31	2.045,74	
Dell Vostro 15 3510 - Core ð 1136G7 Subv.8922	15-04-22	4.173,49	4.616,43	3.569,06	

FUNDACIÓN SECRETARIADO GITANO  
MEMORIA CORRESPONDIENTE AL EJERCICIO ANUAL TERMINADO EL 31 DE DICIEMBRE DE 2023

Defi Vostro 15 3510 - Core i5 1135G7 Subv.8922	15-04-22	9.536,07	5.365,83	4.152,24
Defi Vostro 15 3510 - Core i5 1351G7 Subv.8922	15-04-22	6.175,49	4.516,43	3.569,06
Defi Vostro 15 3510 - Core i5 1135G7 Subv.8922	15-04-22	6.175,49	4.516,43	3.569,06
Monitores VGA/HDMI Subv.8824	28-04-22	431,97	236,78	193,19
Donación 5 sordifones Grenada	03-05-22	1.650,00	504,48	745,52
Monitores/Teclados/Ratón/Reposapiés Subv.8524	06-07-22	511,83	251,48	260,35
Mult Brother/Teclados/Reportes Subv.7782	31-07-22	931,04	436,13	494,95
Ordenadores HP 250 GB Subv. 8894	06-08-22	2.031,43	944,67	1.091,86
Portátil HP 250 GB	06-08-22	2.036,43	944,57	1.091,86
HP 250 GR. Mýdator, mouse, auriculares y teclado HP Subv.8687	20-10-22	1.142,85	451,52	651,33
Fax multifunción BROTHER Subv.7782	30-09-22	312,09	129,03	183,06
Mult. LSR BROTHER Subv.7782	30-09-22	450,73	166,34	254,39
Portátiles EX215-54 C151135 Subv.8959	26-10-22	2.338,86	966,90	1.431,96
Fax multifunción K2 vídeoconf. Subv.8922	31-10-22	1.666,95	644,07	1.024,88
Fax multifunción K2 vídeoconf. Logitech Subv.8922	31-10-22	1.752,20	676,21	1.075,99
Impresora 30Kt vídeoconf. Logitech Subv. 8922	31-10-22	1.459,58	563,31	896,27
Pantalla 60" retroiluminación Samsung Subv.6950	24-11-22	1.573,00	572,44	1.000,56
Impresora HP color Laser 150NW Subv.8879	29-11-22	324,52	116,61	207,91
Equipos informáticos Burgos Subv.8922	30-11-22	1.368,29	497,59	690,70
Equipos informáticos Zamora Subv.8922	30-11-22	1.972,68	707,04	1.265,62
Equipos informáticos Valladolid Subv.8922	30-11-22	1.792,37	642,41	1.149,96
Pantalla interactiva 15" SMART BOARD SBID-GX175 Subv.8922	30-11-22	2.429,68	870,83	1.558,85
Pantalla interactiva 75" SMART BOARD SBID-GX175 Subv.8922	30-11-22	2.429,68	870,83	1.558,85
Pantalla interactiva 75" SMART BOARD SBID-GX175 Subv.8922	30-11-22	2.429,68	870,83	1.558,85
Equipos informáticos Salamanca Subv.8922	30-11-22	1.388,26	497,59	690,70
Pantalla interactiva 75" SMART BOARD SBID-GX175 Subv.8922	30-11-22	2.429,66	870,83	1.558,85
VIDEOPROYECTOR EPSON EB-X46 V11H802040 Subv.7782	31-12-22	760,61	251,70	508,91
HP 250 GB Subv. 8876	01-11-22	678,61	257,61	421,00
HP 250 GB Subv. 8877	07-11-22	678,61	257,61	421,00

FUNDACIÓN SECRETARIADO GITANO  
MEMORIA CORRESPONDIENTE AL EJERCICIO ANUAL TERMINADO EL 31 DE DICIEMBRE DE 2023

HP 250 GB Subv. 8979	07-11-22	678,81		257,61	421,20
HP 250 GB Subv. 7782	07-11-22	678,81		257,61	421,20
HP 250 GB Subv. 7782	07-11-22	15.812,63		5.926,00	9.887,63
Fax multi LSR BROTHER MFC-L2730DW Subv.8875	21-12-22	312,10		106,86	206,25
Monitor 24" Inyma Prolitecdaos/ratones Subv. 9058	16-12-22	389,62		133,98	255,66
MULTI HP EPSON ECOTANK ET-2825 Subv.8602	31-12-22	330,75		109,45	221,30
Ordenadores Dell Latitude 3520 Subv.8656	27-12-22	3.802,25		1.362,05	2.600,20
Servidor HPE ML 350 Gen10 4258 Subv.81MP	16-12-22	4.395,93		1.558,79	3.037,14
Valores residuales equipos informáticos AGZEDA	06-08-22	1.188,66		517,56	671,10
Equipos informáticos UTE Este Barrio	23-05-22	2.881,34		2.876,22	205,12
Equipos Hogar	01-01-22	7.555,61		7.555,61	0,00
400 Portátiles + 400L licencias Office LTSC Standard Subv. 9323	14-11-23	961.473,36		98.329,60	305.143,76
800 Unidades de monitor LG 24BK550Y-B Subv.9323	27-11-23	66.434,48		0,00	66.434,48
62 UD. TV LED y soporte Subv. 9323	01-12-23	32.605,53		0,00	32.605,53
Asst Extensa 15 EX21E-54 15,6" Core i3 Subv 9006	21-03-23	29.190,28		7.482,17	21.698,11
CONFERENCE CAM LOGITECH BCC950 Subv.9323	30-08-23	8.450,64		0,00	8.450,64
CONTINUITY E+19 3KVA NO BATTERIES Subv.9323	19-08-23	839,74		78,52	761,22
Impresora multifunción HP Color LaserJet Pro Subv. 9175	30-12-23	1.430,82		0,00	1.430,82
Impresora multifunción HP Color LaserJet Pro Subv. 9270	30-12-23	715,41		0,00	715,41
INF-0001-T02.3-SERVER-2023 Servidores NAS Synology + Sals Subv.9323	28-08-23	13.681,28		2.278,26	11.303,02
LENOVO YOGA SLIM 7 PRO	27-12-23	699,05		0,00	699,05
LOGITECH CONFERENCECAM CONNECT Subv. 9323	30-09-23	3.639,64		293,59	3.546,05
LOGITECH CONFERENCECAM CONNECT Subv. 9323	30-09-23	639,94		53,36	586,56
MATERIAL AUDIOVISUAL Y BOMBO SALÓN DE ACTOS SEDE Subv. 9323	22-12-23	60.173,30		0,00	60.173,30
Monitor 23,6" Philips VGA HDMI Subv 8942	11-05-23	661,67		139,54	522,33
MULTIFUNCIÓN HP PRO M282NW Subv.7782	30-06-23	564,44		93,65	470,79
MULTIFUNCIÓN HP PROJECTOR OPTOMA Subv.7782	30-08-23	1.023,94		169,89	854,05
MULTIFUNCIÓN LSR HP LJ PRO M282NW CLR Subv. 9345	30-11-23	1.128,68		0,00	1.128,68
Panel interact. 65" smart board Subv.8922	30-04-23	1.436,61		317,37	1.119,24

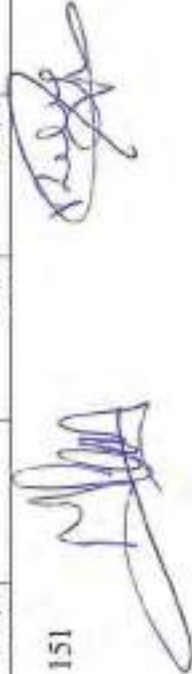

FUNDACIÓN SECRETARIADO GITANO  
MEMORIA CORRESPONDIENTE AL EJERCICIO ANUAL TERMINADO EL 31 DE DICIEMBRE DE 2023

Panel interact. 75" smart board Subv.8022	30-04-23	1.351,73	435,46	1.516,25
PC MINI INTEL I3 8RAM256GB Subv.8048	10-05-23	544,50	115,30	428,20
Portátil con maquetación Fujitsu LIFEBOOK ES511 Subv.8022	03-04-23	17.034,63	4.195,28	12.839,25
Portátil TTL 15,6" 5 11GEN Subv.8042	24-05-23	17.336,77	3.546,03	14.286,74
Portátil TTL 15,6" Material informático Subv.9291	06-03-23	5.430,80	1.471,01	3.966,79
Portátil TTL 15,6" Monitor 23,8" Philips Subv.9174	06-03-23	807,49	218,36	580,13
Portátil TTL 15,6" Monitor 23,8" Philips Subv.9259	06-03-23	46.357,46	12.535,83	33.821,63
Portátil TTL 15,6" 5 11GEN Subv.8024	13-03-23	1.576,15	415,10	1.160,05
Portátil TTL 15,6" 5 11GEN Subv.8970	06-03-23	655,70	177,31	478,39
PORTÁTIL TTL 15,6" 5 11GEN Subv.9183	13-03-23	655,70	173,10	482,60
PORTÁTIL TTL 15,6" 5 11GEN Subv.9023	13-03-23	2.822,80	692,42	1.930,38
Portátil TTL 15,6" Subv.7782	24-03-23	655,70	184,52	471,18
PORTÁTILES TTL 15,6" 5 12 GEN Subv.9023	09-09-23	458.332,83	47.289,11	405.242,92
PROYECTOR DUP WXGA ACER X1320(M) NGO Subv.8047	27-12-23	393,19	0,00	393,19
Proyector Optoma DXJ225800 Luminas Subv.9282	03-08-23	465,00	63,09	401,91
SIST VIDEOCONF LOGITECH Subv. 9023	15-11-23	1.845,80	60,38	1.576,22
Switch, Inetcoaker y equipos informáticos Subv. 9323	22-11-23	13.486,56	0,00	13.486,56
SWITCHES PARA REDES Subv.9323	22-12-23	5.112,91	0,00	5.112,91
Tablet Lenovo M10 PLUS Subv.6784	14-04-23	390,23	91,93	298,30
Tablet Lenovo M10 PLUS Subv.9313	14-04-23	2.211,27	520,94	1.690,33
Tablet Lenovo Tab M10-Material informático Subv.9323	09-10-23	4.846,48	371,81	4.574,67
TABLET SPC GRAVITY 3 GEN. 10,35" 4 GB Subv.9282	10-05-23	700,00	148,23	551,77
Televisor Xicomi/NeoCam Logitech Subv. 9070	30-13-23	1.925,11	0,00	1.925,11
THINKBOOK 15 G4 + Office 2021 Subv.7782	22-09-23	1.808,83	184,15	1.644,68
THINKBOOK 15 G4+Office 2021 Subv.9347	22-09-23	2.713,24	246,23	2.467,01
Valores residuales equipos informáticos	11-11-23	1.306,80	0,00	1.306,80

Mobiliario	1.338.912,66	0,00	1.347.314,15	191.598,50
OTRAS INSTALACIONES	31.667,33		31.667,33	0,00



FUNDACIÓN SECRETARIADO GITANO  
MEMORIA CORRESPONDIENTE AL EJERCICIO ANUAL TERMINADO EL 31 DE DICIEMBRE DE 2023

FOTOCOPIADORA CANON/HP	20-06-05	7.933,36	7.933,36	0,00
OTROS EQUIPOS DE OFICINA	20-06-05	1.147,89	1.147,89	0,00
MOBILIARIO ALICANTE	13-12-87	1.876,20	1.876,20	0,00
MOBILIARIO LEON	16-01-99	342,76	342,76	0,00
OTROS EQUIPOS DE OFICINA	27-01-99	219,37	219,37	0,00
OTROS EQUIPOS DE OFICINA	08-07-99	113,59	113,59	0,00
MOBILIARIO DE OFICINA	09-02-00	437,13	437,13	0,00
MOBILIARIO CARABANQUEL	13-03-00	305,31	305,31	0,00
OTROS EQUIPOS DE OFICINA	26-06-00	360,00	360,00	0,00
OTROS EQUIPOS DE OFICINA	26-06-00	300,51	300,51	0,00
OTROS EQUIPOS DE OFICINA	31-10-00	1.735,95	1.735,95	0,00
MOBILIARIO DE OFICINA	01-12-00	5.751,69	5.751,69	0,00
MOBILIARIO DE OFICINA	01-12-00	7.668,92	7.668,92	0,00
OTROS EQUIPOS DE OFICINA	11-12-00	779,44	779,44	0,00
MOBILIARIO DE OFICINA	15-12-00	4.183,04	4.183,04	0,00
MOBILIARIO DE OFICINA	15-12-00	4.183,04	4.183,04	0,00
MOBILIARIO DE OFICINA	20-12-00	13.221,05	13.221,05	0,00
MOBILIARIO DE OFICINA	20-12-00	12.689,09	12.689,09	0,00
MOBILIARIO DE OFICINA	20-12-00	4.508,74	4.508,74	0,00
MOBILIARIO DE OFICINA	20-12-00	4.253,53	4.253,53	0,00
MOBILIARIO DE OFICINA	20-12-00	4.253,53	4.253,53	0,00
MOBILIARIO DE OFICINA	20-12-00	3.976,79	3.976,79	0,00
MOBILIARIO DE OFICINA	20-12-00	3.976,79	3.976,79	0,00
MOBILIARIO DE OFICINA	20-12-00	3.750,23	3.750,23	0,00
MOBILIARIO DE OFICINA	17-01-01	2.208,61	2.208,61	0,00
MOBILIARIO DE OFICINA	17-01-01	2.208,61	2.208,61	0,00
MOBILIARIO DE OFICINA	19-01-01	438,71	438,71	0,00
MOBILIARIO GRANADA	08-05-01	13.800,18	13.800,18	0,00
MOBILIARIO SEVILLA	09-05-01	12.987,81	12.987,81	0,00



FUNDACIÓN SECRETARIADO GITANO  
MEMORIA CORRESPONDIENTE AL EJERCICIO ANUAL TERMINADO EL 31 DE DICIEMBRE DE 2023

MOBILIARIO VIGO	08-05-01	12.065,81	12.065,81	0,00
MOBILIARIO PONTEVEDRA	08-05-01	11.533,86	11.533,86	0,00
MOBILIARIO VALENCIA	08-05-01	6.741,73	6.741,73	0,00
MOBILIARIO CIUDAD REAL	08-05-01	6.284,02	6.284,02	0,00
MOBILIARIO EL CHE	08-05-01	6.209,79	6.209,79	0,00
MOBILIARIO ALICANTE	08-05-01	5.677,85	5.677,85	0,00
MOBILIARIO CASTELLON	08-05-01	5.677,83	5.677,83	0,00
MOBILIARIO MALAGA	10-05-01	12.386,26	12.386,26	0,00
MOBILIARIO CARABANHEL	12-06-01	1.533,16	1.533,16	0,00
MOBILIARIO ARANJUEZ	04-07-01	346,48	346,48	0,00
OTROS EQUIPOS DE OFICINA	06-09-01	674,47	674,47	0,00
MOBILIARIO MURCIA	06-10-01	907,56	907,56	0,00
MOBILIARIO DE OFICINA	16-10-01	611,42	611,42	0,00
MOBILIARIO AVILES	19-11-01	1.532,62	1.532,62	0,00
MOBILIARIO MURCIA	19-11-01	1.440,93	1.440,93	0,00
MOBILIARIO ZARAGOZA	19-11-01	1.330,94	1.330,94	0,00
MOBILIARIO VALLADOLID	19-11-01	713,46	713,46	0,00
MOBILIARIO AVILES	19-12-01	1.324,64	1.324,64	0,00
OTRAS INSTALACIONES	06-03-02	2.013,81	2.013,81	0,00
OTRAS INSTALACIONES	06-03-02	1.342,52	1.342,52	0,00
MOBILIARIO AVILES	15-03-02	41,27	41,27	0,00
MOBILIARIO USERA	09-04-02	1.190,21	1.190,21	0,00
MOBILIARIO DE OFICINA	21-04-02	1.133,46	1.133,46	0,00
MOBILIARIO USERA	09-05-02	850,09	850,09	0,00
MOBILIARIO LEON	21-05-02	1.056,64	1.056,64	0,00
FOTOCOPIADORA GRANADA	01-07-02	3.187,37	3.187,37	0,00
FOTOCOPIADORA BADAJOZ	02-07-02	3.187,37	3.187,37	0,00
FOTOCOPIADORA MÉRIDA	03-07-02	3.187,37	3.187,37	0,00
MOBILIARIO ALICANTE	31-07-02	1.084,94	1.084,94	0,00

FUNDACIÓN SECRETARIADO GITANO  
MEMORIA CORRESPONDIENTE AL EJERCICIO ANUAL TERMINADO EL 31 DE DICIEMBRE DE 2023

MOBILIARIO BADAJOZ	31-07-02	585,61	585,61	0,00
FOTOCOPIADORA SEVILLA	31-07-02	5.450,54	5.450,54	0,00
FOTOCOPIADORA MÁLAGA	31-07-02	5.450,54	5.450,54	0,00
FOTOCOPIADORA CÓRDOBA	31-07-02	5.450,54	5.450,54	0,00
FOTOCOPIADORA PUERTOLLANO	03-08-02	6.813,17	6.813,17	0,00
FOTOCOPIADORA LEÓN	05-08-02	5.450,54	5.450,54	0,00
FOTOCOPIADORA GLÓN	05-08-02	5.450,54	5.450,54	0,00
FOTOCOPIADORA VALENCIA	07-08-02	5.450,54	5.450,54	0,00
FOTOCOPIADORA PONTEVEDRA	10-08-02	5.450,54	5.450,54	0,00
FOTOCOPIADORA ALBACETE	12-08-02	6.813,17	6.813,17	0,00
FOTOCOPIADORA ELCHE	14-08-02	5.450,54	5.450,54	0,00
FOTOCOPIADORA PONTEVEDRA	17-08-02	3.633,65	3.633,65	0,00
FOTOCOPIADORA LA RODA	19-08-02	6.813,17	6.813,17	0,00
FOTOCOPIADORA CASTELLÓN	21-08-02	5.450,54	5.450,54	0,00
FOTOCOPIADORA MURCIA	25-08-02	1.816,86	1.816,86	0,00
FOTOCOPIADORA CIUDAD REAL	26-08-02	6.813,17	6.813,17	0,00
FOTOCOPIADORA VALLADOLID	28-08-02	5.450,54	5.450,54	0,00
FOTOCOPIADORA ALICANTE	31-08-02	5.450,54	5.450,54	0,00
MOBILIARIO GARRABANQUEL	09-09-02	1.460,96	1.460,96	0,00
MOBILIARIO USERA	09-09-02	472,35	472,35	0,00
MOBILIARIO DE OFICINA	09-09-02	339,98	339,98	0,00
FOTOCOPIADORA BURGOS	12-09-02	5.450,54	5.450,54	0,00
MOBILIARIO DE OFICINA	01-10-02	625,05	625,05	0,00
MOBILIARIO LEÓN	22-10-02	457,74	457,74	0,00
MOBILIARIO DE OFICINA	23-10-02	686,40	686,40	0,00
MOBILIARIO BILBAO	18-11-02	153,68	153,68	0,00
MOBILIARIO AVILES	26-11-02	1.815,91	1.815,92	0,00
MOBILIARIO AVILES	26-11-02	307,11	307,11	0,00
MOBILIARIO AVILES	26-11-02	224,55	224,55	0,00

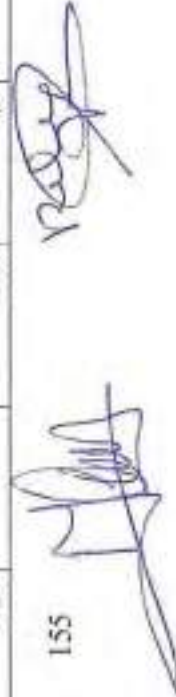



FUNDACIÓN SECRETARIADO GITANO  
MEMORIA CORRESPONDIENTE AL EJERCICIO ANUAL TERMINADO EL 31 DE DICIEMBRE DE 2023

MOBILIARIO GRANADA	09-12-02	1.308,94	1.308,94	0,00
MOBILIARIO AVILES	08-12-02	1.308,94	1.308,94	0,00
MOBILIARIO GUON	09-12-02	1.308,94	1.308,94	0,00
MOBILIARIO SEVILLA	09-12-02	1.184,48	1.184,48	0,00
MOBILIARIO CORDOBA	09-12-02	919,47	919,47	0,00
OTROS EQUIPOS DE OFICINA	10-12-02	452,40	452,40	0,00
MOBILIARIO DE OFICINA	02-01-03	1.553,01	1.553,01	0,00
MOBILIARIO DE OFICINA	02-01-03	417,60	417,60	0,00
MOBILIARIO VIGO	10-02-03	174,15	174,15	0,00
MOBILIARIO DE OFICINA	12-02-03	3.109,07	3.109,07	0,00
MOBILIARIO DE OFICINA	12-02-03	445,30	445,30	0,00
MOBILIARIO DE OFICINA	12-02-03	344,37	344,37	0,00
MOBILIARIO CARABANCHEL	21-02-03	163,33	163,33	0,00
OTROS EQUIPOS DE OFICINA	27-02-03	611,32	611,32	0,00
MOBILIARIO MERIDA	21-03-03	2.595,63	2.595,63	0,00
MOBILIARIO ALMERIA	21-03-03	2.595,63	2.595,63	0,00
FOTOCOPIADORA LINARES	01-04-03	2.932,48	2.932,48	0,00
FOTOCOPIADORA ALMERIA	01-04-03	2.932,48	2.932,48	0,00
MOBILIARIO LINARES	14-04-03	2.297,25	2.297,25	0,00
MOBILIARIO ALMERIA	14-04-03	896,45	896,45	0,00
MOBILIARIO DE OFICINA	25-04-03	1.743,48	1.743,48	0,00
MOBILIARIO DE OFICINA	18-03-03	5.292,48	5.292,48	0,00
MOBILIARIO VIGO	16-03-03	2.092,66	2.092,66	0,00
MOBILIARIO ALMERIA	09-05-03	1.391,12	1.391,12	0,00
MOBILIARIO NAVARRA TAFALLA	19-05-03	2.336,94	2.336,94	0,00
MOBILIARIO LA RODA	23-05-03	906,39	906,39	0,00
MOBILIARIO BILBAO	23-05-03	664,54	664,54	0,00
MOBILIARIO CORDOBA	27-05-03	5.653,54	5.653,54	0,00
MOBILIARIO MALAGA	27-05-03	2.387,37	2.387,37	0,00

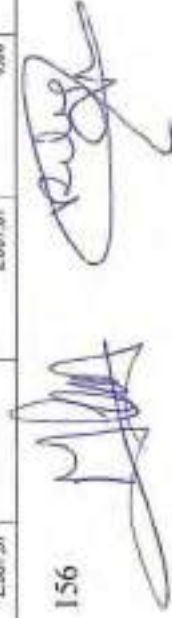

FUNDACIÓN SECRETARIADO GITANO  
MEMORIA CORRESPONDIENTE AL EJERCICIO ANUAL TERMINADO EL 31 DE DICIEMBRE DE 2023

MOBILIARIO GUON	27-06-03	1.456,17	1.456,17	0,00	0,00
MOBILIARIO DE OFICINA	27-06-03	991,10	991,10	0,00	0,00
MOBILIARIO BADAJOZ	27-06-03	796,67	796,67	0,00	0,00
MOBILIARIO PUERTOLLANO	03-07-03	668,44	668,44	0,00	0,00
MOBILIARIO MALAGA	29-07-03	1.102,63	1.102,63	0,00	0,00
MOBILIARIO MALAGA	29-07-03	976,46	976,46	0,00	0,00
MOBILIARIO CORDOBA	31-07-03	3.383,50	3.383,50	0,00	0,00
MOBILIARIO VIGO	31-07-03	1.132,95	1.132,95	0,00	0,00
MOBILIARIO GUON	31-07-03	326,66	326,66	0,00	0,00
MOBILIARIO DE OFICINA	06-08-03	607,79	607,79	0,00	0,00
MOBILIARIO LA RODA	07-08-03	545,13	545,13	0,00	0,00
MOBILIARIO DE OFICINA	04-08-03	599,49	599,49	0,00	0,00
MOBILIARIO DE OFICINA	15-08-03	500,73	500,73	0,00	0,00
MOBILIARIO VIGO	19-09-03	5.290,06	5.290,06	0,00	0,00
MOBILIARIO MALAGA	15-09-03	3.272,05	3.272,05	0,00	0,00
MOBILIARIO DE OFICINA	19-09-03	1.421,51	1.421,51	0,00	0,00
MOBILIARIO GUON	19-09-03	186,28	186,28	0,00	0,00
MOBILIARIO LA RODA	30-10-03	976,14	976,14	0,00	0,00
MOBILIARIO MURCIA	06-10-03	636,96	636,96	0,00	0,00
MOBILIARIO PUERTOLLANO	13-10-03	526,38	526,38	0,00	0,00
MOBILIARIO GUON	15-10-03	1.383,00	1.383,00	0,00	0,00
MOBILIARIO GUON	20-10-03	1.059,37	1.059,37	0,00	0,00
MOBILIARIO OVIEDO	22-10-03	6.504,75	6.504,75	0,00	0,00
MOBILIARIO NAVARRA NABUT	31-10-03	3.150,00	3.150,00	0,00	0,00
MOBILIARIO ANTOIUNA	04-11-03	616,64	616,64	0,00	0,00
MOBILIARIO PUERTOLLANO	06-11-03	185,28	185,28	0,00	0,00
MOBILIARIO ALBACETE	18-11-03	887,21	887,21	0,00	0,00
MOBILIARIO ALBACETE	18-11-03	744,88	744,88	0,00	0,00
MOBILIARIO ALBACETE	18-11-03	436,21	436,21	0,00	0,00



FUNDACIÓN SECRETARIADO GITANO  
MEMORIA CORRESPONDIENTE AL EJERCICIO ANUAL TERMINADO EL 31 DE DICIEMBRE DE 2023

OTRAS INSTALACIONES BADAJOZ	01-12-03	666,29	666,29	0,00	0,00
MOBILIARIO CIUDAD REAL	03-12-03	3.021,51	3.021,51	0,00	0,00
MOBILIARIO BADAJOZ	03-12-03	1.666,22	1.666,22	0,00	0,00
MOBILIARIO ALBACETE	03-12-03	900,17	900,17	0,00	0,00
MOBILIARIO AVILES	09-12-03	4.087,21	4.087,21	0,00	0,00
MOBILIARIO MALAGA	09-12-03	163,33	163,33	0,00	0,00
MOBILIARIO CIUDAD REAL	16-12-03	107,16	107,16	0,00	0,00
MOBILIARIO MALAGA	16-12-03	71,46	71,46	0,00	0,00
MOBILIARIO PUERTOLLANO	16-12-03	35,73	35,73	0,00	0,00
MOBILIARIO CORDOBA	16-12-03	35,73	35,73	0,00	0,00
MOBILIARIO ALBACETE	18-12-03	35,73	35,73	0,00	0,00
MOBILIARIO GRANADA	30-01-04	9.090,25	9.090,25	0,00	0,00
MOBILIARIO VIGO	09-03-04	1.695,35	1.695,35	0,00	0,00
OTRAS INSTALACIONES BURGOS	09-03-04	3.323,49	3.323,49	0,00	0,00
OTRAS INSTALACIONES	09-03-04	1.276,00	1.276,00	0,00	0,00
MOBILIARIO ANTOLINA	17-02-04	816,64	816,64	0,00	0,00
MOBILIARIO DE OFIDINA	17-02-04	403,84	403,84	0,00	0,00
OTRAS INSTALACIONES	08-03-04	1.040,52	1.040,52	0,00	0,00
MOBILIARIO ANTOLINA	12-03-04	478,67	478,67	0,00	0,00
MOBILIARIO GRANADA	01-04-04	3.304,49	3.304,49	0,00	0,00
MOBILIARIO AVILES	12-04-04	373,75	373,75	0,00	0,00
MOBILIARIO OVIEDO	12-04-04	166,11	166,11	0,00	0,00
MOBILIARIO GUON	21-04-04	622,11	622,11	0,00	0,00
MOBILIARIO ALICANTE	21-04-04	378,81	378,81	0,00	0,00
MOBILIARIO PUERTOLLANO	28-04-04	803,25	803,25	0,00	0,00
MOBILIARIO AVILES	28-04-04	708,02	708,02	0,00	0,00
MOBILIARIO GRANADA	29-04-04	3.651,03	3.651,03	0,00	0,00
MOBILIARIO CORDOBA	29-04-04	3.104,25	3.104,25	0,00	0,00
MOBILIARIO CORDOBA	29-04-04	2.595,84	2.595,84	0,00	0,00

FUNDACIÓN SECRETARIADO GITANO  
MEMORIA CORRESPONDIENTE AL EJERCICIO ANUAL TERMINADO EL 31 DE DICIEMBRE DE 2023

MOBILIARIO ALICANTE	29-04-04	1.510,11	1.510,11	0,00	
MOBILIARIO ALICANTE	29-04-04	1.420,94	1.420,94	0,00	
MOBILIARIO PUERTOLLANO	29-04-04	1.029,76	1.029,76	0,00	
MOBILIARIO GRANADA	29-04-04	295,75	295,75	0,00	
FOTOCOPIADORA AVILÉS	03-05-04	2.097,28	2.097,28	0,00	
FOTOCOPIADORA GLÓN	03-05-04	2.097,28	2.097,28	0,00	
FOTOCOPIADORA GLÓN	03-05-04	2.097,28	2.097,28	0,00	
FOTOCOPIADORA ALICANTE	03-05-04	2.097,28	2.097,28	0,00	
FOTOCOPIADORA OVIEDO	03-05-04	2.097,28	2.097,28	0,00	
MOBILIARIO AVILÉS	06-05-04	3.554,72	3.554,72	0,00	
MOBILIARIO GRANADA	06-05-04	3.537,15	3.537,15	0,00	
MOBILIARIO LEÓN	06-05-04	1.377,87	1.377,87	0,00	
MOBILIARIO ALICANTE	19-05-04	1.894,37	1.894,37	0,00	
MOBILIARIO LA RODA	19-05-04	1.312,88	1.312,88	0,00	
MOBILIARIO ALBACETE	19-05-04	1.105,71	1.105,71	0,00	
MOBILIARIO PUERTOLLANO	19-05-04	707,48	707,48	0,00	
MOBILIARIO VIGO	19-05-04	568,86	568,86	0,00	
MOBILIARIO VIGO	19-05-04	507,34	507,34	0,00	
MOBILIARIO VIGO	19-05-04	496,22	496,22	0,00	
MOBILIARIO CORDOBA	19-05-04	358,57	358,57	0,00	
MOBILIARIO CORDOBA	19-05-04	196,88	196,88	0,00	
MOBILIARIO ALICANTE	03-06-04	479,85	479,85	0,00	
MOBILIARIO ALICANTE	03-06-04	348,93	348,93	0,00	
MOBILIARIO LA RODA	03-06-04	207,84	207,84	0,00	
MOBILIARIO ANTOLINA	02-07-04	358,57	358,57	0,00	
MOBILIARIO BADAJOZ	12-07-04	5.353,25	5.353,25	0,00	
MOBILIARIO MÉRIDA	13-07-04	8.427,54	8.427,54	0,00	
MOBILIARIO CORDOBA	12-07-04	1.824,38	1.824,38	0,00	
MOBILIARIO CORDOBA	12-07-04	537,08	537,08	0,00	



FUNDACIÓN SECRETARIADO GITANO  
MEMORIA CORRESPONDIENTE AL EJERCICIO ANUAL TERMINADO EL 31 DE DICIEMBRE DE 2023

MOBILIARIO VALLADOLID	14-07-04	11.987,24	11.987,24	0,00	0,00
MOBILIARIO UNARES	14-07-04	4.475,38	4.475,38	0,00	0,00
MOBILIARIO VALLADOLID	14-07-04	1.490,60	1.490,60	0,00	0,00
MOBILIARIO VALLADOLID	14-07-04	642,11	642,11	0,00	0,00
MOBILIARIO SANTIAGO	19-07-04	3.040,45	3.040,45	0,00	0,00
MOBILIARIO LA RODA	21-07-04	2.070,66	2.070,66	0,00	0,00
MOBILIARIO SANTIAGO	21-07-04	1.755,43	1.755,43	0,00	0,00
MOBILIARIO CORDOBA	21-07-04	1.582,65	1.582,65	0,00	0,00
MOBILIARIO GRANADA	21-07-04	1.438,76	1.438,76	0,00	0,00
MOBILIARIO GRANADA	23-07-04	1.768,34	1.768,34	0,00	0,00
MOBILIARIO BADAJOZ	30-07-04	1.166,31	1.166,31	0,00	0,00
MOBILIARIO PUERTOLLANO	30-07-04	388,60	388,60	0,00	0,00
MOBILIARIO LA RODA	08-08-04	1.013,10	1.013,10	0,00	0,00
MOBILIARIO CORDOBA	09-08-04	539,75	539,75	0,00	0,00
MOBILIARIO LA LINEA	27-09-04	3.547,52	3.547,52	0,00	0,00
MOBILIARIO LA LINEA	27-09-04	1.321,80	1.321,80	0,00	0,00
MOBILIARIO LA RODA	27-09-04	642,11	642,11	0,00	0,00
MOBILIARIO NAVARRA NABUT	01-10-04	258,62	258,62	0,00	0,00
OTRAS INSTALACIONES BADAJOZ	20-10-04	1.044,00	1.044,00	0,00	0,00
MOBILIARIO MERIDA	28-10-04	799,10	799,10	0,00	0,00
OTROS EQUIPOS DE OFICINA	28-10-04	669,00	669,00	0,00	0,00
MOBILIARIO VIGO	15-11-04	619,39	619,39	0,00	0,00
MOBILIARIO BADAJOZ	19-11-04	1.950,91	1.950,91	0,00	0,00
MOBILIARIO CORDOBA	30-11-04	1.155,64	1.155,64	0,00	0,00
MOBILIARIO CORDOBA	30-11-04	279,44	279,44	0,00	0,00
MOBILIARIO ANTOLINA	28-12-04	544,37	544,37	0,00	0,00
MOBILIARIO VALLADOLID	14-01-05	560,28	560,28	0,00	0,00
MOBILIARIO DE OFICINA	24-01-05	966,28	966,28	0,00	0,00
OTRAS INSTALACIONES	25-01-05	3.921,50	3.921,50	0,00	0,00

FUNDACIÓN SECRETARIADO GITANO  
MEMORIA CORRESPONDIENTE AL EJERCICIO ANUAL TERMINADO EL 31 DE DICIEMBRE DE 2023

OTRAS INSTALACIONES	26-01-05	261,00	261,00	0,00	261,00	0,00
MOBILIARIO CORDOBA	14-02-05	2.650,00	2.650,00	0,00	2.650,00	0,00
MOBILIARIO DE OFICINA	15-02-05	918,95	918,95	0,00	918,95	0,00
MOBILIARIO DE OFICINA	16-02-05	338,32	338,32	0,00	338,32	0,00
MOBILIARIO DE OFICINA	17-02-05	1.012,70	1.012,70	0,00	1.012,70	0,00
MOBILIARIO SANTIAGO	28-02-05	385,35	385,35	0,00	385,35	0,00
MOBILIARIO MERIDA	17-03-05	192,68	192,68	0,00	192,68	0,00
MOBILIARIO VALLADOLID	28-03-05	1.888,30	1.888,30	0,00	1.888,30	0,00
MOBILIARIO LUGO	01-04-05	1.229,74	1.229,74	0,00	1.229,74	0,00
OTROS EQUIPOS DE OFICINA	15-04-05	478,80	478,80	0,00	478,80	0,00
MOBILIARIO VIVIENDA TAFALLA 1.	30-05-05	1.142,00	1.142,00	0,00	1.142,00	0,00
MOBILIARIO GRANADA	31-05-05	3.828,00	3.828,00	0,00	3.828,00	0,00
OTRAS INSTALACIONES	28-06-05	1.757,13	1.757,13	0,00	1.757,13	0,00
MOBILIARIO ALMERIA	01-07-05	2.287,96	2.287,96	0,00	2.287,96	0,00
MOBILIARIO CORDOBA	29-07-05	11.484,40	11.484,40	0,00	11.484,40	0,00
MOBILIARIO VIVIENDA TAFALLA 2.	01-08-05	16.674,40	16.674,40	0,00	16.674,40	0,00
MOBILIARIO GRANADA	20-08-05	1.652,79	1.652,79	0,00	1.652,79	0,00
MOBILIARIO LA RODA	30-08-05	1.668,63	1.668,63	0,00	1.668,63	0,00
MOBILIARIO PUERTOLLANO	30-09-05	1.287,40	1.287,40	0,00	1.287,40	0,00
MOBILIARIO CIUDAD REAL	30-09-05	668,39	668,39	0,00	668,39	0,00
MOBILIARIO DE OFICINA	01-10-05	682,08	682,08	0,00	682,08	0,00
MOBILIARIO ANTOLINA	01-10-05	556,80	556,80	0,00	556,80	0,00
MOBILIARIO ALCANTE	01-10-05	110,00	110,00	0,00	110,00	0,00
OTRAS INSTALACIONES	01-10-05	261,00	261,00	0,00	261,00	0,00
MOBILIARIO PUERTOLLANO	04-10-05	865,26	865,26	0,00	865,26	0,00
MOBILIARIO LA RODA	04-10-05	482,56	482,56	0,00	482,56	0,00
MOBILIARIO LA LINEA	11-10-05	1.618,66	1.618,66	0,00	1.618,66	0,00
MOBILIARIO LA RODA	11-10-05	986,00	986,00	0,00	986,00	0,00
MOBILIARIO MERIDA	11-10-05	429,48	429,48	0,00	429,48	0,00





FUNDACIÓN SECRETARIADO GITANO  
MEMORIA CORRESPONDIENTE AL EJERCICIO ANUAL TERMINADO EL 31 DE DICIEMBRE DE 2023

MOBLIARIO CORDOBA	11-10-05	355,07	355,07	0,00	0,00
MOBLIARIO BADAJOZ	11-10-05	301,19	301,19	0,00	0,00
MOBLIARIO SEVILLA	11-10-05	261,99	261,99	0,00	0,00
MOBLIARIO ALMERIA	11-10-05	219,12	219,12	0,00	0,00
MOBLIARIO PUERTOLLANO	19-10-05	2.010,84	2.010,84	0,00	0,00
MOBLIARIO SEVILLA	19-10-05	631,04	631,04	0,00	0,00
MOBLIARIO VIGO	19-10-05	631,04	631,04	0,00	0,00
MOBLIARIO MALAGA	19-10-05	330,31	330,31	0,00	0,00
MOBLIARIO LINARES	19-10-05	315,52	315,52	0,00	0,00
MOBLIARIO ALMERIA	19-10-05	315,52	315,52	0,00	0,00
MOBLIARIO GRANADA	21-10-05	765,28	765,28	0,00	0,00
MOBLIARIO MERIDA	21-10-05	647,26	647,26	0,00	0,00
MOBLIARIO DE OFICINA	27-10-05	144,40	144,40	0,00	0,00
MOBLIARIO LINARES	03-11-05	1.367,59	1.367,59	0,00	0,00
MOBLIARIO LA LINEA	03-11-05	771,40	771,40	0,00	0,00
MOBLIARIO MURCIA	07-11-05	863,91	863,91	0,00	0,00
MOBLIARIO BADAJOZ	07-11-05	589,51	589,51	0,00	0,00
MOBLIARIO VIGO	08-11-05	1.498,01	1.498,01	0,00	0,00
MOBLIARIO MURCIA	30-11-05	2.072,77	2.072,77	0,00	0,00
MOBLIARIO SEVILLA	30-11-05	1.258,12	1.258,12	0,00	0,00
MOBLIARIO LINARES	30-11-05	968,51	968,51	0,00	0,00
MOBLIARIO DE OFICINA	30-11-05	874,35	874,35	0,00	0,00
MOBLIARIO ALMERIA	30-11-05	764,24	764,24	0,00	0,00
MOBLIARIO BURGOS	30-11-05	764,07	764,07	0,00	0,00
MOBLIARIO DE OFICINA	30-11-05	630,36	630,36	0,00	0,00
MOBLIARIO GUCN	30-11-05	445,57	445,57	0,00	0,00
MOBLIARIO DE OFICINA	30-11-05	433,16	433,16	0,00	0,00
MOBLIARIO CUADRO REAL	30-11-05	167,81	167,81	0,00	0,00
MOBLIARIO DE OFICINA	30-11-05	42,84	42,84	0,00	0,00

FUNDACIÓN SECRETARIADO GITANO  
MEMORIA CORRESPONDIENTE AL EJERCICIO ANUAL TERMINADO EL 31 DE DICIEMBRE DE 2023

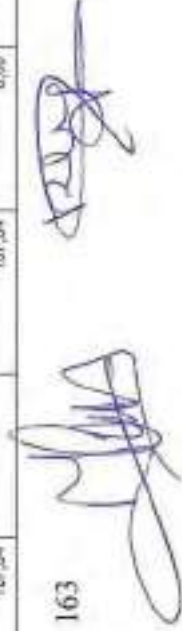
MOBILIARIO ALMERIA	17-11-05	1.081,58	1.081,58	0,00
MOBILIARIO DE OFICINA	24-11-05	1.527,66	1.527,66	0,00
OTRAS INSTALACIONES BADAJOZ	26-11-05	1.459,28	1.459,28	0,00
MOBILIARIO BADAJOZ	01-12-05	2.109,85	2.109,85	0,00
MOBILIARIO VALLADOLID	06-12-05	646,46	646,46	0,00
MOBILIARIO SALAMANCA	09-12-05	278,28	278,28	0,00
OTRAS INSTALACIONES	13-12-05	4.966,08	4.966,08	0,00
MOBILIARIO VALENCIA	16-12-05	908,23	908,23	0,00
MOBILIARIO PALENCIA	16-12-05	540,27	540,27	0,00
MOBILIARIO CASTELLON	16-12-05	334,20	334,20	0,00
MOBILIARIO VIVIENDA OTEIZA	19-12-05	12.300,00	12.300,00	0,00
MOBILIARIO MERIDA	20-12-05	511,56	511,56	0,00
MOBILIARIO MERIDA	22-12-05	214,74	214,74	0,00
MOBILIARIO MURCIA VIVIENDA	28-12-05	1.992,20	1.992,20	0,00
MOBILIARIO NAVARRA TAFALLA	29-12-05	484,99	484,99	0,00
MOBILIARIO AVILES	30-12-05	3.947,83	3.947,83	0,00
MOBILIARIO ALCAMITE	09-01-06	1.561,82	1.561,82	0,00
MOBILIARIO MERIDA	20-01-06	342,29	342,29	0,00
MOBILIARIO LEON	02-02-06	743,77	743,77	0,00
OTROS EQUIPOS DE OFICINA	26-02-06	111,53	111,53	0,00
MOBILIARIO NAVARRA NABUT	09-03-06	1.750,00	1.750,00	0,00
MOBILIARIO MERIDA	09-03-06	1.495,10	1.495,10	0,00
MOBILIARIO GORDOBA	17-04-06	678,62	678,62	0,00
MOBILIARIO AVILES	18-04-06	3.273,06	3.273,06	0,00
MOBILIARIO MURCIA	08-05-06	1.613,76	1.613,76	0,00
MOBILIARIO LEON	08-05-06	478,77	478,77	0,00
MOBILIARIO MURCIA	24-05-06	1.194,52	1.194,52	0,00
MOBILIARIO ALCANTARILLA	24-05-06	217,80	217,80	0,00
MOBILIARIO LEON	24-05-06	187,34	187,34	0,00





OTRAS INSTALACIONES BADAJOZ	06-06-06	2.011,44	2.011,44	0,00
OTROS EQUIPOS DE OFICINA	07-06-06	93,96	93,96	0,00
OTROS EQUIPOS DE OFICINA	14-06-06	380,48	380,48	0,00
MOBILIARIO CORDOBA	20-07-06	975,20	975,20	0,00
MOBILIARIO PUERTOLLANO	20-07-06	682,88	682,88	0,00
MOBILIARIO GRANADA	20-07-06	390,56	390,56	0,00
MOBILIARIO LA RODA	20-07-06	292,32	292,32	0,00
MOBILIARIO CORDOBA	25-07-06	1.800,44	1.800,44	0,00
MOBILIARIO ELCHE	25-07-06	1.349,04	1.349,04	0,00
MOBILIARIO LEON	25-07-06	980,20	980,20	0,00
MOBILIARIO SALAMANCA	25-07-06	719,20	719,20	0,00
MOBILIARIO CUENCA	25-07-06	618,28	618,28	0,00
MOBILIARIO PALENCIA	25-07-06	542,88	542,88	0,00
MOBILIARIO MLAGA	27-07-06	5.254,42	5.254,42	0,00
MOBILIARIO CORDOBA	27-07-06	2.012,02	2.012,02	0,00
MOBILIARIO ALBADETE	27-07-06	1.911,68	1.911,68	0,00
MOBILIARIO BURGOS	27-07-06	1.278,78	1.278,78	0,00
MOBILIARIO MURCIA	27-07-06	1.240,18	1.240,18	0,00
MOBILIARIO VIGO	27-07-06	1.182,04	1.182,04	0,00
MOBILIARIO LUGO	27-07-06	1.122,30	1.122,30	0,00
MOBILIARIO BADAJOZ	27-07-06	850,86	850,86	0,00
MOBILIARIO ELCHE	27-07-06	516,43	516,43	0,00
MOBILIARIO ALICANTE	27-07-06	448,92	448,92	0,00
MOBILIARIO CUENCA	27-07-06	221,33	221,33	0,00
MOBILIARIO LEON	27-07-06	221,33	221,33	0,00
MOBILIARIO VIVIENDA ARRONIZ	28-07-06	4.656,88	4.656,88	0,00
MOBILIARIO CASTELLON	28-07-06	2.072,92	2.072,92	0,00
MOBILIARIO ALICANTE	28-07-06	1.772,48	1.772,48	0,00
MOBILIARIO LUGO	28-07-06	1.256,28	1.256,28	0,00

FUNDACIÓN SECRETARIADO GITANO  
MEMORIA CORRESPONDIENTE AL EJERCICIO ANUAL TERMINADO EL 31 DE DICIEMBRE DE 2023

MOBILIARIO CORDOBA	28-07-06	240,12	240,12	0,00	0,00
MOBILIARIO PALENCIA	28-07-06	240,12	240,12	0,00	0,00
MOBILIARIO MALAGA	02-08-06	816,64	816,64	0,00	0,00
MOBILIARIO CORDOBA	02-08-06	686,72	686,72	0,00	0,00
MOBILIARIO BADAJOZ	02-08-06	408,32	408,32	0,00	0,00
MOBILIARIO ELCHE	02-08-06	83,06	83,06	0,00	0,00
MOBILIARIO VALLADOLID	07-08-06	3.085,60	3.085,60	0,00	0,00
MOBILIARIO PUERTOLLANO	16-08-06	583,48	583,48	0,00	0,00
MOBILIARIO SEVILLA	17-08-06	2.486,72	2.486,72	0,00	0,00
MOBILIARIO SEVILLA	13-09-06	2.106,79	2.106,79	0,00	0,00
MOBILIARIO ALCANTARILLA	14-09-06	331,76	331,76	0,00	0,00
MOBILIARIO CUENCA	18-09-06	447,76	447,76	0,00	0,00
MOBILIARIO MURCIA	18-09-06	392,08	392,08	0,00	0,00
MOBILIARIO BURGOS	18-09-06	166,11	166,11	0,00	0,00
MOBILIARIO MALAGA	18-09-06	124,58	124,58	0,00	0,00
MOBILIARIO LUGO	18-09-06	83,06	83,06	0,00	0,00
MOBILIARIO BADAJOZ	21-09-06	124,58	124,58	0,00	0,00
MOBILIARIO ALCANTARILLA	25-09-06	777,20	777,20	0,00	0,00
MOBILIARIO CORDOBA	01-10-06	1.122,30	1.122,30	0,00	0,00
MOBILIARIO PALENCIA	01-10-06	1.106,64	1.106,64	0,00	0,00
MOBILIARIO SEVILLA	02-10-06	1.850,64	1.850,64	0,00	0,00
MOBILIARIO VALLADOLID	02-10-06	250,56	250,56	0,00	0,00
MOBILIARIO MURCIA	11-10-06	3.825,60	3.825,60	0,00	0,00
MOBILIARIO HUESCA	16-10-06	208,80	208,80	0,00	0,00
MOBILIARIO ALMERIA	16-10-06	168,20	168,20	0,00	0,00
MOBILIARIO ALCANTARILLA	18-10-06	83,06	83,06	0,00	0,00
MOBILIARIO MERIDA	28-11-06	343,94	343,94	0,00	0,00
MOBILIARIO ALCANTE	12-12-06	1.996,64	1.996,64	0,00	0,00
MOBILIARIO LINARES	12-12-06	374,88	374,88	0,00	0,00

FUNDACIÓN SECRETARIADO GITANO  
MEMORIA CORRESPONDIENTE AL EJERCICIO ANUAL TERMINADO EL 31 DE DICIEMBRE DE 2023

MOBILIARIO NAVARRA TAFALLA	12-12-06	187,34	187,34	0,00
MOBILIARIO CARABANQUEL	20-12-06	427,46	427,46	0,00
MOBILIARIO VIVIENDA LOS ARCOSES	27-12-06	6.462,00	6.462,00	0,00
MOBILIARIO DON BENITO	23-01-07	4.855,56	4.855,56	0,00
MOBILIARIO HUELVA	08-03-07	2.978,30	2.978,30	0,00
MOBILIARIO MURCIA	23-03-07	258,58	258,58	0,00
OTRAS INSTALACIONES GRANADA	09-04-07	2.310,09	2.310,09	0,00
MOBILIARIO MALAGA	27-04-07	3.028,30	3.028,30	0,00
MOBILIARIO SANTIAGO	27-04-07	365,40	365,40	0,00
MOBILIARIO AVILES	21-05-07	2.074,46	2.074,46	0,00
MOBILIARIO HUELVA	31-05-07	7.126,81	7.126,81	0,00
MOBILIARIO VIGO	22-06-07	11.229,50	11.229,50	0,00
MOBILIARIO CORDOBA	22-06-07	2.485,53	2.485,53	0,00
MOBILIARIO BADAJOZ	22-06-07	1.311,96	1.311,96	0,00
MOBILIARIO GRANADA	22-06-07	1.280,18	1.280,18	0,00
MOBILIARIO PALENCIA	22-06-07	1.207,56	1.207,56	0,00
MOBILIARIO SANTIAGO	22-06-07	981,36	981,36	0,00
MOBILIARIO GUDON	22-06-07	917,44	917,44	0,00
MOBILIARIO CASTELLON	22-06-07	845,64	845,64	0,00
MOBILIARIO AVILES	22-06-07	808,29	808,29	0,00
MOBILIARIO ALICANTE	25-06-07	1.839,88	1.839,88	0,00
MOBILIARIO CORDOBA	28-06-07	1.070,45	1.070,45	0,00
MOBILIARIO BEVILLA	29-06-07	3.720,70	3.720,70	0,00
MOBILIARIO CUARD REAL	29-06-07	3.391,26	3.391,26	0,00
MOBILIARIO GRANADA	29-06-07	2.035,57	2.035,57	0,00
MOBILIARIO SALAMANCA	29-06-07	1.851,36	1.851,36	0,00
MOBILIARIO ALICANTARILLA	29-06-07	1.505,10	1.505,10	0,00
MOBILIARIO VIGO	29-06-07	1.400,12	1.400,12	0,00
MOBILIARIO MERIDA	29-06-07	799,70	799,70	0,00



FUNDACIÓN SECRETARIADO GITANO  
MEMORIA CORRESPONDIENTE AL EJERCICIO ANUAL TERMINADO EL 31 DE DICIEMBRE DE 2023

OTRAS INSTALACIONES MALAGA	11-07-07	682,70	682,70	0,00	0,00
MOBILIARIO LINARES	16-07-07	1.373,09	1.373,09	0,00	0,00
MOBILIARIO JEREZ	16-07-07	668,64	668,64	0,00	0,00
MOBILIARIO LA LINEA	16-07-07	687,40	687,40	0,00	0,00
MOBILIARIO ALMERIA	16-07-07	638,10	638,10	0,00	0,00
MOBILIARIO ALBACETE	16-07-07	446,60	446,60	0,00	0,00
MOBILIARIO LA RODA	16-07-07	382,80	382,80	0,00	0,00
MOBILIARIO LEON	16-07-07	82,36	82,36	0,00	0,00
MOBILIARIO MERIDA	23-07-07	569,93	569,93	0,00	0,00
FOTOCOPIADORA HUELVA	01-08-07	3.301,91	3.301,91	0,00	0,00
MOBILIARIO CIUDAD REAL	09-08-07	3.232,92	3.232,92	0,00	0,00
MOBILIARIO BURGOS	09-08-07	2.128,30	2.128,30	0,00	0,00
OTRAS INSTALACIONES GRANADA	30-08-07	2.023,04	2.023,04	0,00	0,00
OTRAS INSTALACIONES CIUDAD REAL	30-08-07	1.108,96	1.108,96	0,00	0,00
OTRAS INSTALACIONES CUENCA	30-08-07	816,96	816,96	0,00	0,00
OTRAS INSTALACIONES MURCIA	30-08-07	744,72	744,72	0,00	0,00
MOBILIARIO MURCIA	06-09-07	4.778,04	4.778,04	0,00	0,00
MOBILIARIO CIUDAD REAL	07-09-07	883,28	883,28	0,00	0,00
MOBILIARIO GRANADA	07-09-07	124,58	124,58	0,00	0,00
MOBILIARIO VALENCIA	12-09-07	9.229,66	9.229,66	0,00	0,00
MOBILIARIO ELCHE	12-09-07	6.116,45	6.116,45	0,00	0,00
MOBILIARIO OVIEDO	28-09-07	972,08	972,08	0,00	0,00
OTRAS INSTALACIONES PALENCIA	28-09-07	445,44	445,44	0,00	0,00
OTRAS INSTALACIONES SALAMANCA	15-10-07	26,10	26,10	0,00	0,00
MOBILIARIO VALENCIA	16-10-07	2.563,60	2.563,60	0,00	0,00
OTRAS INSTALACIONES VALLADOLID	25-10-07	1.057,00	1.057,00	0,00	0,00
OTRAS INSTALACIONES LUGO	28-10-07	446,00	446,00	0,00	0,00
MOBILIARIO DE OFICINA	06-11-07	25.678,92	25.678,92	0,00	0,00
MOBILIARIO GRANADA	06-11-07	373,29	373,29	0,00	0,00

FUNDACIÓN SECRETARIADO GITANO  
MEMORIA CORRESPONDIENTE AL EJERCICIO ANUAL TERMINADO EL 31 DE DICIEMBRE DE 2023

OTRAS INSTALACIONES VALLADOLID	26-11-07	1.061,81	1.061,81	0,00	
MOBILIARIO AVILES	10-12-07	1.410,56	1.410,56	0,00	
MOBILIARIO LA JINEA	13-12-07	4.810,52	4.810,52	0,00	
MOBILIARIO PALENCIA	31-12-07	312,57	312,57	0,00	
OTRAS INSTALACIONES CIUDAD REAL	01-01-08	1.482,02	1.482,02	0,00	
OTRAS INSTALACIONES CIUDAD REAL	01-01-08	1.040,99	1.040,99	0,00	
MOBILIARIO SEVILLA	02-01-08	626,72	626,72	0,00	
MOBILIARIO SEVILLA	25-01-08	3.123,65	3.123,65	0,00	
MOBILIARIO GRANADA	25-01-08	2.227,20	2.227,20	0,00	
MOBILIARIO MERIDA	25-01-08	1.998,84	1.998,84	0,00	
MOBILIARIO LEON	25-01-08	480,68	480,68	0,00	
MOBILIARIO BOSNIA	28-02-08	3.183,60	3.183,60	0,00	
MOBILIARIO MERIDA	28-02-08	179,00	179,00	0,00	
MOBILIARIO MALAGA	29-02-08	3.840,30	3.840,30	0,00	
MOBILIARIO SEVILLA	29-02-08	3.460,51	3.460,51	0,00	
MOBILIARIO AVILES	29-02-08	794,60	794,60	0,00	
MOBILIARIO VALENCIA	29-02-08	603,20	603,20	0,00	
MOBILIARIO AHUCONES	27-03-08	1.311,96	1.311,96	0,00	
MOBILIARIO FUERTILLANO	03-04-08	783,00	783,00	0,00	
MOBILIARIO SALAMANCA	10-04-08	356,12	356,12	0,00	
MOBILIARIO SALAMANCA	10-04-08	185,46	185,46	0,00	
MOBILIARIO OVEDO	30-04-08	309,66	309,66	0,00	
MOBILIARIO BILBAO	30-04-08	148,28	148,28	0,00	
MOBILIARIO VIGO	30-04-08	131,78	131,78	0,00	
MOBILIARIO AHUCONES	09-06-08	4.933,94	4.933,94	0,00	
OTRAS INSTALACIONES ALMERIA	11-07-08	763,36	763,36	0,00	
MOBILIARIO LA ROCA	15-07-08	661,18	661,18	0,00	
MOBILIARIO PONTEVEDRA	15-07-08	637,75	637,75	0,00	
MOBILIARIO CIUDAD REAL	15-07-08	788,68	788,68	0,00	

MOBILIARIO SANTIAGO	15-07-08	730,80	730,80	0,00
MOBILIARIO GIBRALTAR	15-07-08	616,08	616,08	0,00
MOBILIARIO JEREZ	15-07-08	455,88	455,88	0,00
MOBILIARIO AHUJONES	15-07-08	396,72	396,72	0,00
MOBILIARIO CORDOBA	15-07-08	320,38	320,38	0,00
MOBILIARIO VIGO	15-07-08	195,46	195,46	0,00
MOBILIARIO LEON	15-07-08	694,58	694,58	0,00
MOBILIARIO LA RODA	15-07-08	455,88	455,88	0,00
MOBILIARIO SANTIAGO	16-07-08	455,88	455,88	0,00
MOBILIARIO VALLADOLID	16-07-08	425,72	425,72	0,00
OTRAS INSTALACIONES ALMERIA	16-07-08	462,84	462,84	0,00
MOBILIARIO AHUJONES	18-07-08	2.008,12	2.008,12	0,00
MOBILIARIO ALBACETE	18-07-08	1.379,70	1.379,70	0,00
MOBILIARIO ALICANTE	18-07-08	1.131,58	1.131,58	0,00
MOBILIARIO LUGO	18-07-08	1.107,22	1.107,22	0,00
MOBILIARIO BURGOS	18-07-08	969,18	969,18	0,00
MOBILIARIO SALAMANCA	18-07-08	924,29	924,29	0,00
OTRAS INSTALACIONES SALAMANCA	24-07-08	100,71	100,71	0,00
MOBILIARIO ALICANTE	31-07-08	1.552,54	1.552,54	0,00
MOBILIARIO AHUJONES	18-08-08	13.920,00	13.920,00	0,00
MOBILIARIO PONTEVEDRA	29-09-08	923,82	923,82	0,00
MOBILIARIO VIGO	29-09-08	911,76	911,76	0,00
MOBILIARIO VIGO	25-08-08	777,20	777,20	0,00
MOBILIARIO FUERTOLLANO	29-09-08	776,39	776,39	0,00
MOBILIARIO TALavera	29-09-08	666,54	666,54	0,00
MOBILIARIO MERIDA	29-09-08	507,28	507,28	0,00
MOBILIARIO AHUJONES	30-09-08	1.345,60	1.345,60	0,00
MOBILIARIO VALENCIA	30-09-08	882,76	882,76	0,00
OTRAS INSTALACIONES CAZES	15-10-08	20.084,11	20.084,11	0,00

FUNDACIÓN SECRETARIADO GITANO  
MEMORIA CORRESPONDIENTE AL EJERCICIO ANUAL TERMINADO EL 31 DE DICIEMBRE DE 2023

MOBILIARIO VALLADOLID	19-10-08	1.675,01	1.675,01	0,00
MOBILIARIO ALBACETE	10-11-08	87,00	87,00	0,00
MOBILIARIO AHUJONES	18-11-08	2.561,28	2.561,28	0,00
MOBILIARIO ZAMORA	30-11-08	1.236,47	1.236,47	0,00
MOBILIARIO AVILES	10-12-08	480,59	480,59	0,00
MOBILIARIO ZAMORA	11-12-08	184,44	184,44	0,00
MOBILIARIO ELICHE	18-12-08	2.639,00	2.639,00	0,00
MOBILIARIO AHUJONES	18-12-08	1.668,80	1.668,80	0,00
OTRAS INSTALACIONES BURGOS	30-12-08	110.144,63	110.144,63	0,00
MOBILIARIO BADAJOZ	03-02-09	672,09	672,09	0,00
MOBILIARIO AHUJONES	30-03-09	447,30	447,30	0,00
MOBILIARIO AHUJONES	13-05-09	447,30	447,30	0,00
MOBILIARIO BOSNIA	16-05-09	104,11	104,11	0,00
MOBILIARIO BOSNIA	16-06-09	15,38	15,38	0,00
MOBILIARIO BURGOS	01-06-09	1.739,00	1.739,00	0,00
MOBILIARIO NAVARRA-CIS NABUT	05-06-09	342,00	342,00	0,00
MOBILIARIO SAN SEBASTIAN	08-06-09	3.831,25	3.831,25	0,00
MOBILIARIO AHUJONES	23-06-09	395,56	395,56	0,00
MOBILIARIO AHUJONES	09-07-09	1.002,24	1.002,24	0,00
MOBILIARIO AHUJONES	22-07-09	1.322,63	1.322,63	0,00
MOBILIARIO AHUJONES	22-07-09	480,59	480,59	0,00
MOBILIARIO AHUJONES	22-07-09	308,10	308,10	0,00
MOBILIARIO AHUJONES	22-07-09	266,64	266,64	0,00
MOBILIARIO AHUJONES	22-07-09	180,20	180,20	0,00
MOBILIARIO AHUJONES	29-07-09	400,20	400,20	0,00
MOBILIARIO AHUJONES	30-08-09	776,39	776,39	0,00
MOBILIARIO BURGOS	11-09-09	395,56	395,56	0,00
MOBILIARIO ALICANTE	23-09-09	2.037,66	2.037,66	0,00
MOBILIARIO AHUJONES	23-09-09	239,54	239,54	0,00



FUNDACIÓN SECRETARIADO GITANO  
MEMORIA CORRESPONDIENTE AL EJERCICIO ANUAL TERMINADO EL 31 DE DICIEMBRE DE 2023

MOBILIARIO LEON	30-09-09	1.358,94	1.358,94	0,00	0,00
MOBILIARIO AHUJONES	30-08-08	120,35	120,35	0,00	0,00
MOBILIARIO SAN SEBASTIAN	09-10-09	184,86	184,86	0,00	0,00
MOBILIARIO MANPAPEL AHUJONES	15-10-09	306,05	306,05	0,00	0,00
MOBILIARIO AHUJONES	21-10-09	2.194,72	2.194,72	0,00	0,00
MOBILIARIO AHUJONES	19-11-09	538,24	538,24	0,00	0,00
MOBILIARIO ELCHE	20-11-09	1.298,04	1.298,04	0,00	0,00
MOBILIARIO ALCANTE	23-11-09	2.099,60	2.099,60	0,00	0,00
MOBILIARIO ALCANTE	11-12-09	1.294,56	1.294,56	0,00	0,00
MOBILIARIO ALCANTE	11-12-09	942,62	942,62	0,00	0,00
MOBILIARIO AHUJONES	23-12-09	616,54	616,54	0,00	0,00
Silla con Base de Patin naranj	14-01-10	324,80	324,80	0,00	0,00
Silla Trabajo Giratoria	29-01-10	116,60	116,60	0,01	0,01
Mesa de Trabajo de 1,40 x 80	16-04-10	468,64	468,64	0,00	0,00
Cajonera con ruedas 3 cajones	16-04-10	315,52	315,52	0,00	0,00
Silla Trabajo Giratoria	16-04-10	432,68	432,68	0,00	0,00
Silla Direccion Mod Avant	26-04-10	267,36	267,36	0,01	0,01
Silla de trabajo Emfilio	28-05-10	216,34	216,34	0,00	0,00
Silla de Trabajo Carlos	28-05-10	216,34	216,34	0,00	0,00
Armario Persiana Alto Imp Cap CXU.36AEGQ	28-05-10	215,76	215,76	0,00	0,00
Estanterias metálicas	07-06-10	453,53	453,53	0,00	0,00
Mesa Juntas Circular 120X72 Imp Sub Ayuntamiento Avilés	09-06-10	232,00	232,00	0,00	0,00
Silla Mod. oval de Lujando Imp Sub Ayuntamiento Avilés	08-06-10	271,44	271,44	0,00	0,00
Armario Mod. alto de JO Group Imp Sub Ayuntamiento Avilés	08-06-10	823,60	823,60	0,00	0,00
Silla giratoria ModPOP Sbrva Imp Sub Ayuntamiento Avilés	08-06-10	1.188,77	1.188,77	0,00	0,00
Mesa de 120X60X72 Mod.Modul Imp Sub Ayuntamiento Avilés	08-06-10	1.127,52	1.127,52	0,00	0,00
Silla giratoria Mod.POP Cultuar Imp Sub Ayuntamiento Avilés	08-06-10	928,00	928,00	0,00	0,00
Armario alto Diéfano	28-09-10	210,04	210,04	0,00	0,00
Armario alto Diéfano	28-09-10	210,04	210,04	0,00	0,00





FUNDACIÓN SECRETARIADO GITANO  
MEMORIA CORRESPONDIENTE AL EJERCICIO ANUAL TERMINADO EL 31 DE DICIEMBRE DE 2023

Silla Giratoria OVAL chuevas adq subv INE.487E09	21-10-10	276,12	276,12	0,00	
Mesa de Trabajo de 1,60 Imp Cap CXU.35AEQ9	21-10-10	159,89	159,89	0,00	
Cajonera Imp Cap CXU.36AEC0	21-10-10	158,10	158,10	0,00	
Armario alto Diseño Imp Cap CXU.36AEQ8	21-10-10	195,30	195,30	0,00	
Armario Pensaria Alto Imp Cap CXU.36AED0	21-10-10	418,90	418,90	0,00	
Mesa de Trabajo 1,60 adq subv VCA.33EAD0	11-11-10	159,89	159,89	0,00	
Cajonera adq subv VCA.33EAD0	11-11-10	132,16	132,16	0,00	
Silla Giratoria POP chuevas adq subv VCA.33EAD0	11-11-10	146,11	146,11	0,00	
Silla Giratoria POP chuevas adq subv VCA.33EAD0	11-11-10	146,11	146,11	0,00	
Silla Giratoria POP chuevas adq subv VCA.33EAD0	11-11-10	146,11	146,11	0,00	
Mesa de Trabajo 1,60 adq subv VCA.33EAD0	11-11-10	159,89	159,89	0,00	
Mesa de Trabajo 1,60 adq subv VCA.33EAD0	11-11-10	159,89	159,89	0,00	
Cajonera Adq Subv VCA.33EAD0	11-11-10	132,16	132,16	0,00	
Cajonera Adq subv VCA.33EAD0	11-11-10	132,16	132,16	0,00	
Silla Giratoria POP chuevas Adq Subv VCA.33EAD0	11-11-10	146,11	146,11	0,00	
Silla Giratoria POP chuevas Adq Subv VCA.33EAD0	11-11-10	146,11	146,11	0,00	
Silla Giratoria POP chuevas Adq Subv VCA.33EAD0	11-11-10	146,11	146,11	0,00	
Silla Giratoria POP chuevas Adq Subv VCA.33EAD0	11-11-10	146,11	146,11	0,00	
Silla Giratoria POP chuevas Adq Subv VCA.33EAD0	11-11-10	146,11	146,11	0,00	
Mesa Multifuncional 1,20 x 60 Adq Subv VCA.33EAD0	11-11-10	143,37	143,37	0,00	
Mesa Multifuncional 1,20 X 60 Adq Subv VCA.33EAD0	11-11-10	143,37	143,37	0,00	
Mesa Multifuncional 1,20 X 60 Adq Subv VCA.33EAD0	11-11-10	143,37	143,37	0,00	
Armario alto Diseño Adq Subv VCA.33EAD0	11-11-10	195,29	195,29	0,00	
Armario alto Diseño Adq Subv VCA.33EAD0	11-11-10	195,29	195,29	0,00	
Pechero Adq Subv VCA.33EAD0	11-11-10	128,01	128,01	0,00	
Armario alto Diseño	30-11-10	142,70	142,70	0,00	
Armario alto Diseño	30-11-10	142,70	142,70	0,00	
Mesa de Juntas de 220 x 110	30-11-10	170,60	170,60	0,00	
Mesa Sala Multifuncional	30-11-10	117,99	117,99	0,00	



FUNDACIÓN SECRETARIADO GITANO  
MEMORIA CORRESPONDIENTE AL EJERCICIO ANUAL TERMINADO EL 31 DE DICIEMBRE DE 2023

Mesa Sala Multifuncional	30-11-10	117,99	117,99	0,00	
Mesa Sala Multifuncional	30-11-10	117,99	117,99	0,00	
Mesa Sala Multifuncional	30-11-10	117,99	117,99	0,00	
Mesa Sala Multifuncional	30-11-10	117,99	117,99	0,00	
Mesa Sala Multifuncional	30-11-10	117,99	117,99	0,00	
Mesa Sala Multifuncional	30-11-10	117,99	117,99	0,00	
Mesa Sala Multifuncional	30-11-10	117,99	117,99	0,00	
Mesa Sala Multifuncional	30-11-10	117,99	117,99	0,00	
Armario alto Diadano	30-11-10	142,70	142,70	0,00	
Armario alto Diadano	30-11-10	142,70	142,70	0,00	
Mesa de Trabajo de 1,60	30-11-10	90,08	90,08	0,00	
Cajonera	30-11-10	114,00	114,00	0,00	
Silla Giratoria	30-11-10	113,20	113,20	0,00	
Silla Confidente	30-11-10	37,86	37,86	0,00	
Silla Confidente	30-11-10	37,86	37,86	0,00	
Bancada 3 Prazas	30-11-10	225,17	225,17	0,00	
Bancada 3 Prazas	30-11-10	225,17	225,17	0,00	
Mesa de Trabajo de 1,60	30-11-10	90,08	90,08	0,00	
Cajonera	30-11-10	114,00	114,00	0,00	
Silla Giratoria	30-11-10	113,20	113,20	0,00	
Silla Confidente	30-11-10	37,86	37,86	0,00	
Silla Confidente	30-11-10	37,86	37,86	0,00	
Mesa de Trabajo de 1,60	30-11-10	90,08	90,08	0,00	
Cajonera	30-11-10	114,00	114,00	0,00	
Silla Giratoria	30-11-10	113,20	113,20	0,00	
Silla Confidente	30-11-10	37,86	37,86	0,00	
Silla Confidente	30-11-10	37,86	37,86	0,00	
Silla Confidente	30-11-10	37,86	37,86	0,00	
Silla Confidente	30-11-10	37,86	37,86	0,00	
Mesa de 120	30-11-10	102,84	102,84	0,00	



FUNDACIÓN SECRETARIADO GITANO  
MEMORIA CORRESPONDIENTE AL EJERCICIO ANUAL TERMINADO EL 31 DE DICIEMBRE DE 2023

Armarío alto Diáfano	30-11-10	142,70	142,70	0,00	0,00
Mesa de Trabajo de 1,60	30-11-10	90,06	90,06	0,00	0,00
Alfólar para rosetador	30-11-10	100,45	100,45	0,00	0,00
Cajonera	30-11-10	114,00	114,00	0,00	0,00
Silla Giratoria	30-11-10	113,20	113,20	0,00	0,00
Armarío alto Diáfano	30-11-10	142,70	142,70	0,00	0,00
Armarío alto Diáfano	30-11-10	142,70	142,70	0,00	0,00
Mesa de Trabajo de 1,60	30-11-10	90,06	90,06	0,00	0,00
Mesa de Trabajo de 1,60	30-11-10	90,06	90,06	0,00	0,00
Mesa de Trabajo de 1,60	30-11-10	90,06	90,06	0,00	0,00
Mesa de Trabajo de 1,60	30-11-10	90,06	90,06	0,00	0,00
Mesa de Trabajo de 1,60	30-11-10	90,06	90,06	0,00	0,00
Mesa de Trabajo de 1,60	30-11-10	90,06	90,06	0,00	0,00
Cajonera	30-11-10	114,00	114,00	0,00	0,00
Cajonera	30-11-10	114,00	114,00	0,00	0,00
Cajonera	30-11-10	114,00	114,00	0,00	0,00
Cajonera	30-11-10	114,00	114,00	0,00	0,00
Cajonera	30-11-10	114,00	114,00	0,00	0,00
Cajonera	30-11-10	114,00	114,00	0,00	0,00
Armarío alto Diáfano	30-11-10	142,70	142,70	0,00	0,00
Armarío alto Diáfano	30-11-10	142,70	142,70	0,00	0,00
Armarío alto Diáfano Inp Caja CFN.31RGV0	30-11-10	142,70	142,70	0,00	0,00
Armarío alto Diáfano	30-11-10	142,70	142,70	0,00	0,00
Silla Giratoria	30-11-10	113,20	113,20	0,00	0,00
Silla Giratoria	30-11-10	113,20	113,20	0,00	0,00
Silla Giratoria	30-11-10	113,20	113,20	0,00	0,00
Silla Giratoria	30-11-10	113,20	113,20	0,00	0,00
Silla Giratoria	30-11-10	113,20	113,20	0,00	0,00
Silla Giratoria	30-11-10	113,20	113,20	0,00	0,00

FUNDACIÓN SECRETARIADO GITANO  
MEMORIA CORRESPONDIENTE AL EJERCICIO ANUAL TERMINADO EL 31 DE DICIEMBRE DE 2023

Amario Pizizena Alto	30-11-10	369,19	369,19	0,00	
Amario Pizizena Alto	30-11-10	369,19	369,19	0,00	
Mesa de Trabajo de 1,40	30-11-10	90,06	90,06	0,00	
Mesa de Trabajo de 1,40	30-11-10	90,06	90,06	0,00	
Mesa de Trabajo de 1,60	30-11-10	90,06	90,06	0,00	
Mesa de Trabajo de 1,60	30-11-10	90,06	90,06	0,01	
Mesa de Trabajo de 1,60	30-11-10	90,06	90,06	0,00	
Mesa de Trabajo de 1,60	30-11-10	90,06	90,06	0,00	
Mesa de Trabajo de 1,60	30-11-10	90,06	90,06	0,00	
Mesa de Trabajo de 1,60	30-11-10	90,06	90,06	0,00	
Mesa de Trabajo de 1,60	30-11-10	90,06	90,06	0,00	
Cajonera	30-11-10	114,00	114,00	0,00	
Cajonera	30-11-10	114,00	114,00	0,00	
Cajonera	30-11-10	114,00	114,00	0,00	
Cajonera	30-11-10	114,00	114,00	0,00	
Cajonera	30-11-10	114,00	114,00	0,00	
Cajonera	30-11-10	114,00	114,00	0,00	
Cajonera	30-11-10	114,00	114,00	0,00	
Cajonera	30-11-10	114,00	114,00	0,00	
Cajonera	30-11-10	114,00	114,00	0,00	
Cajonera	30-11-10	114,00	114,00	0,00	
Silla Giratoria	30-11-10	113,20	113,20	0,00	
Silla Giratoria	30-11-10	113,20	113,20	0,00	
Silla Giratoria	30-11-10	113,20	113,20	0,00	
Silla Giratoria	30-11-10	113,20	113,20	0,00	
Silla Giratoria	30-11-10	113,20	113,20	0,00	
Silla Giratoria	30-11-10	113,20	113,20	0,00	
Silla Giratoria	30-11-10	113,20	113,20	0,00	
Silla Giratoria	30-11-10	113,20	113,20	0,00	
Silla Giratoria	30-11-10	113,20	113,20	0,00	
Mesa de Juntas	30-11-10	102,66	102,66	0,01	
Silla Confidente	30-11-10	37,88	37,88	0,00	
Silla Confidente	30-11-10	37,88	37,88	0,00	





FUNDACIÓN SECRETARIADO GITANO  
MEMORIA CORRESPONDIENTE AL EJERCICIO ANUAL TERMINADO EL 31 DE DICIEMBRE DE 2023

Mesa de Trabajo de 1,60 Imp Cap CFN.31RCV0	02-12-10	196,30	196,30	0,00	
Mesa de Trabajo de 1,60 Imp Cap CFN.31RCV0	02-12-10	196,30	196,30	0,00	
Cajonera Imp Cap CFN.31RCV0	02-12-10	111,85	111,85	0,00	
Cajonera Imp Cap CFN.31RCV0	02-12-10	111,85	111,85	0,00	
Silla Giratoria Imp Cap CFN.31RCV0	02-12-10	201,73	201,73	0,00	
Silla Giratoria Imp Cap CFN.31RCV0	02-12-10	201,73	201,73	0,00	
Pizarra Interactiva FX Tipo 77	03-12-10	2.702,20	2.702,20	0,00	
Silla confidente	02-02-11	33,06	33,06	0,00	
Silla confidente	02-02-11	33,06	33,06	0,00	
Silla confidente	02-02-11	33,06	33,06	0,00	
Silla confidente	02-02-11	33,06	33,06	0,00	
Silla confidente	02-02-11	33,06	33,06	0,00	
Silla confidente	02-02-11	33,06	33,06	0,00	
Silla confidente	02-02-11	33,07	33,07	0,00	
Silla Confidente	14-02-11	1.261,30	1.245,85	15,45	
Mesa Galant 160 x 80 Im Cap NAR.00RU08	16-02-11	209,00	209,00	0,00	
Mesa Galant de 120 x 60 Im Cap NAR.00RU08	16-02-11	342,84	342,84	0,00	
Sillas Wiener Im Cap NAR.00RU08	16-02-11	140,42	140,42	0,00	
Cajoneras 3 Cajones Im Cap NAR.00RU08	16-02-11	107,56	107,56	0,00	
Estante de aluminio revista Im Cap NAR.00RU08	16-02-11	7,04	7,04	0,00	
Estante de 60 x 202 Im Cap NAR.00RU08	16-02-11	46,74	46,74	0,00	
Sillas Felicia C11(Confidente Im Cap NAR.00RU08	22-02-11	77,78	77,78	0,00	
Mesa de trabajo 160x120x60/60	23-02-11	131,16	131,16	0,00	
Cajonera con ruedas 3 cajones	23-02-11	111,64	111,64	0,00	
Silla trabajo giratoria	23-02-11	223,88	223,88	0,00	
Silla Operativa Ergotango	24-02-11	591,20	591,20	0,00	
Mesa de Trabajo Imp Cap JAN.00LUC0	31-04-11	196,29	196,29	0,00	
Cajonera	31-04-11	111,84	111,84	0,00	
Silla giratoria	34-04-11	215,62	215,62	0,00	

FUNDACIÓN SECRETARIADO GITANO  
MEMORIA CORRESPONDIENTE AL EJERCICIO ANUAL TERMINADO EL 31 DE DICIEMBRE DE 2023

Silla giratoria	04-04-11	201,53	201,53	0,00
Silla giratoria	04-04-11	201,52	201,52	0,00
Silla giratoria	11-04-11	203,53	203,53	0,00
Silla giratoria	14-04-11	220,39	220,39	0,00
Silla giratoria	14-04-11	220,39	220,39	0,00
Silla giratoria	14-04-11	220,39	220,39	0,00
Silla confitería	14-04-11	40,12	40,12	0,00
Silla confitería	14-04-11	40,12	40,12	0,00
Mesa rectangular Serie Acapla	30-05-11	236,00	236,00	0,00
Cajonera	30-05-11	153,40	153,40	0,00
Silla giratoria	30-05-11	207,68	207,68	0,00
Pupitre 60x50x75	08-07-11	111,93	111,93	0,00
Pupitre 60x50x75	08-07-11	111,93	111,93	0,00
Pupitre 60x50x75	08-07-11	111,93	111,93	0,00
Pupitre 60x50x75	08-07-11	111,93	111,93	0,00
Pupitre 60x50x75	08-07-11	111,93	111,93	0,00
Pupitre 60x50x75	08-07-11	111,93	111,93	0,00
Pupitre 60x50x75	08-07-11	111,93	111,93	0,00
Silla altura asiento 46 cms.	08-07-11	92,35	92,35	0,00
Silla altura asiento 46 cms.	08-07-11	92,35	92,35	0,00
Silla altura asiento 46 cms.	08-07-11	92,35	92,35	0,00
Silla altura asiento 46 cms.	08-07-11	92,35	92,35	0,00
Silla altura asiento 46 cms.	08-07-11	92,35	92,35	0,00
Silla altura asiento 46 cms.	08-07-11	92,35	92,35	0,00
Silla altura asiento 46 cms.	08-07-11	92,35	92,35	0,00
Silla altura asiento 46 cms.	08-07-11	92,35	92,35	0,00
Armario Escobero 175x70	17-08-11	109,68	109,68	0,00
Armario Persiana Alto	29-08-11	437,79	437,79	0,00









FUNDACIÓN SECRETARIADO GITANO  
MEMORIA CORRESPONDIENTE AL EJERCICIO ANUAL TERMINADO EL 31 DE DICIEMBRE DE 2023

Armario mixto c/altas	08-08-11	233,05	233,05	0,00	
Armario Persiana Bajo	08-08-11	238,36	238,36	0,00	
Armario Persiana Bajo	08-08-11	238,36	238,36	0,00	
Mesa Reunión circular	08-08-11	237,76	237,76	0,00	
Mesa Reunión circular	08-08-11	237,76	237,76	0,00	
Mesa Reunión circular	08-08-11	237,77	237,77	0,00	
Armario alto con puertas	08-08-11	271,40	271,40	0,00	
Archivador Metálico 4 cajones	08-08-11	331,29	331,29	0,00	
Archivador Metálico 4 cajones	08-08-11	331,29	331,29	0,00	
Archivador Metálico 4 cajones	08-08-11	331,29	331,29	0,00	
Archivador Metálico 4 cajones	08-08-11	331,29	331,29	0,00	
Archivador Metálico 4 cajones	08-08-11	331,28	331,28	0,00	
Archivador Metálico 4 cajones	08-08-11	331,29	331,29	0,00	
Archivador Metálico 4 cajones	08-08-11	331,29	331,29	0,00	
Archivador Metálico 4 cajones	08-08-11	331,29	331,29	0,00	
Archivador Metálico 4 cajones	08-08-11	331,29	331,29	0,00	
Archivador Metálico 4 cajones	08-08-11	331,29	331,29	0,00	
Archivador Metálico 4 cajones	08-08-11	392,64	392,64	0,00	
Armario Mixto c/2 basidores	08-08-11	392,65	392,65	0,00	
Armario Mixto c/2 basidores	08-08-11	392,65	392,65	0,00	
Armario Mixto c/2 basidores	08-08-11	392,65	392,65	0,00	
Armario Mixto c/2 basidores	08-08-11	392,65	392,65	0,00	
Armario Mixto c/2 basidores	08-08-11	392,65	392,65	0,00	
Armario Mixto c/2 basidores	08-08-11	392,70	392,70	0,00	
Armario Persiana Alto	08-08-11	437,80	437,80	0,00	
Armario Persiana Alto	08-08-11	437,78	437,78	0,00	
Armario Persiana Alto	08-08-11	437,78	437,78	0,00	
Armario Persiana Alto	08-08-11	437,78	437,78	0,00	

Armario Perisiana Alto	08-09-11	437,78	437,78	0,00	437,78	0,00
Armario Perisiana Alto	08-09-11	437,77	437,77	0,00	437,77	0,00
Armario Perisiana Alto	08-09-11	437,78	437,78	0,00	437,78	0,00
Armario Perisiana Alto	08-09-11	437,78	437,78	0,00	437,78	0,00
Armario Perisiana Alto	08-09-11	437,78	437,78	0,00	437,78	0,00
Armario Perisiana Alto	08-09-11	437,75	437,75	0,00	437,75	0,00
Perchero Dathe	08-09-11	53,69	53,69	0,00	53,69	0,00
Perchero Dathe	08-09-11	53,69	53,69	0,00	53,69	0,00
Mesa de Trabajo de 1,60	08-09-11	126,26	126,26	0,00	126,26	0,00
Silla Corridiente	08-09-11	49,07	49,07	0,00	49,07	0,00
Cajonera	08-09-11	123,31	123,31	0,00	123,31	0,00
Cajonera	08-09-11	123,31	123,31	0,00	123,31	0,00
Cajonera	08-09-11	123,31	123,31	0,00	123,31	0,00
Cajonera	08-09-11	123,31	123,31	0,00	123,31	0,00
Mesa de Trabajo de 1,60	08-09-11	126,26	126,26	0,00	126,26	0,00
Mesa de Trabajo de 1,60	08-09-11	126,26	126,26	0,00	126,26	0,00
Mesa de Trabajo de 1,60	08-09-11	126,26	126,26	0,00	126,26	0,00
Mesa de Trabajo de 1,60	08-09-11	126,26	126,26	0,00	126,26	0,00
Mesa de Trabajo de 1,60	08-09-11	126,26	126,26	0,00	126,26	0,00
Mesa de Trabajo de 1,60	08-09-11	126,26	126,26	0,00	126,26	0,00
Mesa de Trabajo de 1,60	08-09-11	126,26	126,26	0,00	126,26	0,00
Mesa de Trabajo de 1,60	08-09-11	126,26	126,26	0,00	126,26	0,00
Silla Formación Djana	08-09-11	35,57	35,57	0,00	35,57	0,00
Silla Formación Djana	08-09-11	35,57	35,57	0,00	35,57	0,00
Silla Formación Djana	08-09-11	35,57	35,57	0,00	35,57	0,00
Silla Formación Djana	08-09-11	35,57	35,57	0,00	35,57	0,00
Silla Formación Djana	08-09-11	35,57	35,57	0,00	35,57	0,00
Silla Formación Djana	08-09-11	35,57	35,57	0,00	35,57	0,00
Silla Formación Djana	08-09-11	35,58	35,58	0,00	35,58	0,00

FUNDACIÓN SECRETARIADO GITANO  
MEMORIA CORRESPONDIENTE AL EJERCICIO ANUAL TERMINADO EL 31 DE DICIEMBRE DE 2023

Silla Formación Dyaña	08-08-11	35,58	35,58	0,00
Silla Formación Dyaña	08-08-11	35,58	35,58	0,00
Silla Formación Dyaña	08-08-11	35,58	35,58	0,00
Silla Formación Dyaña	08-08-11	35,58	35,58	0,00
Silla Formación Dyaña	08-08-11	35,58	35,58	0,00
Silla Formación Dyaña	08-08-11	35,58	35,58	0,00
Silla Formación Dyaña	08-08-11	35,58	35,58	0,00
Silla Formación Dyaña	08-08-11	35,58	35,58	0,00
Mesa Formación de 1,40	08-08-11	105,02	105,02	0,00
Mesa Formación de 1,40	08-08-11	105,02	105,02	0,00
Mesa Formación de 1,40	08-08-11	105,02	105,02	0,00
Mesa Formación de 1,40	08-08-11	105,02	105,02	0,00
Mesa Formación de 1,40	08-08-11	105,02	105,02	0,00
Mesa Formación de 1,40	08-08-11	105,02	105,02	0,00
Mesa Formación de 1,40	08-08-11	105,02	105,02	0,00
Mesa Formación de 1,40	08-08-11	105,02	105,02	0,00
Silla Confianza	08-08-11	43,07	43,06	0,01
Silla Confianza	08-08-11	43,07	43,06	0,01
Silla Confianza	08-08-11	43,07	43,06	0,01
Silla Confianza	08-08-11	43,07	43,06	0,01
Silla Confianza	08-08-11	43,07	43,06	0,01
Silla Confianza	08-08-11	43,07	43,06	0,01
Silla Confianza	08-08-11	43,07	43,06	0,01
Silla Confianza	08-08-11	43,07	43,06	0,01
Silla Confianza	08-08-11	43,07	43,06	0,01
Silla Confianza	08-08-11	43,07	43,06	0,01
Cajonera	08-08-11	123,31	123,31	0,00
Cajonera	08-08-11	123,31	123,31	0,00
Mesa de Trabajo de 1,50	08-08-11	126,26	126,26	0,00
Mesa de Trabajo de 1,50	08-08-11	126,26	126,26	0,00
Mesa de Trabajo de 1,50	08-08-11	126,26	126,26	0,00
Mesa de Trabajo de 1,50	08-08-11	126,26	126,26	0,00
Mesa de Trabajo de 1,50	08-08-11	126,26	126,26	0,00
Pesquero Dyaña	08-08-11	53,89	53,89	0,00

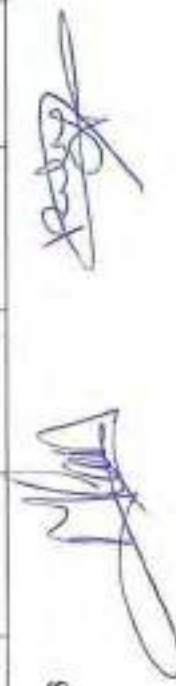



FUNDACIÓN SECRETARIADO GITANO  
MEMORIA CORRESPONDIENTE AL EJERCICIO ANUAL TERMINADO EL 31 DE DICIEMBRE DE 2023

Sala Formación Dyana	08-08-11	35,57		35,57	0,00
Sala Formación Dyana	08-08-11	35,57		35,57	0,00
Sala Formación Dyana	08-08-11	35,57		35,57	0,00
Sala Formación Dyana	08-08-11	35,57		35,57	0,00
Sala Formación Dyana	08-08-11	35,57		35,57	0,00
Sala Formación Dyana	08-08-11	35,57		35,57	0,00
Sala Formación Dyana	08-08-11	35,58		35,58	0,00
Sala Formación Dyana	08-08-11	35,58		35,58	0,00
Sala Formación Dyana	08-08-11	35,58		35,58	0,00
Sala Formación Dyana	08-08-11	35,58		35,58	0,00
Sala Formación Dyana	08-08-11	35,58		35,58	0,00
Sala Formación Dyana	08-08-11	35,58		35,58	0,00
Sala Formación Dyana	08-08-11	35,58		35,58	0,00
Sala Formación Dyana	08-08-11	35,58		35,58	0,00
Sala Formación Dyana	08-08-11	35,58		35,58	0,00
Sala Formación Dyana	08-08-11	35,58		35,58	0,00
Mesa Formación de 1,40	08-08-11	105,01		105,01	0,00
Mesa Formación de 1,40	08-08-11	105,01		105,01	0,00
Mesa Formación de 1,40	08-08-11	105,01		105,01	0,00
Mesa Formación de 1,40	08-08-11	105,01		105,01	0,00
Mesa Formación de 1,40	08-08-11	43,07		43,06	0,01
Sala Confianza	08-08-11	43,07		43,06	0,01
Sala Confianza	08-08-11	43,07		43,06	0,01
Sala Confianza	08-08-11	43,07		43,06	0,01
Sala Formación Dyana	08-08-11	35,58		35,58	0,00
Sala Formación Dyana	08-08-11	35,58		35,58	0,00
Sala Formación Dyana	08-08-11	35,58		35,58	0,00
Sala Formación Dyana	08-08-11	35,58		35,58	0,00





FUNDACIÓN SECRETARIADO GITANO  
MEMORIA CORRESPONDIENTE AL EJERCICIO ANUAL TERMINADO EL 31 DE DICIEMBRE DE 2023

Silla Formación Dyana	08-09-11	35,58	35,58	0,00	
Silla Formación Dyana	08-09-11	35,58	35,58	0,00	
Mesa de Trabajo de 1,60	08-09-11	126,26	126,26	0,00	
Silla Formación Dyana	08-09-11	35,58	35,58	0,00	
Silla Formación Dyana	08-09-11	35,58	35,58	0,00	
Silla Formación Dyana	08-09-11	35,58	35,58	0,00	
Silla Formación Dyana	08-09-11	35,58	35,58	0,00	
Mesa de Trabajo de 1,60	08-09-11	126,26	126,26	0,00	
Mesa de Trabajo de 1,60	08-09-11	126,26	126,26	0,00	
Cajonera	08-09-11	123,31	123,31	0,00	
Armario Peñisera Alto	23-09-11	437,78	411,55	26,23	
Silla Giratoria	23-09-11	157,53	157,53	0,00	
Cajonera	23-09-11	123,31	123,31	0,00	
Cajonera	23-09-11	123,31	123,31	0,00	
Cajonera	23-09-11	123,31	123,31	0,00	
Mesa de Trabajo de 1,60	23-09-11	126,25	126,25	0,01	
Mesa de Trabajo de 1,60	23-09-11	126,26	126,26	0,01	
Silla Giratoria	27-09-11	157,56	157,56	0,00	
Cajonera	27-09-11	123,31	123,31	0,00	
Cajonera	27-09-11	123,39	123,39	0,00	
Mesa de 120x67x73	03-10-11	99,71	99,71	0,00	
Mesa de 120x67x73	03-10-11	99,71	99,71	0,00	
Mesa de 120x67x73	03-10-11	99,71	99,71	0,00	
Mesa de 120x67x73	03-10-11	99,71	99,71	0,00	
Mesa de 120x67x73	03-10-11	99,71	99,71	0,00	
Mesa de 120x67x73	03-10-11	99,71	99,71	0,00	
Mesa de 120x67x73	03-10-11	99,71	99,71	0,00	
Mesa de 120x67x73	03-10-11	99,71	99,71	0,00	
Mesa de 120x67x73	03-10-11	99,71	99,71	0,00	





Armario Alto, Bajo, Alumbrizad	01-09-12	1.600,65	1.600,65	0,00
ISLA 4 PUESTOS, MESA, SILLA	01-09-12	4.779,83	4.779,83	0,00
Sillas con ruedas	01-10-12	260,96	260,96	0,00
Muebles Oficina Barcelona Ekin	31-10-12	11.391,01	11.391,01	0,00
Archivador metálico de 4 cajón	26-12-12	279,62	279,62	0,00
Archivador metálico de 4 cajón	26-12-12	279,62	279,62	0,00
Archivador metálico de 4 cajón	26-12-12	279,62	279,62	0,00
Archivador metálico de 4 cajón Adq Subv VFC.4BANC2	26-12-12	279,62	279,62	0,00
Archivador metálico de 4 cajón	26-12-12	279,62	279,62	0,00
Archivador metálico de 4 cajón	26-12-12	279,62	279,62	0,00
Archivador metálico de 4 cajón	26-12-12	559,24	559,24	0,00
Archivador metálico de 4 cajón	26-12-12	559,24	559,24	0,00
Archivador metálico de 4 cajón	26-12-12	559,24	559,24	0,00
Archivador metálico de 4 cajón	26-12-12	559,24	559,24	0,00
Archivador metálico de 4 cajón	26-12-12	559,24	559,24	0,00
Archivador metálico de 4 cajón	26-12-12	559,24	559,24	0,00
Silla Giratoria OPTIMA PLUS	27-09-13	358,16	358,16	0,00
puet. mesa 160*90*73,50 silla	27-09-13	640,05	640,05	0,00
4 mesas 160*90 2-110*60 1-80*5 Adq Subv VFC.4BANC2	01-10-13	928,63	928,63	0,00
Armario Metálico Puerta Persia	20-11-13	445,28	445,28	0,00
Silla Giratoria TAP NARANJA	02-12-13	324,28	324,28	0,00
Archivador metálico 4 cajones	02-12-13	335,84	335,84	0,00
Silla Giratoria Armario Metálic	02-12-13	607,41	607,41	0,01
Silla Confidente Armario Mesa	02-12-13	621,04	621,04	0,00
Silla Giratoria 2 Cajonera 1	31-12-13	443,44	443,44	0,00
Armario Metálico alto de puert	31-12-13	800,56	800,56	0,00
Armario Met 2 cajonera3 armari	31-12-13	1.399,97	1.399,97	0,00
Armario Metálico alto de puert	31-12-13	1.781,12	1.781,12	0,00

FUNDACIÓN SECRETARIADO GITANO  
MEMORIA CORRESPONDIENTE AL EJERCICIO ANUAL TERMINADO EL 31 DE DICIEMBRE DE 2023

Silla Giratoria Resep TAP Naran	01-01-14	150,79	150,79	0,00
Armario de 154x41x83 de altura	01-01-14	207,33	207,33	0,00
Mesa 200x100x73 cm altura	01-01-14	348,96	248,96	0,00
MOD. EROS Mesa 120x80 cm	01-01-14	346,67	346,66	0,01
Sillon con ruedas	01-01-14	517,93	517,94	-0,01
Sillas Gela semitapizada cruma	01-01-14	1.322,68	1.322,68	0,00
Armario Metálico Perisiana gris	01-01-14	3.590,51	3.590,51	0,00
Silla Giratoria Resep TAP Naran	01-01-14	11,35	11,35	0,00
Muebles segunda mano Villaverde	30-11-14	473,00	434,66	38,34
Silla Oficina Negro Piel Blanco	05-01-19	294,92	265,01	29,91
Silla ergonomica con cabezal VALENCIA	31-01-15	359,95	304,77	55,18
Armario rack telecomunicaciones	27-03-16	1.089,00	845,20	243,80
Silla trabajo POP tapizado polipiel azul	30-10-16	331,42	236,17	95,25
Silla trabajo POP tapizado polipiel azul	30-10-16	331,42	236,17	95,25
Cajonera 2 Cajones con llave	31-12-16	141,33	106,90	34,44
Cajonera 2 Cajones con llave	31-12-16	141,33	106,90	34,44
Cajonera 2 Cajones con llave	31-12-16	141,33	106,90	34,44
Cajonera 2 Cajones con llave	31-12-16	141,33	106,90	34,44
Cajonera 2 Cajones con llave	31-12-16	141,33	106,90	34,44
Cajonera 2 Cajones con llave	31-12-16	141,33	106,90	34,44
Armario bajo de puertas completas	31-12-16	153,67	116,24	37,44
Mesa de trabajo modelo KUBICA	31-12-16	157,30	116,98	38,32
Mesa de trabajo modelo KUBICA	31-12-16	157,30	116,98	38,32
Mesa de trabajo modelo KUBICA	31-12-16	157,30	116,98	38,32
Mesa de trabajo modelo KUBICA	31-12-16	157,30	116,98	38,32
Mesa de trabajo modelo KUBICA	31-12-16	157,30	116,98	38,32
Mesa de trabajo modelo KUBICA	31-12-16	157,30	116,98	38,32
Mesa de trabajo modelo KUBICA	31-12-16	157,30	116,98	38,32
Mesa de trabajo modelo KUBICA	31-12-16	157,30	116,98	38,32
Silla operativa gitana	31-12-16	173,03	130,88	42,15





FUNDACIÓN SECRETARIADO GITANO  
MEMORIA CORRESPONDIENTE AL EJERCICIO ANUAL TERMINADO EL 31 DE DICIEMBRE DE 2023

Silla operativa gitana	31-12-15	173,03	130,08	42,15	
Silla operativa gitana	31-12-15	173,03	130,08	42,15	
Silla operativa gitana	31-12-16	173,03	130,08	42,15	
Silla operativa gitana	31-12-16	173,03	130,08	42,15	
Silla operativa gitana	31-12-16	173,03	130,08	42,15	
Silla operativa gitana	31-12-16	173,03	130,08	42,15	
Mesa para aula de formación	31-12-16	285,56	215,00	69,56	
Silla gitana especial	31-12-16	314,60	237,97	76,63	
Silla operativa gitana	31-12-16	346,06	261,75	84,31	
Silla operativa gitana	31-12-16	346,06	261,75	84,31	
Armario METALICO de puertas de persiana	31-12-16	356,95	260,00	86,97	
Mesa de reuniones circular	31-12-16	384,78	291,05	93,73	
Silla para aula de formación,	31-12-16	459,80	347,80	112,00	
Silla para aula de formación	31-12-16	544,50	411,85	132,65	
Silla para aula de formación	31-12-16	643,72	486,90	156,82	
Silla para aula de formación,	31-12-16	689,70	521,88	168,02	
Silla operativa gitana	31-12-16	692,12	523,51	168,61	
Armario METALICO de puertas de persiana de medidas	31-12-16	713,90	536,99	176,91	
Mesa para AULA DE FORMACION de medidas 140x70x75h.	31-12-16	989,46	756,98	242,48	
Silla para aula de formación,	31-12-16	1.103,52	834,69	268,83	
Silla operativa gitana	31-12-16	1.211,21	916,15	295,06	
Silla operativa gitana	31-12-16	1.384,23	1.047,03	337,21	
Silla de trabajo modelo Darulip	31-03-17	116,16	78,43	37,73	
Mesa de trabajo modelo básica	31-03-17	141,33	95,44	45,89	
Mobiliario San Javier	16-05-17	2.771,90	1.812,71	959,29	
Mesa y taburetes donacion especie Marketing Servis	07-08-17	550,00	366,68	183,42	
Armario metálico puertas persiana 200x100x45	20-11-17	514,98	314,85	200,13	
2 Mesas 3 sillas 1 cajonera 1 archivador	19-12-17	1.793,15	1.081,87	711,28	
Silla de Trabajo POP	28-02-18	534,34	312,19	222,19	



FUNDACIÓN SECRETARIADO GITANO  
MEMORIA CORRESPONDIENTE AL EJERCICIO ANUAL TERMINADO EL 31 DE DICIEMBRE DE 2023

Mesa y Silla Trabajo	14-03-18	308,33	178,75	129,59
Armario Metálico Vilaverde	28-09-18	411,08	216,63	195,35
Mesa trabajo pie pavel baldos	10-10-18	160,70	83,97	76,73
Silla gimnasia Mod. PDP	10-10-18	174,43	81,14	83,30
Archivo con cerradura	10-10-18	191,66	100,14	91,52
Armario Metálico, mesa aula	12-11-18	1.181,42	606,80	574,62
Armario metálico puerca	29-11-18	848,68	431,88	416,80
Silla Confidente Aviles	17-12-18	662,11	333,02	328,49
Silla confidente Albarrán	17-12-18	2.146,06	1.081,37	1.064,69
Sillas de trabajo Zamora F. 20190119	18-03-19	476,97	232,26	244,71
Mesa y Silla Madrid F. 20190208	18-03-19	482,94	231,14	251,80
Mesa y silla de trabajo Sobañol F. 20190714	20-03-19	412,88	197,28	215,40
Armario activador mesa trabajo	01-07-19	1.545,76	696,58	850,18
Silla, mesa y coquera	31-07-19	1.800,47	799,89	1.509,78
Silla Mesa Palermá	31-07-19	2.324,35	1.027,23	1.287,12
Silla, mesa y armario	31-07-19	3.844,58	1.695,09	2.145,49
Pizama Sillas Mesas	31-07-19	4.542,95	2.007,73	2.535,22
Armario y mesa Palencia	01-08-19	738,08	336,19	411,89
Armario persiana Elche	31-08-19	782,86	322,30	440,56
Armario Estantería Mesa Alcañiz	31-08-19	4.209,78	1.825,40	2.384,38
Mobiliario oficina	03-09-19	652,00	278,46	373,54
Mobiliario Oficina	05-09-19	684,90	296,03	388,87
Armario persiana gris	30-09-19	1.144,28	486,63	657,65
Factura PFC19-20062	31-10-19	1.052,87	439,90	613,88
Factura PFC19-20062	31-10-19	1.052,87	434,99	613,88
Mesa Modúlar	30-11-19	175,70	71,79	103,91
Armario, estanterías y mesas	30-11-19	1.006,45	412,06	598,39
Mesas cajones sillas Kumpantia	30-11-19	2.324,35	948,76	1.374,59
Mesas cajones sillas Kumpantia	30-11-19	2.324,35	948,76	1.374,59

FUNDACIÓN SECRETARIADO GITANO  
MEMORIA CORRESPONDIENTE AL EJERCICIO ANUAL TERMINADO EL 31 DE DICIEMBRE DE 2023

Ciudadano Despacho	12-12-19	2.323,20	941,54	1.381,66
Mesas, oncos y cajoneras. tres	01-01-20	2.162,46	855,59	1.296,87
Silla Ela Estr Madera	01-01-20	2.314,85	925,59	1.389,27
Mesa Nova Armario Puerta	29-01-20	895,98	272,97	623,01
Mobiliario Concierto	31-03-20	1.461,19	548,35	912,83
Mobiliario Concierto	31-03-20	1.461,20	548,36	912,84
Mobiliario Kumpansia F.7860635567	30-11-20	500,88	385,58	115,29
Mobiliario Kumpansia F.7860635567	30-11-20	500,88	385,58	115,29
Mesas Valeriana Kumpansia F.7860635566	30-11-20	1.365,17	421,31	943,86
Mobiliario Santiago F.7860637255	15-12-20	457,82	187,20	270,62
Mobiliario Vigo F.7860637292	15-12-20	457,82	139,38	318,44
Mobiliario Coruña F.7860637281	15-12-20	457,82	139,38	318,44
Mobiliario Pontevedra F.7860637284	15-12-20	457,82	139,38	318,44
Mobiliario Ferrol F.7860637299	15-12-20	457,82	139,38	318,44
32 Sillas tapizadas+4 Mesas pólival F.7860638002	31-12-20	465,12	121,84	264,28
24 Sillas recepción Paloma F.7860638005	31-12-20	1.141,85	412,12	729,73
8 Sillas recepción Paloma F.7860645649	18-01-21	380,62	296,67	120,75
Armarios y estores actividades F.097-0003-03 1070	03-03-21	858,56	242,78	615,78
Donde ordenador AF1738 y más AF1739	26-05-21	2.351,00	610,61	1.740,39
BUCK 3 CAJONES CRUELAS F.7860649725	30-06-21	183,04	46,81	137,23
SILLA LYRECO/BUCK 3 CAJONES F.7860649722	30-06-21	199,99	56,06	149,93
2 SILLAS A2000+2 MESAS LYRECO F.7860651001	29-07-21	201,49	48,51	152,98
SILLAS A2000 CURIZO PERMANENTE AZUL F.7860651184	31-07-21	201,49	48,76	152,74
MESAS LYRECO 140x70x74,5 CM F.7860651179	31-07-21	661,32	136,79	425,53
MESAS LYRECO 140x70x74,5 CM F.7860651179	31-07-21	238,76	81,53	157,23
Valor residual mobiliario F.2021-7500041629	12-08-21	630,45	150,43	480,02
Sillas cont.est.grs asiento naranja F.7860652683	31-08-21	469,43	106,67	359,76
16 SILLAS ELA ESTR MADERA F.7860652879	31-08-21	1.234,50	288,42	946,17
1 Armario pels.+4 mesas pólival. F.7860654137	30-09-21	857,06	180,09	663,99

VITRINA EXPOSITIVA 180x120x40 F.26	11-10-21	1.331,00	295,78	1.035,22
12 Sillas de esp. madera F.7860651478	08-11-21	925,94	191,82	727,12
PK2 Sillas polip. bco. pallas F.7860658575	30-11-21	284,45	58,34	225,11
Armario pensión 198x100x95cm F.7860658574	30-11-21	369,21	77,02	292,19
Sillas PM10 sintonizada azul F.7860658573	30-11-21	399,98	81,44	315,54
PK2 Sillas polip. bco. pallas haya F.7860658576	30-11-21	711,12	148,34	562,78
Montaje mesa F.7860658571	30-11-21	750,20	185,00	561,20
Montaje mesa F.7860658572	30-11-21	853,05	192,17	660,88
Cierru carga ordenadores portátiles F.0773973	23-12-21	1.548,80	313,20	1.235,60
Mesa polivalente 120x60x75 blanco F.7860660081	30-12-21	899,30	75,97	319,33
Sillas polip. bco./Mesas polivalentes F.7860660093	30-12-21	853,34	176,91	682,43
Sillas polip. bco./Mesas polivalentes F.7860660093	30-12-21	1.064,80	211,26	851,54
Mesas polivalentes 120x60x75 blanco F.7860660096	30-12-21	1.331,00	266,57	1.064,43
Mesas polivalentes/Sillas polip. bco. F.7860660092	30-12-21	1.422,23	284,85	1.137,38
Mesas polivalentes/Sillas polip. bco. F.7860660092	30-12-21	1.853,40	313,20	1.490,20
Cajoneras metálicas 2 cajones gris F.7860660099	31-12-21	133,10	26,86	106,44
Mesa polivalente 80x60x75cm blanco F.7860660142	31-12-21	195,12	39,07	156,05
Armario bajo papelow 1m gris F.7860660597	31-12-21	251,18	50,31	200,87
Armario bajo papelow 1m gris F.7860660599	31-12-21	251,18	50,31	200,87
Armario bajo papelow 1m gris F.7860660611	31-12-21	251,18	50,31	200,87
Armario bajo papelow 1m gris F.7860660598	31-12-21	251,18	50,31	200,87
Armario papelow 1m gris F.7860660305	31-12-21	251,18	50,31	200,87
Armario bajo papelow 1m gris F.7860660306	31-12-21	251,18	50,31	200,87
Sillas/mesas/bucos Lyreco F.7860660310	31-12-21	595,89	119,55	477,34
Mesas polivalentes 120x60x75 blanco F.7860660084	31-12-21	665,50	133,28	532,22
Sillas/mesas/bucos Lyreco F.7860660310	31-12-21	780,94	156,41	624,53
Montaje mesas F.7860660124	31-12-21	1.064,80	213,26	851,54
Sillas/mesas/bucos Lyreco F.7860660310	31-12-21	1.100,00	240,32	859,61
PK2 Sillas polip./Mesas polivalentes 120x60x75 F.7860660123	31-12-21	1.422,23	284,85	1.137,38



FUNDACIÓN SECRETARIADO GITANO  
MEMORIA CORRESPONDIENTE AL EJERCICIO ANUAL TERMINADO EL 31 DE DICIEMBRE DE 2023

Mortaja mesas F.7860660126	31-12-21	1.996,50		399,85	1.596,65
Mobiliario Elche Subv.7782	31-03-22	4.734,32		871,91	3.862,41
Mobiliario Lugo Subv.8909	31-03-22	1.082,63		365,14	1.617,49
Mobiliario Castellón Subv.7782	31-03-22	5.773,85		1.063,36	4.710,50
Mobiliario Alicante Subv.7782	28-02-22	1.996,46		367,68	1.628,78
Mobiliario Granada Subv.8624	28-02-22	4.839,31		891,23	3.948,08
Mobiliario León Subv.8624	28-02-22	1.959,61		369,69	1.589,92
Mobiliario León Subv.8624	31-03-22	2.921,38		539,01	2.382,37
Mobiliario Gijón Subv.8624	28-02-22	701,16		129,14	572,02
Mobiliario Gijón Subv.8624	25-04-22	4.400,40		819,41	3.580,99
Mobiliario Palencia Subv.7782	28-02-22	313,43		57,73	255,70
Mobiliario Ferrol Subv.8624	28-02-22	1.676,03		309,66	1.366,37
Armario persiana 188x100x55cm Subv.7782	28-02-22	969,21		67,99	301,22
Sillas confidenciales estirgins Subv.7782	28-02-22	273,84		99,44	223,40
Sillas confidenciales estirgins Subv.7782	28-02-22	312,95		57,63	255,33
Mobiliario oficina Palencia Subv.7782	30-04-22	6.645,09		1.164,74	5.480,35
Sillas Lyero Valencia Subv.8602	31-03-22	784,08		137,43	646,65
Sillas Alicante Subv.7782	31-03-22	3.344,27		588,19	2.756,08
Silla Monago respaldo alto Subv.8624	31-03-22	136,06		23,85	112,21
Sillas confidenciales grandada Subv.8624	31-03-22	3.699,86		687,82	3.200,04
Mobiliario oficina León Subv.8624	31-03-22	2.890,50		506,64	2.383,86
Silla conf estirgins León Subv.8624	31-03-22	961,77		169,57	793,20
Armario p/persiana 188x110x55cm Subv.8609	31-03-22	369,21		64,71	304,50
Mobiliario oficina Ferrol Subv.8624	30-04-22	1.454,25		254,91	1.199,34
Mobiliario oficina Gijón Subv.8624	31-03-22	5.348,75		937,52	4.411,24
Mobiliario Burgos Subv.8622	31-03-22	670,45		99,99	470,47
Mobiliario Salamanca Subv.8622	31-03-22	670,45		99,99	470,47
Armario casigador horz. 30 portafiles Subv.8922	30-04-22	965,33		166,14	779,19
Armario persiana 158x100x55cm Subv.8922	30-04-22	738,41		123,27	615,14



FUNDACIÓN SECRETARIADO GITANO  
MEMORIA CORRESPONDIENTE AL EJERCICIO ANUAL TERMINADO EL 31 DE DICIEMBRE DE 2023

Armario cargador Horiz 30 portátiles Subv.8608	30-04-22	935,33	154,14	779,19
Mobiliario Zamora Subv. 8622	30-04-22	1.138,39	190,05	948,34
Armario cargador horiz. 30 portátiles Subv. 8622	30-04-22	935,33	156,14	779,19
Mobiliario Valleroid Subv. 8622	30-04-22	1.676,81	313,32	1.363,49
Armario pensión 158x100x65cm Subv.8622	30-04-22	738,41	123,27	615,14
Armario cargador horiz 30 portátiles Subv. 8622	30-04-22	935,33	156,14	779,19
Sillas Subv. 8633	30-04-22	728,23	121,74	606,49
Mesa modular 80x80 Subv.7782	30-04-22	1.167,90	194,98	972,91
Mesa modular 80x80 Subv. 7782	30-04-22	875,92	146,23	729,69
Mesas trabajo Sete Subv.8624	25-05-22	1.076,90	172,30	904,60
Estores enrollables Subv.8784	24-05-22	1.102,47	176,70	925,77
Buck 3 cajones 40x55x60 roble Subv.8624	31-05-22	470,56	74,63	395,93
Mesa reunión ovalada 200x110x75 roble Subv.8630	30-06-22	325,16	51,58	273,58
Buck 3 cajones/Mesa Lyreco Subv.8633	30-06-22	1.789,88	283,90	1.505,98
Mesa Lyreco 140x70x74,5cm roble Subv.7782	31-05-22	1.264,45	200,56	1.063,90
Silla PM10/Buck 3 cajones Subv.7782	30-06-22	4.200,24	666,20	3.534,04
Armario cargados horiz.30 portátiles Subv.8624	31-06-22	937,53	146,70	790,83
Mesa plegable chuevas y feno Subv.8922	31-06-22	2.978,31	472,40	2.505,91
Mesa plegable chuevas y feno Subv.8922	31-06-22	2.978,31	472,40	2.505,91
Mesa plegable Chuevas y feno Subv.8622	31-06-22	2.978,31	472,40	2.505,91
Mesa plegable chuevas y feno Subv.8922	31-06-22	2.978,31	472,40	2.505,91
Armario abiertas/Oftres estante Subv.8633	30-06-22	1.127,78	1.127,78	0,00
Armario cargador horiz.30 portátiles Subv.8922	30-06-22	935,33	140,56	794,78
Sillas/Mesas/Bucks Subv. 8624	31-07-22	4.488,97	637,18	3.851,79
Silla reclinable Charis PP negro Subv. 8624	31-07-22	715,74	102,02	613,72
Escritorio mod./Armario pensión Subv.8624	31-08-22	1.003,93	134,13	869,80
Proyector XGA Epson/Mesa plegable Nowy Subv.7782	30-09-22	868,93	112,61	756,32
Armario puert.pere/Muebles bajos 1 est. Subv.7782	30-09-22	1.002,57	131,86	870,71
Stores enrollables tela de oscuramiento Subv.7782	10-10-22	1.066,43	139,88	926,55





FUNDACIÓN SECRETARIADO GITANO  
MEMORIA CORRESPONDIENTE AL EJERCICIO ANUAL TERMINADO EL 31 DE DICIEMBRE DE 2023

Silla recepción Charlie Subv.7782	31-10-22	574,99	67,24	507,75
Cajón archivador acero Bilsley Subv. 7782	31-10-22	1.045,37	121,25	924,12
ESTORES ENROLLABLES TEJIDO ESCUREN Subv.7782	07-12-22	1.422,06	151,79	1.271,17
Mueble bajo armario 3 est puertas Subv.7782	30-11-22	301,27	32,72	268,55
ARM. PUERT PERS 1900x1000x450 Subv. 7782	31-12-22	900,07	99,26	800,81
Sillas conf estr asiento rijo Subv. 7782	31-12-22	234,72	23,54	211,18
Sillas conf estr asiento rija/Mesas p/valientes Subv.7782	31-12-22	912,22	91,47	820,75
CPRA TECLADOS-RATON y SILLAS UTE Este Bembo	07-06-22	682,38	605,17	47,21
14 Sillas-estriero pensana Subv.8922	30-09-22	1.242,84	83,27	1.160,57
20 Mesas plegables chuevas Subv.8922	30-04-22	6.618,22	443,05	6.175,17
22 Sillas + 4 armario pensana 193x100x65 Subv.8922	30-04-22	2.686,10	179,42	2.506,68
6 Mesas plegables chuevas Subv.8922	30-04-22	1.985,46	132,92	1.852,54
Arm. puerta pers 1900x1000x450 Subv.7782	31-01-22	460,04	41,38	408,66
ARMARIO ALMACENAMIENTO PORTÁTILES Subv. 8919	21-11-22	320,66	3,96	317,09
ARMARIO CARGADOR HORIZ 30 PORTÁTILES SUBV. 9350	14-12-22	935,33	9,00	935,33
Armario pers. 198x100x65 Subv.8922	31-05-22	374,43	21,95	352,48
Armario pensana bajo Subv.8956	29-02-22	295,43	24,02	261,41
ARMARIO PORTÁTILES-SOPORTE CARÓN DATOS Subv.9319	01-12-22	337,59	9,00	337,59
Armario-pant.proyector-4K videocanf. Subv.8922	30-04-22	3.993,06	265,30	3.697,76
ESTORES AND SERIE JARA Subv. 7782	19-08-22	666,20	24,81	641,65
Mesa 160x70x74.5 cm y Buck 3 cajones Subv.8258	31-03-22	37,70	23,92	293,78
Mesa plegable chuevas y friso Subv.8922	31-05-22	1.985,46	115,37	1.869,09
Mesa plegable NOWAY RICO Subv.7782	31-05-22	1.323,93	77,60	1.246,33
Mesa plegable NOWAY RICO 140x80 Subv.7782	31-07-22	1.323,93	55,53	1.268,40
Mesas y sillas plegables Subv.7782	31-05-22	2.433,15	143,65	2.289,50
MESAS, SILLA, BUCK 3 CAJONES Subv.9350	14-12-22	710,89	9,00	710,89
MOCILLARRO VALLECAS Subv. 8976	31-12-22	2.229,51	9,00	2.229,51
PANTALLA MURAL PROF MOBIDARMARIO CARGADOR Subv.9360	31-08-22	2.238,34	75,24	2.163,10
Silla con pelo en contrachapado de haya	27-07-22	3.457,51	184,23	3.293,28

FUNDACIÓN SECRETARIADO GITANO  
MEMORIA CORRESPONDIENTE AL EJERCICIO ANUAL TERMINADO EL 31 DE DICIEMBRE DE 2023

Silla em 10 sincronizada Subv.8922	30-04-23	369,98	26,78	373,20
SILLA RECEPCION CHARLIE PP NEGRO Subv.7782	28-02-23	431,24	43,56	387,68
SILLA SINCRONIZADAWARM PERSIANA Subv.7782	30-05-23	2.367,28	119,02	2.248,26
Soporte suabo TV TCOO0 FS2040HMB Inudes Subv.8922	31-05-23	344,08	20,17	323,91
Soporte suabo TV TCOO0 Subv.8922	30-04-23	344,08	23,03	321,05
Soporte tablest-prot-proyector-emario cargador Subv.8922	30-04-23	1.088,98	72,90	1.016,08

Aplicaciones informaticas		307.026,85	0,00	326.970,12	54,73
OTRO INMOY MAT SALDO 96	31-12-88	1.742,57		1.742,57	0,00
OTRO INMOY. INMAT. SALDO 2000	31-12-90	2.251,54		2.251,54	0,00
ANTIVIRUS PANDA	16-02-89	788,60		788,60	0,00
PROGRAMAS RIPF LEON	30-06-99	107,47		107,47	0,00
SERVIDOR Y ANTI VIRUS	01-06-91	942,26		942,26	0,00
PAQ.MICROSOFT OFFICE	26-09-91	574,47		574,47	0,00
ANTIVIRUS Alhambra Fra 1879	29-07-92	1.763,63		1.763,63	0,00
LICENCIA CIBER CALI FRA 63	23-04-03	522,86		522,86	0,00
OPTENER SERVER CIBERCALI	24-04-03	591,60		591,60	0,00
APLICACIONES CASTILLA LA MANCHA	20-10-03	5.605,80		5.605,80	0,00
PROGRAMA NAVARRA CIS NABUT TIENDA	21-10-03	749,00		749,00	0,00
PROGRAMA CENTRO DOCUM (Barazon)	26-01-04	2.320,00		2.320,00	0,00
DISEÑO Y PROGRAMACION PAGINA WEB	31-03-04	359,60		359,60	0,00
MOJULO MEMORIA Y TARJETA RED SERV.	07-07-04	2.215,48		2.215,48	0,00
PAGINA WEB FUNDACION	15-09-04	5.250,74		5.250,74	0,00
MICROSITE DE CAMPAÑA	15-09-04	1.087,36		1.087,36	0,00
SERVIDOR	02-02-05	13.899,82		13.899,82	0,00
DISCO DURO	29-08-05	353,99		353,99	0,00
PAGINA WEB	15-09-05	348,00		348,00	0,00
LICENCIAS	04-07-05	5.963,07		5.963,07	0,00
TARJETAS	16-09-05	128,92		128,92	0,00



FUNDACIÓN SECRETARIADO GITANO  
MEMORIA CORRESPONDIENTE AL EJERCICIO ANUAL TERMINADO EL 31 DE DICIEMBRE DE 2023

ESSATEL	07-11-05	411,35	411,35	0,00
PAGINA WEB	22-02-05	2.726,00	2.726,00	0,00
DISCO DURO	27-12-05	403,30	403,30	0,00
LICENCIA	04-12-06	345,43	345,43	0,00
DISCO DURO	23-03-07	603,20	603,20	0,00
APLICACIONES INFORMAT. AHUJONES	23-05-08	9.154,00	9.154,00	0,00
Programa Navision Licencias	10-06-10	11.711,59	11.711,59	0,00
Programa Normas Navision	16-07-10	59.156,84	59.156,84	0,00
Licencias Terminal Service	13-10-10	4.306,39	4.306,39	0,00
Photoshop CS6	24-08-10	1.071,11	1.071,11	0,00
Acrobat Profesional	24-08-10	688,47	688,47	0,00
Licencias SAT	10-12-10	12.373,09	12.373,09	0,00
Licencia Adobe Acrobat Prof.	12-01-11	731,19	731,19	0,00
APLICACION DE GESTION PARA PSS	30-01-12	7.066,20	7.066,20	0,00
PROGRAMA DE GESTION (PORTAL PR	17-07-12	5.041,50	5.041,50	0,00
50% FINAL PROYECTO BBDD GESTO	17-07-12	3.292,20	3.292,20	0,00
Licencias Prog. Contabilidad	01-01-12	8.435,75	8.435,75	0,00
Portal de Programas analisis d	20-11-12	6.195,20	6.195,20	0,00
Portal Programas analisis negp	20-11-12	1.355,20	1.355,20	0,00
ADO DE LIC BD INCLUSION SOCIAL Adq Subv MIR.00A1S2	20-12-12	49.368,00	49.368,00	0,00
MODIFICACION INSTALACION DMZ	29-08-12	590,00	590,00	0,00
INSTALACION MANTENIMIENTO DMZ	21-08-12	2.950,00	2.950,00	0,00
INSTALACION PROXY LAN PARA ACC	13-12-12	605,00	605,00	0,00
ADO LICENCIAS SOFTWARE GESTION Adq Subv MIR.00A1S2	20-12-12	30.492,00	30.492,00	0,00
HORAS ADICIONALES BBDD GESTION	10-12-12	290,41	290,41	0,00
Infraestructura BBDD Gestion	31-12-12	1.651,65	1.651,65	0,00
Fornitura BBDD Gestion	31-12-12	1.279,12	1.279,12	0,00
Modificaciones step BBDD Segur	31-12-12	1.321,60	1.321,60	0,00
Desarrollo Navision	22-02-13	96,80	96,80	0,00



**FUNDACIÓN SECRETARIADO GITANO**  
**MEMORIA CORRESPONDIENTE AL EJERCICIO ANUAL TERMINADO EL 31 DE DICIEMBRE DE 2023**

Integración Herram Ev Empleabi	28-02-13	2.807,20	2.807,20	0,00	0,00
PROXI SERVIDORES TICKET	22-08-13	24.901,80	24.901,80	0,00	0,00
Análisis y Desarrollo Solucion	07-10-13	5.324,00	5.324,00	0,00	0,00
Instalación Y configuración ser	01-01-14	1.210,00	1.210,00	0,00	0,00
Ampliación Memoria Para portar programas	01-04-15	4.231,66	4.231,66	0,00	0,00
Basic 12Months renewall for backup Licencias Int	31-08-16	1.333,59	1.333,59	0,00	0,00
Licencias Adicionales Navision Imp Cap CFN.311CN1	01-01-12	6.626,19	6.626,19	0,00	0,00
Página WEB	01-01-12	3.215,00	3.215,00	0,00	0,00
OfficePrintPlus WinPro 10 F. 1900000633	11-02-19	932,37	932,37	0,00	0,00
Licencias Office 365	05-08-16	1.633,90	1.633,91	0,00	0,00
PRTG 1000 WITH 12 Months	27-01-20	2.054,58	2.054,58	0,00	0,00
Parametrización empresa en NAVISION LITE Este Benito	24-02-22	432,00	405,22	26,78	0,00
GENALLY WEB SL (ANUAL GENALLY EDUPRO SUBSCRIPTION) F. 2023142252	16-10-23	29,95	0,00	0,00	29,95

<b>Propiedad Industrial</b>		<b>3.699,48</b>	<b>0,00</b>	<b>7.245,98</b>	<b>1.444,50</b>
MARCA "NABUT" CENTRO I NAVARRA	06-10-03	379,28		379,28	0,00
MARCA "NABUT" CENTRO I NAVARRA	17-03-04	520,65		520,65	0,00
MARCA "NABUT" CENTRO I NAVARRA	06-02-04	414,55		414,55	0,00
Marca Comunitaria ACCEDER	13-06-10	1.480,00		1.480,00	0,00
Marca y Patente "EUROROMA"	13-05-10	1.480,00		1.480,00	0,00
Marca Fundación Sec. Gitano	04-06-10	1.480,00		1.480,00	0,00
Mark ACCEDER	01-02-13	950,00		950,00	0,00
Marca CE 12228375 PROMOCIONA	01-01-14	544,50		544,50	0,00
Renovación Marca CE 12228375 PROMOCIONA F.2023-1222	16-10-23	1.444,50		0,00	1.444,50

<b>Otro Inv Obras de Arte</b>		<b>43.850,00</b>	<b>0,00</b>	<b>0,00</b>	<b>43.850,00</b>
Otro Inv Obras de Arte	31-12-14	43.850,00		0,00	43.850,00

199



**ANEXO II**

**MEMORIA ACTIVIDADES EJERCICIO 2023**  
**FUNDACIÓN SECRETARIADO GITANO**

FECHA DE CIERRE: 31 / 12 / 2023  
Nº DE REGISTRO: 630SND  
C.I.F.: G - 83117374

## Índice

---

<u>I. PRESENTACIÓN</u>	3
<u>II. ELEMENTOS DE CONTEXTO Y ORIENTACIONES GENERALES DE NUESTRA ACTIVIDAD DURANTE 2023</u>	4
<u>III. LÍNEAS DE ACTUACIÓN DE LA FSG EN 2023. DESARROLLO DE LOS EJES ESTRATÉGICOS</u>	5
<u>IV. ACTIVIDADES DE LA ENTIDAD Y GRADO DE CUMPLIMIENTO DEL PLAN DE ACTUACION</u>	16
<u>V. LIQUIDACION DEL PRESUPUESTO DE LA ENTIDAD PARA EL AÑO 2023</u>	71
<u>VI. CENTROS DE TRABAJO DE LA ENTIDAD</u>	88
<u>VII. ENTIDADES COFINANCIADORAS DE LAS ACTUACIONES DE LA FSG EN EL AÑO 2023</u>	98





FUNDACIÓN SECRETARIADO GITANO  
MEMORIA DE ACTIVIDADES CORRESPONDIENTE AL EJERCICIO ANUAL  
TERMINADO EL 31 DE DICIEMBRE DE 2023

## I. PRESENTACIÓN

La Fundación Secretariado Gitano es una entidad social sin ánimo de lucro que presta servicios para el desarrollo de la comunidad gitana y de otros grupos y personas en situación de exclusión social, en todo el Estado Español y en el ámbito europeo. Su actividad comenzó en los años 60, si bien su constitución como Fundación se produjo en el año 2001.

La misión de la FSG es la Promoción Integral de la Comunidad Gitana, desde la atención a la Diversidad Cultural. Esta misión está encaminada a promover el acceso de las personas gitanas a los derechos, servicios y recursos sociales en igualdad de condiciones con el resto de los ciudadanos.

Para ello realiza todo tipo de acciones dirigidas a mejorar las condiciones de vida de las personas gitanas, a promover la igualdad de trato y eliminar las formas de discriminación y a promover el reconocimiento, apoyo y desarrollo de la identidad cultural de la comunidad gitana.

En cumplimiento de lo estipulado en el artículo 28 del Reglamento de Fundaciones (Real Decreto 1337 /2005) y continuando lo que es práctica habitual en esta entidad, en el presente documento se recoge la memoria de actividades como parte integrante de las cuentas anuales de la entidad para el año 2023, indicándose las principales líneas de trabajo, ejecución de las actividades previstas y ya desarrolladas durante el año 2023 y los resultados de las mismas.

### Datos generales de la entidad

1. Nombre de la Entidad: FUNDACIÓN SECRETARIADO GITANO
2. Nº de inscripción en el Registro de Fundaciones: 630SND
3. Domicilio: C/ AHUONES S/N
4. Localidad: MADRID      5. Municipio: MADRID
6. Provincia: MADRID      7. Comunidad Autónoma: MADRID
8. Distrito Postal: 28018      9. Teléfono: 91 422 09 60      10. Fax: 91 422 09 61.
11. Correo electrónico: fsg@gitanos.org      12. Dirección de Internet: www.gitanos.org
13. Fecha constitución: 4 de Octubre de 2001      14. Fecha de inscripción: 28 de diciembre de 2001
15. CIF: G-83117374

## II. ELEMENTOS DE CONTEXTO Y ORIENTACIONES GENERALES DE NUESTRA ACTIVIDAD DURANTE 2023

La Planificación técnica de nuestra actividad y la elaboración del Presupuesto anual constituyen los dos procesos básicos que ordenan el funcionamiento operativo de nuestra organización. La rendición de cuentas, tanto en la parte de actividad como en la parte económica a través de la elaboración de la memoria que nos ocupa en este momento es otro de los momentos clave en nuestra gestión.

El año 2023 ha sido un año de hitos de logros y reconocimiento: hemos logrado el reconocimiento de la Comisión Europea al programa más transformador de la FSG (20 años del ACCEDER), hemos conseguido, en noviembre del 2023, el reconocimiento del Gobierno y compromiso con las mujeres, la infancia y la juventud gitana a través de un Plan de Empleo específico para estos colectivos; en diciembre del 2023 se ha presentado en el Congreso de los Diputados el estudio "Situación educativa alumnado gitano en España", como un posible Plan de choque para la situación educativa del alumnado gitano.

En junio de 2023 tuvimos la visita del Vicepresidente de la Comisión Europea, donde se interesó por los proyectos de TándEM y CDDI, dentro de los proyectos de Next Generation. El proyecto TándEM se configura como una nueva línea de empleo para la juventud gitana, con una dotación de 3.333.000 € y un alcance de 11 proyectos y 125 jóvenes en estos proyectos: Jardinería (Zaragoza, Huesca, Madrid); Placas Solares: Ahijones/ La Cañada. León; Tcos. Comunicación - Tcos Salud - Tcos Administrativos.; Eficiencia energética edificios. (Jaén, Granada, Badajoz) y Catering en Pamplona. En el proyecto CDDI, proyecto para la mejora de competencias digitales dirigida al alumnado gitano, para la Infancia, tiene una dotación de 1.113.600€ y un alcance de 2.784 menores.

Hemos contado con la visita de la directora general de Justicia y Consumo de la Comisión Europea, Ana Gallego en noviembre del 2023, interesándose por los proyectos con mujer gitana.

Por otro lado, se ha abierto un horizonte económico robusto y estable los próximos 6 años: hemos contado con la aprobación de los proyectos del Fondo Social Europeo Plus para el periodo 2023-2029.

Todo ello se ha acompañado y se acompaña con un nuevo liderazgo para los nuevos tiempos; en el año 2021 se materializó el cambio de presidencia de la Fundación, y por primera vez está al frente de la Fundación Secretariado Gitano una persona gitana, en coherencia con nuestro propósito y con el valor que damos a la interculturalidad, la abogada y diputada Sara Giménez. Durante el año 2023 se ha consolidado el relevo en la dirección de la entidad.

En el marco descrito, la actividad que hemos desarrollado en 2023 para ejecutar nuestro presupuesto, se organiza, por tanto, en torno a los cuatro los grandes Ejes (Promoción social; Defensa de Derechos; Participación y base social; Sostenibilidad), los 10 Objetivos estratégicos clave y en alguna de las 52 líneas de actuación que contempla nuestro Plan Estratégico.



### III. LÍNEAS DE ACTUACIÓN DE LA FSG EN 2023. DESARROLLO DE LOS EJES ESTRATÉGICOS:

#### EJE 1. PROMOCIÓN SOCIAL. Reducción tangible de las desigualdades.

En 2023 finalizó el periodo de programación del FSE 2016-2023 (2014-2020) y se puso en marcha el nuevo periodo FSE Plus 2023/2029, por este motivo, la transición de un periodo a otro ha sido nuestra principal prioridad este año. Los programas del FSE son estructurales para nuestra intervención generando oportunidades para la promoción social de la población gitana.

Hemos cerrado la actividad de las operaciones que hemos desarrollado en el marco de POISES y PDEI, y hemos realizado una evaluación interna de los objetivos conseguidos y el impacto de cada uno de los programas con el objetivo de repensar los nuevos proyectos para el periodo del FSE Plus 2023-2029.

Hemos diseñado los programas y operaciones del nuevo periodo de programación FSE Plus 2023/2029, valorando cómo tienen que evolucionar e innovar nuestros programas tradicionales y los nuevos que se han presentado. Hemos definido los objetivos, las actividades y los impactos de cada operación. Repensando qué perfiles, funciones y tamaño van a tener los equipos de intervención de cada programa, y hemos diseñado el alcance territorial de los mismos.

En este Eje se han presentado a la convocatoria publicada por la Unidad Administradora del Fondo Social Europeo (UAFSE) en junio de 2023 4 proyectos en el Programa de Inclusión Social, Garantía Infantil y Lucha contra la Pobreza FSE+ 2023-2029, y 2 proyectos en el Programa de Empleo Juvenil FSE+ 2023-2029.

Proyectos en del Programa de Inclusión Social, Garantía Infantil y Lucha contra la Pobreza FSE+ 2023-2029:

- o Programa de Empleo: Itinerarios sociolaborales para población gitana: ACCEDER.
- o Programa Educativo: Itinerarios socioeducativos: PROMOCIONA.
- o Programa Mujeres gitanas: Calí, por la igualdad de las mujeres gitanas.
- o Programa de Igualdad de Trato: Sensibilización y acompañamiento para la lucha contra la desigualdad y la discriminación.

Proyectos en del Programa de Empleo Juvenil FSE+ 2023-2029:

- o Programa de Empleo: Itinerarios sociolaborales para población gitana: ACCEDER JOVEN.
- o Programa de Empleo: Mejora de la empleabilidad de personas jóvenes gitanas: APRENDER TRABAJANDO Y FORMATÉATE.

En noviembre de 2023, la la Unidad Administradora del Fondo Social Europeo (UAFSE) aprobó los 6 proyectos del FSE Plus 2023/2029.

Otro punto importante que se ha tratado en 2023 es la digitalización e innovación de nuestra intervención. El 2022 fue el año en donde se creó una nueva Área de Innovación y se conformó un nuevo equipo de profesionales experto en pedagogías online, sistemas informáticos, desarrollo y programación, y en metodologías ágiles y técnicas de dinamización integrado en la Subdirección de Programas. Durante los últimos años hemos dado pasos importantes en la transformación digital de nuestros programas y de las competencias digitales de las personas que participan en ellos. La subvención para la Modernización de entidades del Tercer Sector 2023, ha supuesto un importante impulso al Plan de Digitalización de la FSG y, en concreto, se han creado Aulas Digitales en la mayoría de los locales de la FSG.



## FUNDACIÓN SECRETARIADO GITANO MEMORIA DE ACTIVIDADES CORRESPONDIENTE AL EJERCICIO ANUAL TERMINADO EL 31 DE DICIEMBRE DE 2023

a través de las que se van a trabajar con los participantes de todos los programas las competencias digitales, con el objetivo de reducir la brecha digital que sufre gran parte de la población gitana.

Y especialmente relevante en este proyecto, por los requisitos del financiador, es la comunicación del mismo para lo cual se han desarrollado una amplia batería de acciones: identidad de marca del proyecto (*Actualiza\_TEC – Igualdad digital para la comunidad gitana*). En cuanto al impacto en medios de comunicación de estas acciones, que se han difundido públicamente con el lema "Digitización", concepto que remite a la reclamación en el mismo de igualdad digital para la comunidad gitana. Se realizó un evento estatal en Madrid del 19 de diciembre, además de los eventos locales de las presentaciones públicas de las Aulas Digitales de las sedes FSG, con numerosas noticias y reportajes en prensa, radio y televisión.

Este año también se ha centrado en ejecutar los programas aprobados en el marco del Plan de Recuperación tanto estatal, como autonómicos. Es muy importante para la FSG, por la relevancia que puede tener, la buena ejecución y evaluación del programa piloto de Estrategias de Inclusión basadas en Itinerarios "Itinerarios de Inclusión Social para personas beneficiarias del IMV" bajo el convenio con el Ministerio de Inclusión, Seguridad Social y Migraciones. Este proyecto está focalizado en la educación, aunque el diseño contempla un tipo de intervención holística que tenga en cuenta toda la unidad familiar. El proyecto se centra en la implementación y evaluación, mediante una metodología de ensayo controlado aleatorizado (RCT), de un proyecto piloto innovador de itinerarios de inclusión educativos con niños/as y jóvenes gitanos de familias de nueva captación. El objetivo principal es poder medir el impacto de una intervención intensiva centrada en el alumna/a y las familias sobre los resultados educativos de ese alumnado que está en mayor situación de vulnerabilidad. Este proyecto se ha implementado en 6 provincias de seis Comunidades Autónomas: A Coruña- Ferrol, Gijón, Granada, León, Madrid (Cañada) y Murcia y formaron inicialmente parte del mismo 401 familias y 537 alumnos/as entre el grupo de control y el de tratamiento, aunque a lo largo del curso se han producido algunas bajas lo que ha producido una disminución del 8% de la muestra.

El desarrollo de este proyecto a lo largo del 2023 ha sido complejo ya que había que aunar la intervención con el alumnado y familias, junto con la recogida y registro de información necesaria para completar los indicadores previamente definidos en la Teoría del Cambio, que ha sido el marco teórico que ha enmarcado todo el proceso.

Se están elaborando las conclusiones de la investigación que se publicarán durante 2024, el informe provisional que se está elaborando se aprecia un éxito relevante de este proyecto tanto en el alumnado como en sus familias.

También ha sido prioritario el nuevo Proyecto TANDEM del Servicio Público de Empleo Estatal, que pusimos en marcha a finales de 2022 y que se amplió durante 2023. Y a nivel autonómico los proyectos aprobados en varias CCAA, como "Conexión G" en Castilla y León, Programa piloto de Ourense a través de EAPN Galicia, "Pilotem" en Comunidad Valenciana, "Aragón incluye" en Huesca, Tervel y Zaragoza, y otro en colaboración con EAPN Castilla-La Mancha, etc.

En 2023, nos hemos encontrado con un escenario óptimo para avanzar en el desarrollo de un modelo de inclusión

activa de aquellas personas en situación de mayor vulnerabilidad como es el caso de la población gitana, tras la puesta en marcha de la Estrategia Española de Apoyo Activo para el Empleo, la oportunidad de los Fondos del Mecanismo de Recuperación, Transformación y Resiliencia junto con el nuevo periodo de programación de los Fondos de la política de cohesión Europea (FSE + FEDER), y sobre todo la aprobación de la futura Ley de empleo que puede suponer una oportunidad de integración de nuestro programa *Acceder* dentro de las políticas activas, como parte de la oferta especializada dentro de la cartera de servicios que ofrecen los Servicios Públicos de empleo.

El objetivo para el 2023 ha sido mantener el impacto en la atención a las personas gitanas, y en el desarrollo de itinerarios personalizados de inserción lo más completos posibles. Para ello es importante destacar en el ámbito de la formación que:

- Ha habido que priorizar las actuaciones de formación profesional con empresas, diversificando la oferta y especialidades, con sectores emergentes o pujantes en torno al Empleo verde, la Logística y la Tecnología, sin dejar de trabajar en aquellos sectores en donde contamos con fuertes alianzas y buenos resultados de inserción laboral. Hacer mejor con menos.
- Hemos mantenido la formación online profesional con convocatorias estatales que complementen las actuaciones locales, en modelos mixtos de formación en donde se conjugue lo presencial y lo online. Hemos avanzado y consolidado la formación online en competencias y conocimientos a través de plataformas propias como el Campus Gitanos.org, así como plataformas externas como la de Google, Fundación Telefónica o Fundaula (F.Accenture) entre otras. Se han realizado un total 39 formaciones en formato online de diferente tipología durante este año 2023 por lo que han pasado más de 160 personas en Preparación de Pedidos online, Atención al cliente y venta telefónica y Facturación de Caja – TPV, Atención al cliente / Call Center. Para esta formación hemos vuelto a contar con Mercamadrid, Afronta y Eulen Flexiplan. Además de estos itinerarios formativos, hemos seguido apostando por la formación en productos frescos en colaboración con Alcampo. Itinerario formativo, con un total de 79 participantes, donde la empresa nos cede su propia plataforma de formación virtual en productos frescos y acoge después a las personas participantes en sus propios centros de trabajo para la realización de formación práctica, gestionando después una bolsa de empleo para futuras contrataciones por parte de Alcampo.
- Hemos seguido apoyando a aquellas personas gitanas que quieren incorporarse al mercado laboral pero que también apuestan por mejorar su nivel educativo, con la formación para la obtención del Graduado en ESO, integrándola en los itinerarios personalizados de inserción y motivando sobre todo a los gitanos y gitanas más jóvenes.
- Hemos impulsado la formación tecnológica y la creación de "pasarelas" adaptadas para la inserción de personas gitanas sin la formación reglada requerida. También se ha experimentado con nuevos modelos y especialidades formativas en el marco del Empleando Digital+ que nos han permitido la mayor implantación territorial, y por tanto más oportunidades a personas gitanas. En el contexto de este proyecto, el año 2023 ha supuesto un incremento notable de nuestro catálogo que cuenta actualmente con 68 formaciones clasificadas en base a la temática sobre la que versan (E-Ciudadanía, Competencias Digitales, Comunidad Gitana, Seguridad y resolución de problemas, Autoempleo, Búsqueda digital de empleo, competencias digitales...) y como novedad además la competencia DIGCOMP en la que se impacta, tomando así como referencia para su clasificación el marco de competencias digitales europeo para la ciudadanía.
- Se ha puesto en marcha y crecido en proyectos formativos Tandem que dan respuesta a una necesidad de

cualificación e inserción de jóvenes gitanos a través de una formación de 800 horas y con contratos en alternancia con la formación, que complementen y refuercen nuestros servicios mediante la incorporación de profesionales en formación, con proyectos que nos permitan experimentar y con fuerte componente digital. En este sentido, en la **segunda edición** del programa Tandem se inició el 15 de noviembre de 2023 y está formando a **125 jóvenes** menores de 30 años en 11 especialidades formativas distintas: Placas Solares, Jardinería, Cátering, Mantenimiento de edificios, Eficiencia energética, en modalidad presencial, y Administración en ONG, Comunicación en Entornos Digitales y Promotoras de Salud e Igualdad Laboral, en modalidad online.

Queremos destacar la relevancia de las actividades de interés social que el alumnado-trabajador ha realizado en la fase de contratación:

- o Instalación de placas solares en 4 centros educativos de las ciudades de León y en la sede central de la FSG en Madrid.
- o Ajardinamiento de espacios públicos en las ciudades de Zamora, Huesca y Madrid, incluido el patio de la sede central de FSG en Madrid.
- o Mantenimiento y reparación de edificios donde se ubican los centros de servicios sociales de la ciudad de Badajoz.
- o Mejora de la eficiencia energética de edificio del Ayuntamiento de Granada.
- o Servicio de catering que ha proporcionado comidas diarias a 12 personas en situación de dependencia en colaboración con la Agencia Navarra de Autonomía y Desarrollo de las Personas y la empresa de inserción Nebut.
- o Apoyo a las Direcciones Provinciales y equipos de FSG en las labores administrativas, de comunicación y como auxiliares de promoción de la salud y la igualdad de género.
- Complementando el punto anterior, la formación en Empleo Verde, ha desarrollado iniciativas novedosas de formación con alianzas privadas como Iberdrola o EDP, o poniendo en marcha en TANDEM proyectos formativos en energía solar que redunden en un beneficio en la sociedad.
- Se han diversificado las fuentes de financiación de nuestra formación para contrarrestar esa disminución temporal de nuestra oferta formativa disponible. Hemos contado con modelos formativos exitosos, con metodologías flexibles y que han sido la base para propuestas tanto a entidades públicas como privadas.

Se ha intensificado la prospección e innovación en la intermediación laboral.

- Potenciando la red de prospectares/as con los que cuenta Acceder, avanzando en un trabajo más coordinado para la búsqueda de nuevas oportunidades y mayor eficiencia en la intermediación.
- Abrimos a nuevos sectores y ocupaciones, ampliando conocimientos y capacidades de la red de prospección, pero priorizando también sectores como la logística y transporte, dándole continuidad al trabajo coordinado que la red ha desarrollado y que está actualmente dando sus primeros frutos: por primera vez este sector es el tercero en el ranking de contratación en Acceder. 2023 ha sido el año de crecimiento en nuestra colaboración con las grandes empresas del sector, como demuestra el reciente convenio firmado con Amazon, el cual se ha afianzado en 2023.
- El empleo Verde como sector innovador que está generando muchas oportunidades de empleo y del que



FUNDACIÓN SECRETARIADO GITANO  
MEMORIA DE ACTIVIDADES CORRESPONDIENTE AL EJERCICIO ANUAL  
TERMINADO EL 31 DE DICIEMBRE DE 2023

queremos se beneficie también la población gitana. Ha sido el año de desarrollo de iniciativas con grandes empresas como Iberdrola o Eléctricas de Portugal (EDP), pero también de acercarnos a esas empresas instaladoras que trabajan en el territorio.

En el 2023 hemos contado con más de 2.700 empresas colaboradoras en diferentes líneas de colaboración. Una de las principales es la intermediación laboral a través de cual hemos facilitado candidatos ante necesidad de personal que surgen en la empresa. En este año 2023, se han gestionado **2.738 ofertas de empleo** de 1629 empresas que han **contratado a 2.108 personas**.

Se han desarrollado estrategias que nos han permitido disminuir el impacto del IMV en nuestros participantes. Acceder, pero se hace necesario realizar un análisis más detallado y elaborar conjuntamente estrategias para que el mayor número de personas, principalmente los más jóvenes, tomaran el camino hacia el empleo.

En el 2023 ya hemos contado con un Área de Economía Social, Autoempleo y venta ambulante consolidada que ha dirigido nuestros esfuerzos en dos grandes líneas de trabajo. En cuanto a nuestro trabajo en el asesoramiento a personas gitanas que lideran un negocio propio, Mercaemprende ha sido nuestra principal iniciativa. Un proyecto con cada vez más relevancia que visibiliza el enorme peso de esta actividad para el sostén de gran número de familias gitanas y también su precariedad. 2023 ha sido el año para el crecimiento, pero también para consolidar este proyecto y su metodología. Ha sido prioritario, además, establecer alianzas institucionales a nivel municipal que doten aun de mayor legitimidad nuestro proyecto. En este sentido, hablamos de un programa que ha pasado de estar implementado como iniciativa piloto en 2 equipos en el 2017 a estar operativo en 14 equipos en el 2023. A este respecto, durante este año se han realizado mejoras metodológicas significativas que han contribuido a mejorar el impacto del programa; así, podemos destacar la modificación en las modalidades de becas, la inclusión de campañas de marketing estacional (Black Friday, navidad...), la reformulación del itinerario formativo o la inclusión de dinámicas prácticas en todos los módulos. En el 2023 se ha realizado el primer encuentro digital a nivel nacional, Experiencias de éxito, en el que participantes de anteriores ediciones compartieron con los alumnos de todos los equipos de la segunda edición, sus avances y aprendizajes adquiridos después de haber pasado por nuestro programa. Una actividad que sirvió para fortalecer el sentido de unidad de los equipos y aumentar la motivación por el proceso de mejora y desarrollo que brinda este itinerario.

A lo largo del 2023, se ha intervenido a través de Mercaemprende con un total de 411 personas participantes, de las cuales 187.216 han pasado a través del Itinerario formativo.

**Empresas de inserción.** Se ha contado con el apoyo del FSE a través de CEPES para el fortalecimiento de las EEII's y ha sido prioritario renovar este apoyo para el próximo periodo de programación del FSE. Hemos seguido avanzando en la consolidación de nuestras empresas, innovando en líneas de negocio y trabajando por una mayor representatividad de la FSG en el ecosistema de la Economía social.

Hemos innovado en las actuaciones de empleo, implementando y escalando las actuaciones que se vayan poniendo

9

en marcha desde el Área de innovación a través del proyecto Empleando Digital+. 2023 ha sido el año de finalización de este proyecto y sigue siendo prioritario establecer y afianzar alianzas con empresas tecnológicas por gran parte del territorio, consolidando alianzas formativas como Google, Fundación Accenture y Fundación Telefónica. Además, hemos desarrollado iniciativas formativas en tecnología que lleguen al mayor número de equipos consolidando la formación en programación.

Asimismo, recae dentro del ámbito del área el impulso y fortalecimiento de las Empresas de inserción de la FSG como herramientas efectivas de inclusión sociolaboral para la población gitana. El 2023 ha sido un año de importantes avances en nuestras empresas de inserción, en el que se han aprovechado importantes oportunidades ofrecidas por el contexto actual, principalmente en el desarrollo de los modelos de economía social, y en el que se han empezado a ver los frutos de las medidas de cambio y reestructuración emprendidas en el ejercicio anterior.

A nivel general, las tres empresas de inserción promovidas por la FSG, bajo la agrupación denominada JUNTOS POR LA INSERCIÓN, han resultado adjudicatarias de las ayudas del Plan Integral de Impulso a la Economía Social para la Generación de un Tejido Económico, Inclusivo y Sostenible, en el marco del Plan de Recuperación, Transformación y Resiliencia (PERTE de Economía Social y de los Cuidados) para el año 2023. Esto ha permitido que las 3 empresas hayan experimentado mejoras sustanciales en sus equipamientos, hayan fortalecido sus estructuras, hayan desarrollado sus políticas medioambientales y hayan expandido su impacto en la comunidad.

En el ámbito educativo, a lo largo del curso escolar 2022/2023, el trabajo ha estado marcado por las siguientes prioridades:

- La mejora en la calidad y eficacia de todas las actuaciones educativas, intensificando las acciones contempladas en los diferentes programas educativos poniendo especial énfasis en el Programa Promociona. Durante el curso escolar 2022-2023 Promociona ha intervenido con 1.606 alumnos y alumnas de 5º de Primaria a 4º de la ESO y FPB en 51 localidades de 13 CCAA. La innovación, revisión metodológica, implementación de actuaciones piloto y evaluación de las mismas ha permitido avanzar en un modelo que asegure la calidad y la equidad en la atención del alumnado gitano para luchar contra el fracaso escolar y el abandono educativo. El proyecto piloto "Itinerarios de inclusión social para personas beneficiarias del IMV" ha supuesto una gran oportunidad para desarrollar un itinerario educativo con una perspectiva integral y sustentado en dos servicios esenciales: apoyo social y servicio de accesibilidad tecnológica. La implementación de actuaciones de calidad como las desarrolladas bajo el paraguas del concierto educativo "Programa Kumpania" que se desarrolla en Comunidad Valenciana siguen siendo una referencia a la hora de implementar cambios innovadores en el desarrollo de nuestros programas. En total más de 300 menores, adolescentes y jóvenes y sus familias en los Servicios Kumpania, Impulsa Kumpania y Kumpania Plus.

El desarrollo de actuaciones novedosas para esta entidad como es la gestión del "Centro de Educación infantil Hogar de la Esperanza" en la ciudad de León, ofrece posibilidades de atención continuada desde etapas tempranas en el marco de la educación formal.

- Una apuesta por el impulso en el aprendizaje de competencias digitales en el alumnado, a desarrollar en el

marco del proyecto Promoción Digital. El desarrollo de un "Plen de estudios digital", la puesta en marcha de la plataforma de formación online Campusgitanos.org y el desarrollo de contenidos formativos dirigidos al alumnado y a familias o la dotación de equipamiento y recursos digitales en las Aulas Promoción son acciones que deben redundar en una reducción sustancial de la actual brecha digital del alumnado gitano. Se ha dado continuidad a la implementación de sesiones de apoyo extraescolar online en materias específicas y se ha impulsado la adquisición de conocimientos vinculados al proyecto Code.org.

La actualización en el conocimiento de la situación educativa del alumnado gitano: es necesario conocer el progreso y visibilizar una realidad que oriente el desarrollo de políticas públicas -como puede ser la Estrategia de Inclusión de la población gitana- y de acciones de impacto. En este sentido se contemplan las siguientes acciones:

- Presentación y difusión de los resultados obtenidos en el "Estudio de la situación educativa del alumnado gitano" realizado durante el curso escolar 2021/2022 y que ofreció datos relativos a todas las etapas educativas.
- Disponer, mediante el estudio anteriormente citado, de datos relacionados con la Segregación escolar del alumnado gitano.
- En este año, hemos apostado por el impulso de acciones dirigidas a alumnado en estudios postobligatorios en el marco del Programa Promoción+. En este sentido, un total de 185 estudiantes gitanos y gitanas han titulado en estudios postobligatorios durante el curso escolar 22/23 (el 74%), siendo el porcentaje de titulación sensiblemente superior en los chicos (76,1% frente a 72,8%). Los mayores porcentajes de titulación se alcanzan, por orden, en los niveles de CFGS (76,6%), en Bachillerato (75,5%) y en CFGM (74%).
- Del mismo modo, se ha apostado por una generación de jóvenes gitanos que cursan y completan con éxito etapas postobligatorias, y esto ha supuesto, por un lado, un aumento de una base social de estudiantes referentes para el alumnado que se encuentra en etapas inferiores y por otro, visibilizar una realidad poco conocida para el conjunto de la población y en ocasiones para el propio pueblo gitano. Nuestros proyectos "Becas FSG-Luis Sáez" (becas que persiguen favorecer la continuidad y el éxito de jóvenes mujeres gitanas que quieren seguir su formación universitaria a través de estudios de máster o doctorado), o el "Diploma de especialización en intervención social con la comunidad gitana" son claros ejemplos de esta realidad.

En el ámbito de la inclusión social, las familias gitanas siguen padeciendo unos niveles muy altos de pobreza y exclusión social, de carencia de una vivienda digna y de barreras para la cobertura de sus necesidades básicas, y la

Infancia gitana se sigue viendo también muy afectada. Las prioridades de la FSG para contribuir a la reducción de estos niveles de exclusión social en 2023 han partido de nuestros programas de referencia de inclusión social básica, cobrando una especial importancia la continuación del apoyo a las personas en el acceso al Ingreso Mínimo Vital (IMV) con seguimiento del impacto en las familias gitanas, así como la continuación del desarrollo del proyecto piloto estatal de Estrategias de Inclusión basadas en Itinerarios asociados al IMV y de los proyectos piloto regionales en los que estamos participando. Además, hemos continuado con el apoyo a la promoción sociopersonal y prelaboral de las mujeres gitanas en situación de mayor vulnerabilidad (CAL, Sara Romí y programas de IRPF regional), así como otras actuaciones de desarrollo comunitario, de lucha contra la pobreza infantil (PROINFANCIA, Garantía Infantil), de programas en contextos de alta exclusión, junto con el resto de programas y servicios, con una especial atención a los programas dentro de este ámbito presentados en las convocatorias regionales del IRPF, además de las labores de incidencia en la lucha contra el chabolismo y la exclusión residencial de la población gitana en España:

- Se han desarrollado medidas para erradicar la alta incidencia de la pobreza extrema y la pobreza infantil, acompañando a las familias gitanas en el acceso al IMV, rentabilizando nuestros programas de lucha contra la pobreza infantil, de desarrollo comunitario, de inclusión social y buscando nuevas financiaciones (aprovechando las convocatorias autonómicas de IRPF) en los ámbitos de la vivienda, la salud, la atención a las necesidades básicas. Se ha prestado especial atención al proyecto piloto de Estrategias de Inclusión basadas en Itinerarios asociados al IMV bajo convenio del Ministerio de Inclusión, Seguridad Social y Migraciones y se ha realizado seguimiento de otros proyectos piloto regionales asociados al IMV, así como las convocatorias de programas de actuación en la lucha contra la pobreza dentro de los fondos de recuperación Next Generation, así como al desarrollo normativo de la Ley de Ingreso Mínimo Vital y su complementariedad con las rentas autonómicas.
- Para evaluar el grado de acceso al IMV de las familias gitanas en situación de mayor exclusión y su impacto en la reducción de la pobreza, se ha realizado un estudio de nivel estatal en el marco del IRPF donde se analizó este alcance y las barreras y dificultades que existen en el acceso y en el mantenimiento de la prestación, así como el valor de las estrategias de inclusión activa para romper el círculo de la pobreza en estas familias.
- Se han realizado acciones de incidencia política contra la pobreza y contra la pobreza infantil, con especial atención a la ejecución en España de los fondos de Garantía Infantil, realizando sensibilización e incidencia para visibilizar la pobreza infantil gitana y diseñando y desarrollando un Programa propio de la FSG dentro de la convocatoria estatal de la Garantía Infantil que tenga como objetivo disminuir la pobreza infantil gitana a través de acciones de inclusión social y educativa desde la primera infancia. Así mismo, se posibilitará el desarrollo de programas de intervención a nivel regional en este marco financiero.
- Se ha impulsado el trabajo con mujeres gitanas para reducir la brecha de género que sufren, a través del programa CAL y del resto de programas de metodología similar, como el Sara Romí o los programas



regionales, dimensionando esta línea de trabajo, mejorándola metodológicamente y aumentando la consecución de resultados y objetivos en el marco del POISES. En el caso del Programa Sara Romá, a lo largo del 2023 hemos desarrollado las actuaciones con una participación total de 58 mujeres en 5 localidades: San Javier (Murcia), Palencia, Convera (Asturias), Ourense, Puertollano (Ciudad Real). Además, dentro del marco de este programa, se han celebrado varios encuentros técnicos con los grupos de dinamizadoras del programa, entendidos como espacios para compartir y de formación para la mejora de su intervención. El Programa Cali se ha desarrollado en 31 localidades de 14 Comunidades Autónomas, durante 2023 se han ampliado las localidades de intervención dando mayor cobertura al programa y cubriendo las necesidades de más mujeres participantes. El total de las ciudades han sido Albacete, Almería, Avilés, Badajoz, Barcelona, Burgos, Cáceres, Ciudad Real, Córdoba, Cuenca, Granada, Elche, Huelva, Jaén, Jerez, Linares, Lugo, Madrid, Málaga, Murcia, Pamplona, Santiago, Santander, Sevilla, Talavera, Valencia, Valladolid, Vitoria, Zaragoza y, A Coruña y Gijón, como nuevas incorporaciones. Continuando con el trabajo iniciado años atrás, nos hemos consolidado en la intervención en ámbitos rurales, concretamente en Dos Hermanas (Sevilla), núcleo en el cual la intervención ya es continua y el Programa Cali referente para las mujeres gitanas de la localidad. Durante el año en curso se han realizado un total de 1.204 Itinerarios de desarrollo de competencias sociopersonales y para la empleabilidad con mujeres gitanas, de las cuales 946 son nuevas incorporaciones. De las que han finalizado el itinerario, 457 participantes han pasado al Programa Acceder para proceder a una búsqueda activa de empleo y 43 han retomado estudios reglados. Un número significativo de mujeres, 76, han conseguido acceder a un empleo al finalizar su itinerario o durante el desarrollo del mismo, hecho que hace que se activen en la formación y mejora de la empleabilidad. En la línea de atención a mujeres víctimas de violencias de género, se han atendido 67 mujeres ofreciendo atención, información sobre recursos, orientación y/o acompañamiento a todas las que han solicitado apoyo e información sobre derechos y recursos. En relación a los resultados alcanzados en las intervenciones sobre formación ocupacional se han realizado un total de 67 cursos con una participación de 662 mujeres que buscan mejorar sus competencias de empleabilidad, con un total de 2.478 horas impartidas. En relación a línea de formación sobre competencias digitales y alfabetización digital se han realizado un total de 88 cursos con la participación de 983 mujeres, las cuales han trabajado un total de 842 horas.

En la línea de trabajo de sensibilización sobre igualdad de género se han desarrollado un total de 207 acciones de sensibilización sobre igualdad, conciliación, corresponsabilidad y prevención de la violencia de género, con 2.426 participantes (1.623 mujeres y 803 hombres gitanos de todas las edades). Cabe destacar que 33 de las actividades se han desarrollado solo con grupos de hombres adultos, los cuales han podido analizar su situación y posicionamiento de cara a la igualdad de oportunidades y la defensa de los derechos de las mujeres, la reducción de las violencias y masculinidades alternativas.

Además del desarrollo de las líneas de trabajo del Programa Cali, han sido 3 los hitos importantes a destacar este año 2023:

- La finalización del *Estudio de resultados e impacto del Programa Cali 2016-2023* y la edición de productos de difusión como el resumen ejecutivo del Informe y diversas infografías de resultados.

- en castellano y las 3 lenguas cooficiales más el inglés, y un vídeo de difusión ([https://youtu.be/HPsd5ldU\\_8](https://youtu.be/HPsd5ldU_8)).
- La realización del Encuentro Estatal de Mujeres Gitanas bajo el título de Nuestras voces, nuestros mensajes. Se celebró en Madrid en los días 5 y 6 de julio y en él se dieron cita más de 100 mujeres gitanas, profesionales y participantes del programa con el objetivo de compartir experiencias y analizar las situaciones que viven las mujeres y niñas gitanas en relación a la educación, empleo, discriminación, la cultura o la diversidad afectivo sexual. Este tipo de jornada fue realizada ya en 2019 y se ha querido repetir dado el éxito de entonces y la demanda de las propias participantes. <https://www.gitanos.org/actualidad/archivo/155018.html>. Además de contar con una mesa de mujeres gitanas referentes, se organizaron sesiones de debate sobre los temas de interés del encuentro y talleres creativos para difundir mensajes.
  - El acto de presentación del Informe de Resultados e Impacto del Programa Calí, por la igualdad de las mujeres gitanas en la sede del Ministerio de Trabajo y Economía Social, participando en su clausura la vicepresidenta 2ª del Gobierno Yolanda Díaz. <https://www.gitanos.org/actualidad/archivo/156535.html>
  - Se promovió y participó en el desarrollo de actuaciones para la erradicación del chabolismo y la infravivienda y de acompañamiento a la inclusión socio-residencial con un enfoque integral, acompañando a las personas y familias gitanas en su acceso a una vivienda digna en un entorno integrador. En este sentido, Desde la FSG venimos trabajando desde el inicio del proceso de elaboración de la Ley de Vivienda, haciendo aportaciones al articulado de la ley y manteniendo reuniones con todos los grupos parlamentarios para trasladarles nuestras propuestas. Finalmente, el trabajo de incidencia se ha visto reconocido con una mejor posición del chabolismo y su necesaria erradicación, en el marco de la ley.
  - Se ha promocionado la salud, el cuidado y la prevención, como un eje transversal en las intervenciones, para mejorar la calidad de vida de la población gitana y la eliminación de las desigualdades.
  - Se ha implementado la Estrategia de Sostenibilidad referida a la financiación pública de la FSG, a través de potenciar la presentación de licitaciones y concursos públicos y de la consecución de conciertos sociales. A lo largo de 2023 se ha continuado con el trabajo de búsqueda, identificación de oportunidades, selección y presentación de ofertas a licitaciones y contratos públicos de nivel estatal, regional o local. Se han identificado **278 oportunidades** que se concentran, sobre todo, en la Comunidad de Madrid y Andalucía; **15 de las cuales se han presentado, y se han ganado 13 de ellas.**

**EJE 2. DEFENSA DE DERECHOS. Meta: Entidad de referencia en la defensa de derechos de las personas gitanas, más gitanos y gitanas informados y sensibilizados sobre sus derechos para**

### el pleno ejercicio de su ciudadanía.

En 2023, nuestra labor en el ámbito de la incidencia política es cada vez más amplia y la realizamos a menudo en alianza con otros actores. Hemos multiplicado los destinatarios de esta labor (gobiernos, legisladores, organismos internacionales, etc.) y focalizado en temas concretos y en instrumentos específicos (leyes, estrategias, agendas, etc.). En 2023 hemos priorizado en este extenso campo, dos temas clave sobre los que hemos concentrado nuestra actividad de incidencia política y social, y hemos tenido que tener en cuenta dos importantes elementos de contexto. Los temas prioritarios han sido:

#### - La erradicación del chabolismo y de los asentamientos segregados.

Tras las actuaciones llevadas a cabo en 2022, principalmente la incidencia sobre la Ley de Vivienda, sobre la programación de los Fondos de Cohesión, los seminarios autonómicos sobre chabolismo, o el lanzamiento de la campaña, además de contar con un contexto todavía más favorable y dentro del marco europeo: el mandato para un Plan de Acción de la UE contra el chabolismo. Este año también hemos publicado y difundido los resultados del "Estudio sobre el perfil y la situación de las personas en los asentamientos chabolistas y de infravivienda en España", financiado con una subvención del Ministerio de Derechos Sociales y Agenda 2030. El estudio, elaborado en colaboración de la Fundación ISEAK (Sara de la Rica) arroja unos datos alarmantes en cuanto a las condiciones de vida de estos asentamientos, lo que supone la vulneración de diversos derechos humanos.

#### - Desigualdad educativa: segregación y fracaso escolar, entre otros.

La difusión del Estudio piloto sobre segregación escolar presentado en 2022, pero, sobre todo, los resultados del Estudio sobre la situación educativa del alumnado gitano para 2023, nos ofrecen datos, conclusiones, mensajes y recomendaciones para reforzar nuestra incidencia en este ámbito.

Además, respecto al derecho a la educación, se observa que los niveles educativos de la población en los asentamientos son muy inferiores a la población en general. Además, se da una alta segregación escolar: más del 60% del alumnado de los asentamientos acude a centros segregados. Asimismo, se puede apreciar cómo en el caso de los asentamientos, solo el 24% de la población tiene un empleo, frente al 51% de la población general. También se constata una fuerte brecha de género, pues solo un 15% de las mujeres accede al empleo, frente a un 45% de los hombres.

#### - Otros ámbitos:

En 2023 el Departamento Internacional ha centrado sus esfuerzos en la presidencia española de la Unión Europea, teniendo como bandera el impulso del Plan de Acción Europeo para la erradicación del chabolismo de la población gitana. Hemos seguido desarrollando la red europea EURoma con el objetivo de mejorar el uso de los Fondos europeos para la inclusión de la población gitana en la UE en el nuevo periodo de programación del FSE+/FEDER 2021-2027.

En el ámbito de la Igualdad de Trato y Lucha contra la Discriminación, en 2023 hemos continuado coordinando y prestando el Servicio para la Asistencia y Orientación a Víctimas de Discriminación Racial y/o Étnica, dependiente del Consejo para la Eliminación de la Discriminación Racial o Étnica (CEDRE), organismo adscrito al Ministerio de Igualdad

en colaboración con siete organizaciones referentes en la lucha contra el racismo (CEAR, Cruz Roja, Accem, Cepaim, Rumiñahui, MPDL y Red Acoge).

### **EJE 3. PARTICIPACIÓN. Meta: Entidad más intercultural y con una amplia base social**

En este Eje se desarrollan todas las acciones relacionadas con Interculturalidad, Promoción Cultural y base social, centradas principalmente en Voluntariado y Participación. Una de las líneas principales, dentro de este apartado, es promover nuestro modelo de Interculturalidad, como fórmula de puesta en valor de la diversidad, dentro de la FSG y como propuesta a la sociedad. La interculturalidad es una seña de identidad principal de nuestra organización y tiene que tener su reflejo tanto a nivel interno como externo, que debemos seguir impulsando y visibilizando.

En este contexto, y enmarcado dentro de las actuaciones de apoyo al liderazgo de la juventud gitana y a la participación de la comunidad gitana, a lo largo de 2023, se han llevado a cabo acciones con una Red de Facilitadores/as de la participación compuesta por 86 Jóvenes gitanos y gitanas procedentes de distintas comunidades autónomas que se han encargado de desarrollar, junto con los equipos de la FSG, y especialmente, con los/as técnicos de participación regionales: Asturias, Cataluña, Castilla y León, Extremadura, Castilla la Mancha, Comunidad de Madrid y Andalucía, las acciones de participación de la población gitana que se relaciona con los distintos programas: más de 900 personas gitanas han participado en estas actividades.

Así mismo, dentro de las actuaciones con infancia y adolescencia, en 2023, hemos continuado trabajando con el Grupo de Participación de Infancia y Adolescencia Gitana de la FSG. Este grupo está compuesto por 46 niños, niñas y adolescents gitanos y gitanas de 10 CCAA: Andalucía, Castilla y León, Galicia, Asturias, Extremadura, Aragón, Castilla-La Mancha y C. de Madrid, R. Murcia y C. Valenciana. Los chicos y las chicas son participantes de los Programas de la FSG, con edades comprendidas entre los 10 y los 17 años, con interés por la participación, ganas de debatir y reflexionar sobre los derechos de infancia y temas que les afecten con otros chicos y chicas, y, además, participar en espacios tanto internos, como externos a la FSG.

Por otra parte, a nivel interno se ha impulsado el carácter intercultural de la FSG:

- El objetivo en 2023 era alcanzar este año el 40% de profesionales gitanos y gitanas en la composición de nuestra plantilla tanto a nivel territorial como estatal, con la inclusión y participación de candidaturas de personas gitanas en todos los procesos de selección. En este sentido, la plantilla media de personas contratadas en 2023 ha sido de 1.126 personas, de las cuales la media de personas gitanas ha sido del 37,39% y el 78,08% son mujeres.
- Se ha continuado con la implementación del proyecto Talento gitano para la formación y los planes de carrera de nuestros profesionales; así como la puesta en marcha de acciones de comunicación para la captación de Talento cercano y externo a la FSG.
- Se ha promovido el acceso a puestos de responsabilidad de nuestros mejores profesionales gitanos y gitanas.

A nivel externo, se ha mantenido y difundido la iniciativa "Diálogos por la Interculturalidad", organizada junto a la Fundación "la Caixa" y la Oficina del Club de Roma en Barcelona instituciones que comparten nuestros objetivos en esta materia y que continúan colaborando activamente en la organización del evento y que se han consolidado como



FUNDACIÓN SECRETARIADO GITANO  
MEMORIA DE ACTIVIDADES CORRESPONDIENTE AL EJERCICIO ANUAL  
TERMINADO EL 31 DE DICIEMBRE DE 2023

punto de encuentro anual para el debate, diálogo y reflexión sobre la interculturalidad y su papel en la cohesión social. En esta edición de los Diálogos por la Interculturalidad, conducidos por dos compañeros gitanos, Mayte Suárez y Juan Gómez, hemos contado con la ponencia marco de Josep Lluís Trapero Álvarez, Major dels Mossos d'Esquadra, con el título "Policía democrática y diversidad".

La actividad de 2023 en lo que concierne a la Promoción Cultural ha continuado con el incremento de actividad que se venía produciendo en los últimos años y que en 2022 tuvo un momento importante con el apoyo que Amazon Music nos ofreció y que nos permitió iniciar un proceso de actividades presenciales desde los que poner en valor la promoción cultural gitana. Este 2023 hemos renovado esta colaboración con Amazon Music y además hemos establecido relación con el Museo Thyssen de Madrid y sobre todo con el Ministerio de Cultura de España. Además, hemos continuado con la actividad online con publicaciones escritas y multimedia en la Bitácora Gitana, este año podemos destacar la repercusión que la publicación "Picasso y los gitanos" ha tenido, siendo replicada en la web del año Picasso de Acción Cultural Española. <https://www.gitencs.org/actualidad/archivo/137853.html>, también se ha realizado el ciclo de promoción cultural de la con importantes socios que nos han ofrecido una plataforma para un mayor impacto social.

Finalmente, el eje 3 de nuestro Plan Estratégico plantea también unos objetivos de participación para fortalecer nuestra Fundación. En 2023, la prioridad ha estado en el desarrollo de la Estrategia de participación:

- Impulsando iniciativas de participación para fomentar la ciudadanía activa de la población gitana, que vayan desde el ámbito local hasta el ámbito estatal y/o europeo, sobre todo con la juventud y la infancia y adolescencia gitana
- Vinculando a los grupos de participación en el diseño y desarrollo de las acciones en la FSG: (Jornada de puertas abiertas, fechas clave, etc.)
- Desarrollando iniciativas para vincular a participantes y beneficiarios de diversos programas de la FSG, que nos permita conocer sus opiniones en su paso por la FSG: dinamizadores juveniles, becarios UPNA, becarias Luis Sáez, alumnos APT, embajadores por la educación, familias promotoras ...
- Promoviendo la participación de los gitanos (incluidos menores) en las iniciativas de participación de otras plataformas o instituciones y también dar voz a las personas gitanas en las cuestiones administrativas o políticas o sociales que afectan a la comunidad.

**EJE 4. SOSTENIBILIDAD. Meta: Entidad sólida, con fondos propios y buena reputación corporativa**

Nuestros objetivos y prioridades en 2023 han sido gestionar el cambio de los programas, garantizar la tesorería necesaria y acompañar garantizando los procesos de gestión en este nuevo período.

Por otra parte, la buena imagen de la entidad se ha traducido en aumento de oportunidades de financiación pública que han sido acompañadas con nuevas fuentes de financiación privada que están garantizando nuestra continuidad.

En este sentido, el nuevo periodo está suponiendo un aumento de actividad por lo que ha sido necesario avanzar sobre la captación de recursos de libre disposición. Durante el 2023 se han analizado nuevos proyectos que nos permitan acceder a este tipo de financiación.

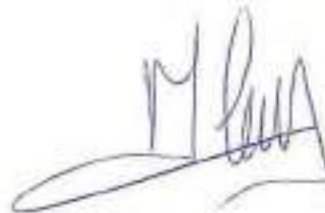
A handwritten signature in black ink, appearing to be 'M. Pina', written in a cursive style.A handwritten signature in black ink, appearing to be 'R. Pina', written in a cursive style.

#### IV. ACTIVIDADES DE LA ENTIDAD

##### ACTIVIDAD 1

##### **A) Identificación.**

Denominación de la actividad	SERVICIO DE EMPLEO. PROGRAMA ACCEDER
Tipo de actividad*	Actividad Propia
Identificación de la actividad por sectores **	Fines: A Población: A09 Prestaciones: 09
Lugar desarrollo de la actividad	A0921

##### **Descripción detallada de la actividad realizada.**

El 2023 ha sido un año de continuidad en un contexto de cambio. Hemos finalizado nuestras actuaciones de empleo en el marco del POISES 2016-2023 y hemos asegurado la continuidad hasta 2029 del desarrollo de nuestro programa Acceder, que lleva a cabo itinerarios personalizados de inserción sociolaboral, incidiendo en la calidad y en la cantidad de empleos conseguidos. Algunos itinerarios se han visto afectados por la finalización de los fondos para la formación profesional en el marco del Programa de Empleo Juvenil (PEJ) ya que no hemos podido desarrollar algunas de nuestras iniciativas formativas más emblemáticas como son el Aprender Trabajando y el Formatéate con Garantía.

Como balance de este año podemos resaltar una importante recuperación en las cifras relativas a la colaboración con empresas, mejorando sustancialmente el trabajo de intermediación laboral.

En el 2023 el empleo, y el desarrollo del programa Acceder ha continuado siendo un ámbito prioritario en el trabajo de la FSG. Acceder es el programa que vertebra gran parte de nuestra acción social en el conjunto del territorio y al que mayores recursos hemos dedicado. Un programa en continua renovación, que ha tenido que poner más esfuerzo en la inclusión de las personas gitanas en el mercado laboral sobre todo en lo relativo a la mejora de la educación y la formación con los más jóvenes, y en la participación de la mujer gitana en el mercado laboral. Un desarrollo de itinerarios individualizados más eficientes y eficaces, con un enfoque de trabajo cada vez más integral, innovando con nuevos formatos y con una clara orientación a resultados.

- Actuaciones realizadas:

- Hemos mantenido el impacto en la atención desde Acceder, mejorando la calidad de los itinerarios personalizados de inserción laboral, armonizando los objetivos y las condiciones que marcan los Programas

Operativos (con diferentes impactos a nivel regional), el inicio y fin de períodos de programación y las necesidades de la población gitana en torno a la formación y el empleo. Manteniendo el desarrollo de una serie de actuaciones mínimas con cada persona para la mejora competencial, mejorando la sistematización de la información e implementando evaluaciones y planes de mejora de los itinerarios a nivel local.

- Hemos mejorado la llegada y motivación de personas gitanas a Acceder mejorando nuestras actuaciones de información, sensibilización y motivación. Hemos reducido la brecha entre personas que muestran interés en participar en Acceder y con las que iniciamos un itinerario. Incorporar y consolidar nuevas formas de difusión y captación online. Nuevos canales y nuevos formatos.

- Hemos mejorado la participación de la mujer gitana en el mercado laboral, incrementando las actuaciones hacia la mujer gitana que promuevan su activación hacia al empleo y mejoren sus oportunidades en el mercado laboral.

- Hemos mejorado la cualificación y las competencias de los participantes: incrementando la formación en competencias y adaptando las acciones formativas profesionales (las AF en su mayoría) mediante la incorporación de contenidos de formación en competencias básicas y transversales. Hemos focalizado la formación y el presupuesto de Acciones finalistas de FSE en formaciones profesionales con mayor impacto en el empleo priorizando sectores como el transporte, logística y empleo verde. Menos recursos mayor eficiencia.

- Hemos incorporado de manera generalizada la evaluación y formación en competencias digitales: la competencia digital es una competencia básica que ha sido contenido obligatorio en todas las formaciones profesionales que se han llevado a cabo. Todos/as los participantes en itinerarios, han tenido al menos formación en la competencia Ser Digital y han realizado cursos del Aula digital (al menos dos). Hemos incorporado formación digital y tecnológica.

- Hemos mejorado las oportunidades laborales para las mujeres gitanas, mediante la mejora de sus competencias profesionales desarrollando actuaciones que han promovido la participación de mujeres gitanas en nuestras acciones de formación profesional.

- Hemos implementado y puesto en marcha la nueva edición del modelo metodológico Acceder incorporando el trabajo realizado en torno a itinerarios digitales y los cambios incorporados en la metodología para el acercamiento al entorno rural.

- Hemos consolidado la implantación de la plataforma de formación online de la FSG, Campus gitanos.org: desarrollando experiencias formativas para profesionales y desarrollo de experiencias formativas para participantes.

- Hemos incorporado actuaciones de orientación online e integrarlas en el desarrollo de itinerarios personalizados de inserción.

- Hemos testeado el marco competencial digital de los profesionales de empleo que intervienen en la inclusión laboral de colectivos en situación de vulnerabilidad. Agente de inserción laboral.

- Hemos diseñado el nuevo modelo Acceder para el periodo del FSE 2023 -2029

- Hemos implementado actuaciones de formación en ocupaciones tecnológicas como desarrollador FullStack y Ciberseguridad en colaboración con Fundación Accenture y otras empresas tecnológicas locales, mediante un



modelo online que permita la participación de personas gitanas en toda España.

- Hemos desarrollado formaciones en ocupaciones emergentes con fuerte componente digital: Venta digital, Atención al cliente digital, etc.
- Se han realizado proyectos piloto de formación en Empleo Verde con Alianzas Privadas (EDP e Iberdrola)
- Hemos impulsado formación en perfiles básicos de Empleo Verde (instalador placas solares) en el marco de nuestra AF en las regiones con más oportunidades: Andalucía, Extremadura y Castilla la Mancha.
- Hemos impulsado la puesta en marcha de Proyecto TandEM en sectores y ocupaciones emergentes: tecnología e instalación y mantenimiento energía solar.
- Se han desarrollado los proyectos TandEM aprobados en 2022: Se ha asegurado la participación gitana, el desarrollo del programa formativo y la realización de la obra establecida.
- Hemos conseguido al menos un proyecto TandEM por CCAA en convocatoria de marzo.
- Hemos incrementado la participación de mujeres gitanas en estos programas de formación.
- Hemos desarrollado, presentado y difundido el informe de impacto y resultados de FSE 2016-2023 de la FSG
- Se ha incidido en la implantación y desarrollo de la nueva Ley de Empleo. Se ha defendido el modelo Acceder como programa específico y se ha adaptado a la población gitana (foco en la activación de las mujeres gitanas, los jóvenes y los procesos de digitalización).
- Se ha promovido la colaboración con las empresas: Intensificando la labor de prospección a nivel local, regional y estatal, priorizando acuerdos de colaboración con empresas, con el fin de dar pasos en el incremento de la contratación, la contratación de calidad, y en la implicación de la mejora de la cualificación de la población gitana.
- Se han establecido alianzas estratégicas con empresas relevantes: estableciendo relaciones de mayor calidad, convirtiendo a estas empresas en prescriptoras de la FSG, estableciendo un rol más activo de participación con la FSG en colaboración con Alianzas corporativas.
- Hemos prospectado ocupaciones tecnológicas en otras empresas del sector: buscando nuevas oportunidades de empleo y colaboración con nuevas empresas tecnológicas que nos permitan desarrollar iniciativas formativas en nuevas ciudades.
- Hemos consolidado el Plan de trabajo de prospección en Logística y distribución. Impulsando las alianzas locales y autonómicas para la formación.
- Hemos desarrollado un plan de prospección en Empleo Verde en colaboración con empresas del sector.
- Hemos mejorado las competencias básicas de la población joven, implementando una línea de formación para la obtención del graduado en ESO-retorno educativo (Radio ECCA), que complemente las actuaciones de itinerarios personalizados de inserción.
- Hemos mejorado el acompañamiento social y el desarrollo de itinerarios de inserción de los/las trabajadores/as en inserción.
- Hemos desarrollado la política de calidad de las empresas de inserción, afrontando la implantación de un

sistema de calidad de acuerdo con la norma UNE ISO 9001.

- Hemos evaluado las nuevas líneas de actividad complementarias a las ya existentes.
  - Hemos cualificado a personas trabajadoras de las empresas y a personas candidatas a entrar en las mismas.
  - Hemos generado un Plan Estratégico de las Empresas de Inserción de la FSG 2024-2027.
  - Hemos desarrollado estudios prospectivos para la futura creación y puesta en marcha de otra Empresa de Inserción promovida por la FSG en alguna CCAA.
- Hemos impulsado el empleo por cuenta propia, desarrollando Itinerarios Individualizados de Autoempleo, mejorando la calidad del acompañamiento y buscando nuevos recursos que permitan reforzar la intervención;
  - Hemos armonizado el desarrollo de los itinerarios Individualizados de Autoempleo con las líneas de acción definidas desde Youth Business Spain (YBS) en aquellos equipos que forman parte de la Red.
  - Hemos impulsado, consolidado y ampliado MERCAEMPENDE, mejorando la calidad del acompañamiento, incidiendo en la generación de cambios reales en los modelos de negocio.
  - Hemos establecido alianzas institucionales a nivel municipal que faciliten, impulsen y doten de mayor legitimidad al programa Mercaemprende.

**B) Recursos humanos empleados en la actividad.**

Tipo	Número		Nº horas / año	
	Previsto	Realizado	Previsto	Realizado
Personal asalariado	600	610	954.000	969.900
Personal con contrato de servicios	-	-	-	-
Personal voluntario	46	49	5.500	6.969,69

**C) Beneficiarios o usuarios de la actividad.**

Tipo	Previsto	Realizado
Personas físicas	20.000	20.681
Personas jurídicas	3.400	3.693
Proyectos sin cuantificar beneficiarios	-	-



D) Objetivos e indicadores de realización de la actividad.

OBJETIVO	INDICADOR	Resultado esperado	Resultado realizado
Incrementar la incorporación de la población gitana al Mercado laboral por cuenta ajena poniendo especial atención al acceso al empleo digno y de calidad	Nº de personas atendidas	16.000	20.681
Incrementar la incorporación de la población gitana al Mercado laboral por cuenta ajena poniendo especial atención al acceso al empleo digno y de calidad	Nº de personas atendidas por primera vez	6.000	5.625
Incrementar la incorporación de la población gitana al Mercado laboral por cuenta ajena poniendo especial atención al acceso al empleo digno y de calidad	% de personas gitanas atendidas por primera vez	75%	74,54%
Incrementar la incorporación de la población gitana al Mercado laboral por cuenta ajena poniendo especial atención al acceso al empleo digno y de calidad	% de mujeres gitanas atendidas	50%	44,90%
Incrementar la incorporación de la población gitana al Mercado laboral por cuenta ajena poniendo especial atención al acceso al empleo digno y de calidad	Nº de contrataciones	6.000	6.585
Incrementar la incorporación de la población gitana al Mercado laboral por cuenta ajena poniendo especial atención al acceso al empleo digno y de calidad	Nº de personas contratadas	4.000	4.096
Incrementar la incorporación de la población gitana al Mercado laboral por cuenta ajena poniendo especial atención al acceso al empleo digno y de calidad	% de personas gitanas contratadas	70%	82,77%
Incrementar la incorporación de la población gitana al Mercado laboral por cuenta ajena poniendo especial atención al acceso al empleo digno y de calidad	% de mujeres gitanas contratadas	50%	40,44%
Reforzar el aprendizaje de competencias, especialmente las digitales y aumentar la cualificación profesional	Nº de acciones formativas profesionales	220	378
Reforzar el aprendizaje de competencias, especialmente las digitales y aumentar la cualificación profesional	Nº de personas formadas	2.800	3.264
Reforzar el aprendizaje de competencias, especialmente las digitales y aumentar la cualificación profesional	% de personas gitanas formadas	80%	85,05%
Reforzar el aprendizaje de competencias, especialmente las digitales y aumentar la cualificación profesional	% de mujeres gitanas formadas	50%	48,19%
Innovación de las estrategias, metodologías y herramientas	Nuevo modelo metodológico Acceder	1	1
Innovación de las estrategias, metodologías y herramientas	Al menos todos los participantes nuevos han pasado por el itinerario formativo en competencias digitales e itinerario en Seguridad digital y resolución de problemas del Campus Gitanos.org	100%	100%
Innovación de las estrategias, metodologías y herramientas	Formación/Actuaciones Orientación online diseñadas	2	2
Innovación de las estrategias, metodologías y herramientas	Implantar el Marco competencias digitales; Agente inserción laboral	1	1

Innovación de las estrategias, metodologías y herramientas	Nuevo Modelo Acceder FSE 2023-2029 diseñado	1	1
Impulsar la participación en mercados laborales emergentes, diseñando proyectos piloto en sectores cualificados	Desarrollo de formación en ocupaciones tecnológicas	2	2
Impulsar la participación en mercados laborales emergentes, diseñando proyectos piloto en sectores cualificados	Acciones formativas en ocupaciones emergentes: Venta digital, Atención al cliente digital, etc.	6	39
Impulsar la participación en mercados laborales emergentes, diseñando proyectos piloto en sectores cualificados	Nº proyectos TandEM nuevos aprobados por el SEPE en estos sectores	3	15
Impulsar la participación en mercados laborales emergentes, diseñando proyectos piloto en sectores cualificados	Desarrollar experiencias formativas en Empleo Verde con Iberdrola y EDP. 4 ciudades nuevas.	1	3
Consolidar y aumentar los programas mixtos de formación y empleo	Nº de alumnos y alumnas participantes en TandEM	50	175
Consolidar y aumentar los programas mixtos de formación y empleo	Proyectos aprobados TandEM en CCAA	1	0
Consolidar y aumentar los programas mixtos de formación y empleo	Nº Proyecto formativo adicional (Apt y Formateate) en cada CCAA	1	0
Consolidar y aumentar los programas mixtos de formación y empleo	% de abandono del alumnado de TandEM en primera FASE.	<10%	2%
Consolidar y aumentar los programas mixtos de formación y empleo	% de mujeres gitanas participantes en TandEM.	Al menos 20% en función perfiles	36%
Acciones de incidencia política para reducción de la brecha de desigualdad y mejorar las condiciones laborales y salariales de la población gitana.	Elaboración informe impacto y resultados de FSE 2016-23 de la FSG.	1	0
Acciones de incidencia política para reducción de la brecha de desigualdad y mejorar las condiciones laborales y salariales de la población gitana.	Ley de empleo	5/N:1	1
Impulsar una nueva relación con las empresas desarrollando un trabajo conjunto.	Nº de empresas colaboradoras	3000	3.693
Impulsar una nueva relación con las empresas desarrollando un trabajo conjunto.	Alianzas con empresas a nivel estatal	10	10
Impulsar una nueva relación con las empresas desarrollando un trabajo conjunto.	% de los contratos por derivación a ofertas de prospección	50%	46,5%
Impulsar una nueva relación con las empresas desarrollando un trabajo conjunto.	% de ofertas cubiertas gestionadas por prospección	45%	58%
Impulsar una nueva relación con las empresas desarrollando un trabajo conjunto.	Nº Mesas de diálogo con empresas tecnológicas	10	10
Impulsar una nueva relación con las empresas desarrollando un trabajo conjunto.	Nº de Empresas Instaladoras de placas solares prospectadas y con interés en colaborar	1	2
Promover el retorno educativo,	Nº de participantes matriculados	310	387
Promover el retorno educativo,	% participantes que aprueban la ESO - FP Básica y Competencias Básicas	15%	27%
Promover el retorno educativo,	% participantes que aprueban al menos un tramo de la ESO - FP Básica 1) Competencias Básicas.	70%	72%
Desarrollar nuestras empresas de inserción	Nº de Empresas de Inserción con la norma UNE ISO 9001 implantada.	2	2
Desarrollar nuestras empresas de inserción	Personas en procesos de acompañamiento.	100	65
Desarrollar nuestras empresas de inserción	Personas que obtienen una cualificación	25	22
Impulsar el emprendimiento y el autoempleo y la venta ambulante	Nº personas en itinerario autoempleo	500	586

Impulsar el emprendimiento y el autoempleo y la venta ambulante	% personas gitanas en itinerario autoempleo	70%	89%
Impulsar el emprendimiento y el autoempleo y la venta ambulante	Nº personas que ponen en marcha proyecto	70	101
Impulsar el emprendimiento y el autoempleo y la venta ambulante	% de personas gitanas que ponen en marcha proyecto de autoempleo	70%	67,3%
Impulsar el emprendimiento y el autoempleo y la venta ambulante	Nº personas en itinerario Mercaemprende	300	487
Impulsar el emprendimiento y el autoempleo y la venta ambulante	Nº personas que realizan formación Mercaemprende	260	223
Impulsar el emprendimiento y el autoempleo y la venta ambulante	Nº personas que implementan su plan de mejora Mercaemprende.	220	211

La Secretaria

Doña Rosalía Guntín Ubierto

VºBº Presidente de la FSG

Don Jesús Loza Aguirre

### Programas que se desarrollan:

- Prog. Acceder Más Empleo Mieres. Fundación La Caixa. FSE POISES
- Prog. Acceder Mas Empleo San Javier. Fundación La Caixa FSE POISES
- Prog. Find your way into the world as of work-Fondos Noruegos. Sevilla
- Prog. Fortalecimiento de Empresas de Inserción bajo un Modelo Integral. CEPES-FSE POISES
- Prog. Empleando Digital Plus. Eje 6. POISES-FSE
- Prog. Complementario 22-23 Acceder Valencia. Bancaja
- Prog. Orientación Lanbide Álava. Gobierno Vasco
- Prog. Orientación Lanbide Gipuzkoa. Gobierno Vasco
- Prog. Orientación Lanbide Bizkaia. Gobierno Vasco
- Prog. Sikkhavel Chavó Lorca. Región de Murcia. IMAS
- Prog. Sikkhavel Puerto Lumbreras. Región de Murcia. IMAS
- Prog. Sikkhavel Calasparra. Región de Murcia. IMAS
- Prog. PFP Comercio. Región de Murcia. Murcia. Consej. Educación
- Prog. Angles 360 Ocupació Catalunya 22-23. Comv Extraord F. la Caixa
- Prog. Integral inclusión laboral - IMV Ourense. EAPN Galicia
- Prog. Itinerario A INSERRENTA para perceptores de renta. Palencia 22-23. Gerencia de Servicios Sociales. Junta de Castilla y León
- Prog. Itinerario A INSERRENTA para perceptores de renta. Salamanca 22-23. Gerencia de Servicios Sociales. Junta de Castilla y León
- Prog. Itinerario A INSERRENTA para perceptores de renta. Burgos 22-23. Gerencia de Servicios Sociales. Junta de Castilla y León
- Prog. ABILLAR SUMPARAL (APROXIMAR). Ayto. Oviedo
- Prog. Formación troncal PICE Valladolid 22-23. Cámara de Comercio, Industria y Servicios de Valladolid
- Prog. Itinerario A INSERRENTA para perceptores de renta. Valladolid 22-23. Gerencia de Servicios Sociales. Junta de Castilla y León
- Prog. Itinerarios formativos Montaje de Instalaciones Fotovoltaicas Estatal. Iberdrola



- Prog. Itinerario B INSERRENTA para perceptores de renta. Salamanca 22-23. Gerencia de Servicios Sociales. Junta de Castilla y León
- P.O. Gastos Indirectos Multiobjetivo POISES
- Prog. Itinerario B INSERRENTA para perceptores de renta. Palencia 22-23. Gerencia de Servicios Sociales. Junta de Castilla y León
- Prog. FSE POISES: Itinerarios Acceder Cáceres
- Prog. FSE+: Itinerarios Acceder Inclusión Social Cáceres
- Prog. FSE POISES: Itinerarios Acceder Sevilla
- Prog. FSE+: Itinerarios Acceder Inclusión Social Sevilla
- Prog. FSE POISES: Itinerarios Acceder Granada
- Prog. FSE POISES: Itinerarios Acceder Mérida
- Prog. FSE+: Itinerarios Acceder Inclusión Social Granada
- Prog. FSE+: Itinerarios Acceder Inclusión Social Mérida
- Prog. FSE POISES: Itinerarios Acceder Don Benito
- Prog. FSE+: Itinerarios Acceder Inclusión Social Don Benito
- Prog. FSE POISES: Itinerarios Acceder Badajoz
- Prog. FSE+: Itinerarios Acceder Inclusión Social Badajoz
- Prog. Empleo: "Caixa Incorpora". Badajoz. F. La Caixa
- Prog. FSE POISES: Itinerarios Acceder Linares
- Prog. FSE+: Itinerarios Acceder Inclusión Social Linares
- Proyecto REACT "CONEXIÓN-G". Palencia. Gerencia de Servicios Sociales. Junta de Castilla y León
- Prog. Integral de Emprendimiento y Fortalecimiento Empresarial. Granada. IRPF. Junta de Andalucía
- Prog. FSE POISES: Itinerarios Acceder Palencia
- Prog. Empleo: "Caixa Incorpora". Granada. F. La Caixa
- Prog. FSE+: Itinerarios Acceder Inclusión Social Palencia
- Prog. FSE POISES: Itinerarios Acceder Burgos
- Prog. FSE+: Itinerarios Acceder Inclusión Social Burgos
- Prog. Complementario Acceder. Burgos. Ayto. Burgos
- Prog. FSE POISES: Itinerarios Acceder León
- Prog. FSE+: Itinerarios Acceder Inclusión Social León
- Prog. Itinerario A INSERRENTA para perceptores de renta. León 22-23. Gerencia de Servicios Sociales. Junta de Castilla y León
- Prog. FSE POISES: Itinerarios Acceder Almería
- Prog. FSE+: Itinerarios Acceder Inclusión Social Almería
- Prog. Tándem. Soporte y mantenimiento de sistemas informáticos y redes departamentales. SEPE
- Prog. Tándem. Mediación Intercultural y Comunitaria con Población Gitana. SEPE
- Prog. Tándem. Mantenimiento y ajardinado de zonas verdes en la ciudad de Avilés. SEPE
- Prog. Tándem. Mantenimiento y ajardinado de zonas verdes en la ciudad de Lugo. SEPE



FUNDACIÓN SECRETARIADO GITANO  
MEMORIA DE ACTIVIDADES CORRESPONDIENTE AL EJERCICIO ANUAL  
TERMINADO EL 31 DE DICIEMBRE DE 2023

- Prog. Itinerario B INSERRENTA para perceptores de renta. Burgos 22-23. Gerencia de Servicios Sociales. Junta de Castilla y León
- Prog. FSE POISES: Itinerarios Acceder Salamanca
- Prog. FSE POISES: Itinerarios Acceder Huesca
- Prog. Acceder y Acompañamiento Social. Gijón. Ayto Gijón
- Prog. FSE POISES: Itinerarios Acceder Vitoria
- Prog. FSE POISES: Itinerarios Acceder Jerez
- Prog. FSE+: Itinerarios Acceder Inclusión Social Jerez
- Prog. FSE POISES: Itinerarios Acceder La Línea
- Prog. FSE POISES: Itinerarios Acceder Huelva
- Prog. FSE+: Itinerarios Acceder Inclusión Social Huesca
- Prog. FSE+: Itinerarios Acceder Inclusión Social Huelva
- Prog. FSE+: Itinerarios Acceder Inclusión Social La Línea
- Prog. FSE+: Itinerarios Acceder Inclusión Social Vitoria
- Prog. FSE POISES: Itinerarios Acceder Donostia
- Prog. FSE POISES: Itinerarios Acceder Elche
- Prog. FSE+: Itinerarios Acceder Inclusión Social Donosti
- Prog. FSE+: Itinerarios Acceder Inclusión Social Elche
- Prog. FSE+: Itinerarios Acceder Inclusión Social Salamanca
- Prog. FSE POISES: Itinerarios Acceder Valladolid
- Prog. FSE POISES: Itinerarios Acceder Murcia
- Prog. FSE POISES: Itinerarios Acceder A Coruña
- Prog. FSE+: Itinerarios Acceder Inclusión Social Murcia
- Prog. FSE+: Itinerarios Acceder Inclusión Social A Coruña
- Prog. Sirkhavel Chavó San Javier. Región de Murcia. IMAS
- Prog. FSE POISES: Itinerarios Acceder Málaga
- Prog. FSE POISES: Itinerarios Acceder Navarra
- Prog. Conectadas Talavera. PRIS JCCM. Bienestar Social
- Prog. FSE POISES: Itinerarios Acceder Gijón
- Prog. Emplegando A Coruña. Convocatoria IRPF Autonómico Galicia
- Prog. Complementario Acceder Murcia. Ayto. Murcia
- Prog. conectadas Albacete Integra. Ayto. Albacete
- Prog. Sirkhavel Murcia. Región de Murcia. IMAS
- Prog. Empleo: "Caixa Incorpora". Murcia. F. La Caixa
- Prog. FSE POISES: Itinerarios Acceder Villaverde
- Prog. FSE+: Itinerarios Acceder Inclusión Social Villaverde
- Prog. FSE POISES: Itinerarios Acceder Jaén
- Prog. FSE+: Itinerarios Acceder Inclusión Social Jaén
- Prog. Complementario Acceder. Ayuntamiento de A Coruña



FUNDACIÓN SECRETARIADO GITANO  
MEMORIA DE ACTIVIDADES CORRESPONDIENTE AL EJERCICIO ANUAL  
TERMINADO EL 31 DE DICIEMBRE DE 2023

Prog. Empleo: "Caixa Incorpora". Santander. F. La Caixa  
Prog. FSE+: Itinerarios Acceder Inclusión Social Gijón  
Prog. Plan de Desarrollo Gitano. Santander. G. Cantabria. ICASS  
Prog. FSE+: Itinerarios Acceder Inclusión Social Navarra  
Prog. FSE+: Itinerarios Acceder Inclusión Social Málaga  
Prog. FSE POISES: Itinerarios Acceder Cantabria  
Prog. FSE+: Itinerarios Acceder Inclusión Social Cantabria  
Prog. FSE POISES: Itinerarios Acceder Santiago  
Prog. Empleo: "Caixa Incorpora". Pamplona. F. La Caixa  
Prog. Punto Autoempleo "Caixa Incorpora". Pamplona. F. La Caixa  
Prog. FSE+: Itinerarios Acceder Inclusión Social Santiago  
Prog. FSE POISES: Itinerarios Acceder Zaragoza  
Prog. FSE+: Itinerarios Acceder Inclusión Social Zaragoza  
Servicio Orientación Pamplona. Gobierno de Navarra  
Prog. FSE POISES: Itinerarios Acceder Vigo  
Prog. Empleo: "Caixa Incorpora". Paterna. F. La Caixa  
Prog. FSE POISES: Itinerarios Acceder Avilés  
Servicio Orientación Tudela. Gobierno de Navarra  
Prog. Intervención con Familias del Plan FRES. Ayto. Málaga  
Prog. FSE+: Itinerarios Acceder Inclusión Social Avilés  
Prog. Empleo: "Caixa Incorpora". Málaga. F. La Caixa  
Prog. FSE+: Itinerarios Acceder Inclusión Social Vigo  
Prog. FSE POISES: Itinerarios Acceder Oviedo  
Prog. FSE+: Itinerarios Acceder Inclusión Social Oviedo  
Prog. Complementario Acceder. Huesca. Ayto Huesca  
Prog. Complementario Acceder Avilés. Ayto. Avilés  
Escuela de Selvicultura Vedelar. Ayto. de Avilés  
Prog. de capacitación pre-laboral en el área de Tudela. Gobierno de Navarra  
Prog. Complementario Acceder Oviedo. Ayto. Oviedo  
Prog. Formándose Tudela. IRPF Autonómico Gobierno de Navarra  
Prog. FSE POISES: Itinerarios Acceder Córdoba  
Prog. Empregando Ferrol. Convocatoria IRPF Xunta de Galicia  
Prog. FSE+: Itinerarios Acceder Inclusión Social Córdoba  
Prog. Empleo: "Caixa Incorpora". Madrid Cañada. F. La Caixa  
Prog. FSE POISES: Itinerarios Acceder Ferrol  
Prog. Integral de Emprendimiento y Fortalecimiento Empresarial. Córdoba. IRPF. Junta de Andalucía  
Prog. FSE+: Itinerarios Acceder Inclusión Social Ferrol  
Prog. Empleo: "Caixa Incorpora". Avilés. F. La Caixa  
Prog. FSE+: Itinerarios Acceder Inclusión Social Valladolid





FUNDACIÓN SECRETARIADO GITANO  
MEMORIA DE ACTIVIDADES CORRESPONDIENTE AL EJERCICIO ANUAL  
TERMINADO EL 31 DE DICIEMBRE DE 2023

- Prog. FSE POISES: Itinerarios Acceder Pontevedra
- Prog. FSE+: Itinerarios Acceder Inclusión Social Pontevedra
- Prog. Itinerario BINSERRENTA para perceptores de renta. Valladolid 22-23. Gerencia de Servicios Sociales. Junta de Castilla y León
- Proyecto REACT "CONEXIÓN-G". Segovia. Gerencia de Servicios Sociales. Junta de Castilla y León
- Prog. Complementario Acceder. Valladolid. Ayto Valladolid
- Prog. Formándose Pamplona. IRPF Autonomico Gobierno de Navarra
- Prog. MERCAEMPRENDE Ayto. de Valladolid
- Prog. FSE POISES: Itinerarios Acceder Ourense
- Prog. FSE+: Itinerarios Acceder Inclusión Social Ourense
- Prog. Empleado Ourense. Convocatoria IRPF Xunta de Galicia
- Prog. Complementario Acceder Ourense. Convocatoria Diputación de Ourense
- Prog. mejora cualificación de jóvenes gitanos que se dedican a la venta ambulante. SPEPA. Principado Asturias
- Prog. FSE POISES: Itinerarios Acceder Carabanchel
- Prog. FSE+: Itinerarios Acceder Inclusión Social Carabanchel
- Prog. FSE POISES: Itinerarios Acceder Albacete
- Prog. FSE POISES: Itinerarios Acceder Talavera
- Prog. Empleo: "Caixa Incorpora". Madrid Vallecas. F. La Caixa
- Prog. Servicio de orientación de la inserción laboral (UZIPEN). Madrid. Consejería de Economía y Hacienda. Comunidad de Madrid
- Prog. FSE POISES: Itinerarios Acceder Barcelona
- Prog. FSE+: Itinerarios Acceder Inclusión Social Talavera
- Prog. FSE POISES: Itinerarios Acceder Vallecas
- Prog. FSE POISES: Itinerarios Acceder Lugo
- Prog. FSE+: Itinerarios Acceder Inclusión Social Vallecas
- Prog. FSE+: Itinerarios Acceder Inclusión Social Lugo
- Prog. FSE+: Itinerarios Acceder Inclusión Social Barcelona
- Prog. Complementario Acceder Madrid. Dirección General de Igualdad y Diversidad. Ayto Madrid
- Prog. FSE POISES: Itinerarios Acceder Cuenca
- Prog. FSE+: Itinerarios Acceder Inclusión Social Cuenca
- Prog. Agente de Empleo Vigo. Secretaría Gral. Empleo. Xunta de Galicia
- Prog. Agente de Empleo Lugo. Secretaría Gral. Empleo. Xunta de Galicia
- Prog. FSE POISES: Itinerarios Acceder Valencia
- Prog. FSE+: Itinerarios Acceder Inclusión Social Valencia
- Prog. FSE POISES: Itinerarios Acceder Sabadell
- Prog. FSE+: Itinerarios Acceder Inclusión Social Sabadell
- Prog. Angles 360 Ocupació Catalunya 23-24. Conv Extraord F. la Caixa
- Prog. Empleo: "Caixa Incorpora". Barcelona. F. La Caixa
- Prog. FSE+: Itinerarios Acceder Inclusión Social Albacete



FUNDACIÓN SECRETARIADO GITANO  
MEMORIA DE ACTIVIDADES CORRESPONDIENTE AL EJERCICIO ANUAL  
TERMINADO EL 31 DE DICIEMBRE DE 2023

- Prog. Complementario Acceder Castellón. F. Caja Castellón
- Prog. FSE POISES: Itinerarios Acceder Zamora
- Prog. FSE+: Itinerarios Acceder Inclusión Social Zamora
- Prog. FSE POISES: Itinerarios Acceder Puertollano
- Prog. FSE+: Itinerarios Acceder Inclusión Social Puertollano
- Prog. Itinerarios Alfabetización Académica y Digital. Concejalía de Acción Social. Ayto Alicante.
- Prog. Complementario Acceder Alicante. ADL Ayto Alicante
- Prog. Formación en Competencias Digitales. OCUPAT. Alicante. ADL Ayto Alicante
- Prog. EmpleaT en el Bº Cementerio. Alicante. DG Igualdad. GVA.
- Prog. EmpleaT en el Bº del Cementerio. Alicante. Concej. Coordinación Areas. Ayto Alicante
- Prog. Empleo: "Caixa Incorpora". Alicante. F. La Caixa
- Prog. FSE POISES: Itinerarios Acceder Alicante
- Prog. FSE+: Itinerarios Acceder Inclusión Social Alicante
- Prog. FSE POISES: Itinerarios Acceder Ciudad Real
- Prog. FSE+: Itinerarios Acceder Inclusión Social Ciudad Real
- Prog. FSE POISES: Itinerarios Acceder Castellón
- Prog. FSE+: Itinerarios Acceder Inclusión Social Castellón
- Prog. Complementario Acceder Castellón. Diputación Castellón
- Prog. Itinerario INSERRENTA para perceptores de renta. Zamora 22-23. Gerencia de Servicios Sociales. Junta de Castilla y León
- Prog. Complementario ACCEDER Valencia. Ayto. de Valencia
- Prog. Itinerarios de Inserción Sociolaboral para la población gitana EmpleaT Elche. Ayto. Elche
- Prog. Inserción Sociolaboral para jóvenes gitans. Conéctate al Empleo Valencia. IRPF Autonómico de la Comunidad Valenciana. GVA
- Prog. inserción Sociolaboral para jóvenes gitans. Conéctate al Empleo Castellón. IRPF Autonómico de la Comunidad Valenciana. GVA
- Prog. inserción Sociolaboral para jóvenes gitans. Conéctate al Empleo Elche. IRPF Autonómico de la Comunidad Valenciana. GVA
- Prog. Complementario 23-24 Acceder Valencia. Bancaja
- Prog. Acceso al Empleo Valencia. Área Bienestar Social. Diputación de Valencia
- Prog. Acceder Paterna. Ayto. Paterna
- Prog. Prestación de equipos Mercaemprende. Ayto. Madrid
- Prog. PUERTA DE EMPLEO PARA LA COMUNIDAD GITANA EXTREMEÑA. Almendralejo. Junta de Extremadura
- Prog. PUERTA DE EMPLEO PARA LA COMUNIDAD GITANA EXTREMEÑA. Navalmoral. Junta de Extremadura
- Prog. de obras de interés general y social Burgos. Junta de Castilla y León
- Prog. de obras de interés general y social León. Junta de Castilla y León
- Prog. Mercaemprende Estatal. MDSyA2030. Convoc. 0,7% Interés Social
- Proyecto instalación placas solares. Fundación Laboral Construcción. Cáceres. EDP
- P.O. Gastos directos Multiobjetivo. Itinerarios Acceder POISES



FUNDACIÓN SECRETARIADO GITANO  
MEMORIA DE ACTIVIDADES CORRESPONDIENTE AL EJERCICIO ANUAL  
TERMINADO EL 31 DE DICIEMBRE DE 2023

P.O. Itinerarios Acceder POISES Asistencia Técnica Estatal. FSE

Prog. Formación Digital para el Empleo de las Mujeres Gitanas- Fundación Mapfre

Proyecto REACT "CONEXIÓN-G". León. Gerencia de Servicios Sociales. Junta de Castilla y León

Prog. Competencias Digitales para crecer. Puertollano. EAPN-Castilla-La Mancha

Prog. Sikkol Romenha Sabadell. Ayto. Sabadell

Acciones complementarias Autoempleo-Mercaemprende Estatal. YBS (Youth Business Spain)

Prog. Competencias digitales básicas Cuanca. EAPN

Training for a Digital Future. TDF. Fundación Accenture

Curso básico de Instaladores de Placas Solares. Santander. F. la Caixa

Curso básico de Instaladores de Placas Solares. La Línea. F. la Caixa

Curso Básico de Instaladores de Placas Solares. Linares. F. la Caixa

Curso de Telemarketing. Linares. F. la Caixa

Curso básico de Instaladores de Placas solares. Sevilla. F. La Caixa

Prog. Competencias Digitales para crecer. Talavera. EAPN-Castilla-La Mancha

Curso básico instaladores de placas solares. Jaén. F. la Caixa

Prog. Complementario Acceder Donosti. Diputación Gipuzkoa

Curso básico de Instaladores de Placas Solares. Huelva. F. la Caixa

2ª Prog. Competencias Digitales para crecer. Puertollano. EAPN-Castilla-La Mancha

Curso básico instaladores de placas solares Almería F. La Caixa

Curso básico de Instaladores de Placas solares Valladolid. F. la Caixa

Prog. Contratación para el Servicio de Orientación Laboral. Ayto. de Corvera

Curso básico de Instaladores de Placas solares Jerez. F. la Caixa

Curso básico de Instaladores de Placas Solares Talavera de la Reina. F. la Caixa

Curso básico de Instaladores de Placas solares Puertollano. F. la Caixa

Prog. Competencias Digitales PC. Talavera. EAPN-CLM

Prog. Itinerario A INSERRENTA para perceptores de renta. Palencia 23-24. Gerencia de Servicios Sociales. Junta de Castilla y León

Curso básico de instaladores de placas solares Salamanca. F. la Caixa

Curso Básico de Instaladores de Placas Solares Granada. F. la Caixa.

Prog. Acceder. Diputación de Bizkaia

Prog. Formación para Prospección Estatal. The Learning Lab

Curso Básico de Instaladores de Placas Solares Murcia. F. la Caixa.

Prog. Complementario Acceder Vitoria. Ayto. Vitoria

Prog. Aula Digital Alicante. Donación. CaixaBank

Curso Básico de Instalaciones de Placas Solares Cáceres. F. La Caixa

Prog. Itinerario A INSERRENTA para perceptores de renta. León 23-24. Gerencia de Servicios Sociales. Junta de Castilla y León

Prog. Itinerario B INSERRENTA para perceptores de renta. León 23-24. Gerencia de Servicios Sociales. Junta de Castilla y León

- Prog. Itinerario A INSERRENTA para perceptores de renta. Salamanca 23-24. Gerencia de Servicios Sociales. Junta de Castilla y León
- Curso Básico de Instalaciones de Placas Solares Córdoba. F. La Caixa
- Prog. MERCAEMPRENDE Albacete. F. La Caixa
- Prog. Competencias Digitales para crecer. Alcazar de San Juan. EAPN-Castilla-La Mancha
- Curso básico de Instaladores de Placas solares Cuenca. F. La Caixa
- Prog. Equipamiento. Diputación de A Coruña
- Prog. Acciones complementarias orientación y prospección. Generalitat.
- Prog. Empleoate. Ayto Gijón
- Curso Socorismo Acuático. Ayto. Corvera
- Proyecto Edyta Reactivación Aulas Gijón, Barcelona, Madrid, Bañajoz, Córdoba, Málaga y Lugo
- Curso limpieza de inmuebles. Ayto. Castrillón
- Prog. EmpleaT en el Bº del Cementerio Alicante. F. La Caixa
- Prog. Itinerario A INSERRENTA para perceptores de renta. Burgos 23-24. Gerencia de Servicios Sociales. Junta de Castilla y León
- Prog. Acompañamiento al empleo Mieres. SPEPA. Principado Asturias
- Prog. Mercaemprende Extremadura. Convocatoria F. La Caixa
- Prog. Itinerario A INSERRENTA para perceptores de renta. Valladolid 23-24. Gerencia de Servicios Sociales. Junta de Castilla y León
- Curso básico de instaladores de Placas solares Ciudad Real. F. La Caixa
- Curso básico de instaladores de Placas solares. Málaga. F. La Caixa
- Prog. Mercaemprende Vitoria. F. La Caixa
- Prog. Integral Capacitación, Mejora Empleabilidad e Inserción Medio Rural. Cámara Comercio Valladolid
- Prog. Cultura Laboral y Búsqueda Activa de empleo. Ayto Castrillón. Asturias
- Prog. Itinerario B INSERRENTA para perceptores de renta. Palencia 23-24. Gerencia de Servicios Sociales. Junta de Castilla y León
- Prog. Itinerario B INSERRENTA para perceptores de renta. Burgos 23-24. Gerencia de Servicios Sociales. Junta de Castilla y León
- Prog. Itinerario INSERRENTA para perceptores de renta. Zamora 23-24. Gerencia de Servicios Sociales. Junta de Castilla y León
- Prog. Itinerario B INSERRENTA para perceptores de renta. Valladolid 23-24. Gerencia de Servicios Sociales. Junta de Castilla y León
- Prog. TándEM. Montaje y mantenimiento de instalaciones de energías renovables-fotovoltaicas en la ciudad de León. SEPE
- Prog. TándEM. Montaje y mantenimiento de instalaciones de energías renovables-fotovoltaicas en la ciudad de Madrid. SEPE
- Prog. TándEM. Servicios de restauración y catering en la ciudad de Pamplona. SEPE
- Prog. TándEM. Mantenimiento y ajardinado de zonas verdes en la ciudad de Zamora. SEPE
- Prog. TándEM. Mantenimiento y ajardinado de zonas verdes en la ciudad de Huesca. SEPE





FUNDACIÓN SECRETARIADO GITANO  
MEMORIA DE ACTIVIDADES CORRESPONDIENTE AL EJERCICIO ANUAL  
TERMINADO EL 31 DE DICIEMBRE DE 2023

- Prog. TándEM. Mantenimiento y ajardinado de zonas verdes en la ciudad de Madrid. SEPE
- Prog. TándEM. Mantenimiento y reparación de edificios públicos en la ciudad de Badajoz. SEPE
- Prog. TándEM. Eficiencia energéticas en rehabilitación de edificios en la ciudad de Granada. SEPE
- Prog. TándEM: Comunicación en entornos digitales Estatal. SEPE
- Prog. TándEM. Administrativo en ONG Estatal. SEPE
- Prog. Formación en intervención y Apoyo sociolaboral. Universidad de Jaén



## ACTIVIDAD 2

### A) Identificación.

Denominación de la actividad	SERVICIO DE PROGRAMAS EDUCATIVOS
Tipo de actividad <sup>4</sup>	Actividad Propia
Identificación de la actividad por sectores **	Fines: A Población: A09
Lugar desarrollo de la actividad	A0921

### Descripción detallada de la actividad realizada.

Las prioridades en educación para el curso escolar 2022/2023 han situado el foco en la lucha contra el fracaso y el abandono escolar del alumnado gitano, la mejora en la calidad de la atención que se presta en los programas educativos y en el desarrollo de competencias digitales del alumnado.

Como punto de partida, hemos considerado los principales resultados del curso 2021/2022 correspondientes a los tres grandes programas en los que se engloba la actividad que las FSG desarrolla en este ámbito: Promociona, Promociona-T y Promociona+.

#### Actuaciones realizadas:

- Se ha impulsado la sistematización y la orientación a resultados de los Programas Promociona -T y Promociona.
- Se han impulsado las acciones de Orientación Grupal en competencias en cuestiones/barreras que inciden en el éxito educativo.
- Se ha incorporado la perspectiva de género en las acciones que se desarrollan y llevar a cabo acciones positivas orientadas en el ámbito educativo.
- Se ha progresado en la sistematización y desarrollo de las acciones de mentoring en colaboración con empresas y entidades.
- Se han promovido los espacios de encuentro entre estudiantes, familias y centros educativos.
- Se ha incidido en el desarrollo de acciones de participación social del alumnado tanto en acciones propias de la FSG como en colaboración con otras entidades.
- Se ha avanzado en la sistematización de acciones formativas dirigidas a profesionales.
- Se ha impulsado la financiación pública y privada del Programa Promociona y Promociona-T a través de convenios o convocatorias públicas y de entidades privadas.
- Se ha avanzado en un proceso de diseño para el desarrollo de acciones en el marco de la Garantía Infantil.
- Se ha capacitado a los profesionales que desarrollan itinerarios socioeducativos personalizadas en el marco de los programas educativos de la FSG (Promociona T, Promociona y Promociona +) en el manejo de competencias tecnológicas.
- Se ha desarrollado e implementado formación en programación liderada por la Orientación Educativa a través

- de la plataforma Code.org. Recurso complementario al apoyo escolar.
- Se han implementado las clases online de apoyo especializado en matemáticas, física y química e inglés para todos los/as alumnos/as Promociona.
  - Se ha implementado el Campus Gitanos.org como herramienta propia de formación online. Donde se han desarrollado contenidos digitales adaptados para la formación del alumnado y las familias.
  - Se han puesto en marcha cursos online, utilizando el Campus Gitanos.org, para el desarrollo de conocimientos y competencias digitales en el alumnado y las familias Promociona.
  - Se ha finalizado el Plan de Estudios Digital.
  - Se ha innovado en la metodología Promociona desarrollando un Plan de Acción Tutorial que ha sistematizado la labor de la orientación educativa, y ha abordado el desarrollo de competencias transversales, barreras y dificultades que presenta el alumnado.
  - Se han desarrollado acciones de Mentoring entre iguales con estudiantes de Promociona+ reforzando su rol como referentes de estudiantes en etapas obligatorias (Promociona y Promociona-T)
  - Se ha desarrollado e implementado formación en programación liderada por la Orientación educativa a través de la plataforma Code.org. Recurso complementario al apoyo escolar que contribuye al desarrollo de competencias matemáticas y digitales.
  - Se han implantado clases online de apoyo especializado en Matemáticas, Física y Química e Inglés para todos los alumnos/as Aulas Promociona.
  - Se ha implementado el Campus Gitanos.org como herramienta para el desarrollo de conocimientos y competencias digitales para alumnado y familias.
  - Se ha desarrollado formación online propia (Campus Gitanos.org) con contenidos adaptados al alumnado y familias gitanas.
  - Se ha finalizado el Plan de Estudios digital: desarrollo de herramientas de evaluación.
  - Se ha capacitado a los profesionales que desarrollan itinerarios socioeducativos personalizados con alumnado en situación de vulnerabilidad socioeducativa/alumnado gitano en el manejo de competencias tecnológicas.
  - Se ha innovado en la metodología Promociona desarrollando un Plan de Acción Tutorial que sistematiza la labor de la orientación educativa, y que aborde el desarrollo de competencias transversales, barreras y dificultades que presenta el alumnado.
  - Se han desarrollado acciones de Mentoring entre iguales con estudiantes de Promociona+ para reforzar su rol como referentes de estudiantes en etapas obligatorias (Promociona y Promociona-T)
  - Se ha impulsado la sistematización, desarrollo y la orientación a resultados del Programa Promociona+.
  - Se ha impulsado la financiación pública y privada del Programa Promociona+, fundamentalmente a través de las convocatorias autonómicas de IRPF (E.: Andalucía, Asturias, Cantabria, C. Valenciana, Castilla y León, Madrid y Navarra).
  - Se ha impulsado la colaboración con entidades que desarrollen acciones con alumnado en postobligatorios.
  - Se ha promovido la participación del alumnado de Promociona+ en acciones internas y externas.
  - Se ha impulsado la participación del grupo de "Embajadores por la educación".
  - Se han promovido ayudas al alumnado gitano que curse estudios postobligatorios, propias o en colaboración con otras entidades.
  - Se han continuado ofreciendo matrículas subvencionadas para la obtención del Diploma Universitario para la



Inclusión social con la comunidad gitana.

- Se ha seguido desarrollando el proyecto de apoyo a mujeres gitanas universitarias "FSG-Luis Sáez" de la FSG para estudios de posgrado.
- Se ha impulsado la participación del alumnado de la UPNA y Becas FSG Luis Sáez.
- Se han impulsado espacios de Orientación Educativa por competencias con familias.
- Se ha impulsado el desarrollo y la sistematización de las entrevistas con familias.
- Se ha seguido insistiendo en la incorporación a los padres y madres del alumnado como participantes en el Portal de Programas.
- Se han seguido desarrollando acciones de incidencia política en relación a temas clave: fracaso escolar y abandono escolar temprano, segregación escolar y desarrollo de actuaciones educativas de calidad.

1. En torno a la segregación escolar:

- Se ha hecho difusión del estudio sobre segregación escolar en colaboración con el Ministerio de Educación y Formación Profesional.
- Se ha continuado con acciones de incidencia política relacionadas con la segregación escolar en colaboración con otras entidades (Save the Children, CERMÍ).

2. En torno a fracaso escolar, abandono escolar temprano y calidad educativa:

- Se ha seguido incidiendo en la necesidad de un pacto educativo que tenga en cuenta las necesidades de la población gitana, con el objetivo de reducir las altas tasas de fracaso y abandono escolar.
- Se ha contribuido en el desarrollo de una propuesta al Plan de Inclusión Educativa (Ministerio de Educación y Formación Profesional)
- Se han visibilizado y extendido fórmulas innovadoras y de calidad como es el concierto educativo de Comunidad Valenciana (financiación Kumpania) y el proyecto piloto Ministerio Derechos Sociales y Agenda 2030.
- Se ha incidido en el impacto de los Programa PROA+ y Educa en Digital, del MEyFP para su aplicación en acciones específicas dirigidas al alumnado gitano.
- Se ha finalizado el estudio sobre situación educativa de la comunidad gitana en colaboración con el Ministerio de Derechos Sociales y Agenda 2030 y el Ministerio de Educación y Formación Profesional
- Se ha colaborado en redes o plataformas relacionadas con el ámbito educativo.
- Se ha incidido en el diseño del futuro Programa Operativo de Educación 21/27
- Se ha desarrollado de un proyecto de investigación relacionado con el "desarrollo de itinerarios en personas perceptoras de IMV"
- Se ha elaborado el informe de resultados FSE 2016-2023 (Promociona y Promociona Digital)
- Se ha promovido la matriculación e incorporación temprana del alumnado gitano en la etapa de Educación Infantil (Promociona-T).
- Se ha desarrollado la experiencia piloto en educación formal: Escuela de Educación Infantil "Hogar de la esperanza" en León.
- Se han establecido mecanismos de coordinación con el Departamento e Igualdad de Trato para detección y abordaje de situaciones de discriminación en el ámbito educativo.



**B) Recursos humanos empleados en la actividad.**

Tipo	Número		Nº horas / año	
	Previsto	Realizado	Previsto	Realizado
Personal asalariado	150	546	275.000	500.500
Personal con contrato de servicios	-	-	-	-
Personal voluntario	200	313	28.000	45.500

**C) Beneficiarios o usuarios de la actividad.**

Tipo	Previsto	Realizado
Personas físicas	3.700	4.981
Personas jurídicas	900	1.153
Proyectos sin cuantificar beneficiarios	-	-

**D) Objetivos e indicadores de realización de la actividad.**

OBJETIVO	INDICADOR	Resultado esperado	Resultado realizado
Trabajar las competencias y la mejora del nivel curricular con el alumnado gitano con programas como el Promociona, para que cada vez más alumnos gitanos y gitanas alcancen el éxito educativo en etapas educativas obligatorias.	Nº total de alumnos/as promociona	1.500	1.606
Trabajar las competencias y la mejora del nivel curricular con el alumnado gitano con programas como el Promociona, para que cada vez más alumnos gitanos y gitanas alcancen el éxito educativo en etapas educativas obligatorias.	% de alumnos/as gitanos promociona	90%	91%
Trabajar las competencias y la mejora del nivel curricular con el alumnado gitano con programas como el Promociona, para que cada vez más alumnos gitanos y gitanas alcancen el éxito educativo en etapas educativas obligatorias.	% de alumnos/as promociona en EPO	0-25% max	29%
Trabajar las competencias y la mejora del nivel curricular con el alumnado gitano con programas como el Promociona, para que cada vez más alumnos gitanos y gitanas alcancen el éxito educativo en etapas educativas obligatorias.	% de alumnos/as promociona en ESO	Mín 71%-100% (mín 75%-100% si no se planifican de F.P.B.)	71%

Trabajar las competencias y la mejora del nivel curricular con el alumnado gitano con programas como el Promociona, para que cada vez más alumnos gitanos y gitanas alcancen el éxito educativo en etapas educativas obligatorias.	% de alumnos/as que participan en las aulas Promociona	90%	93%
Trabajar las competencias y la mejora del nivel curricular con el alumnado gitano con programas como el Promociona, para que cada vez más alumnos gitanos y gitanas alcancen el éxito educativo en etapas educativas obligatorias.	% de alumnos/as Promociona que finalizan ESO y FPB con titulación	80%	75%
Promover una línea de ayudas a alumnado gitano, tanto en educación secundaria obligatoria como en educación postobligatoria (como las becas del Diploma de especialización en intervención social con comunidad gitana en colaboración con la UPNA o el "Proyecto de becas para mujeres gitanas Universitarias Becas FSG-Luis Sáez".	N.º de alumnos/as becados para curso UPNA 2022/2023	30	30
Apoyar las iniciativas que promuevan la incorporación de los niños y niñas gitanos a la educación infantil.	Nº total de alumnos y alumnas Promociona-T (Educación Infantil)	Según territorio	2.699

La Secretaria

Doña Rosalía Guntín Ubierno

VºBº Presidente de la FSG

Don Jesús Loza Aguirre

#### Programas que se desarrollan:

Prog. Find your way into the world of work. Fondos Noruegos. Prog. Postobligatorios Pamplona

Prog. Promociona Digital. Eje 6. POISES-FSE

Prog. Normalización educativa Tizas de Colores. Consejería de Mujer, Igualdad, LGTBI, Familia y Política Social. Región de Murcia

Prog. "Caixa Proirfancia" Madrid Villaverde. F. La Caixa

Prog. "Caixa Proirfancia" Jerez. F. La Caixa

Prog. "Caixa Proirfancia" Madrid Vallecas. F. La Caixa

Prog. "Caixa Proirfancia" Valencia-Maltrana-Benimaçlet-Cuatro Carreres. F. La Caixa

Prog. "Caixa Proirfancia" Zaragoza. F. La Caixa

Prog. "Caixa Proirfancia" Ferrol. F. La Caixa

Prog. "Caixa Proirfancia" Sabadell. F. La Caixa

Prog. "Caixa Proirfancia" Badalona Nord. F. La Caixa

Prog. "Caixa Proirfancia" Badalona Sud. F. La Caixa

Prog. "Caixa Proirfancia" Málaga. F. La Caixa





FUNDACIÓN SECRETARIADO GITANO  
MEMORIA DE ACTIVIDADES CORRESPONDIENTE AL EJERCICIO ANUAL  
TERMINADO EL 31 DE DICIEMBRE DE 2023

- Prog. "Caixa Proinfancia" Vigo. F. La Caixa
- Prog. "Caixa Proinfancia" Pontevedra. F. La Caixa
- Prog. "Caixa Proinfancia" Madrid Carabanchel. F. La Caixa
- Prog. "Caixa Proinfancia" Santiago de Compostela. F. La Caixa
- Prog. "Caixa Proinfancia" Murcia. Cabezo de Torres. F. La Caixa
- Prog. "Caixa Proinfancia" Murcia. El Carmen. F. La Caixa
- Prog. "Caixa Proinfancia" Lugo. F. La Caixa
- Prog. "Caixa Proinfancia" A Coruña. F. La Caixa
- Prog. "Caixa Proinfancia" Murcia. La Fama. F. La Caixa
- Prog. "Caixa Proinfancia" Sevilla. F. La Caixa
- Prog. "Caixa Proinfancia" Granada. F. La Caixa
- Prog. "Caixa Proinfancia" Paterna. F. La Caixa
- Prog. "Caixa Proinfancia" Ciudad Real. F. La Caixa
- Prog. Educación Promociona y Educación de Personas Adultas Gozón. Ayuntamiento de Gozón
- Prog. Prepromociona Asturias. Consejería de Educación y Cultura. Principado de Asturias
- Prog. Kumpania Poblets Marítims. Servicio de mejora socioeducativa dirigido a la infancia, adolescencia y juventud gitana, su entorno social y familiar. Concierto Generalitat Valenciana
- Prog. Kumpania Poblets de l'Oest. Servicio de mejora socioeducativa dirigido a la infancia, adolescencia y juventud gitana, su entorno social y familiar. Concierto Generalitat Valenciana
- Prog. Impulsa Kumpania Quatre Carrereres. Servicio de mejora socioeducativa dirigido a la infancia, adolescencia y juventud gitana, su entorno social y familiar. Concierto Generalitat Valenciana
- Prog. Kumpania Plus Valencia. Servicio de mejora socioeducativa dirigido a la infancia, adolescencia y juventud gitana, su entorno social y familiar. Concierto Generalitat Valenciana
- Prog. Impulsa Kumpania Santa Rita. Servicio de mejora socioeducativa dirigido a la infancia, adolescencia y juventud gitana, su entorno social y familiar. Concierto Generalitat Valenciana
- Prog. Kumpania La Coma. Servicio de mejora socioeducativa dirigido a la infancia, adolescencia y juventud gitana, su entorno social y familiar. Concierto Generalitat Valenciana
- Prog. Kumpania Palmerales-Carrús. Servicio de mejora socioeducativa dirigido a la infancia, adolescencia y juventud gitana, su entorno social y familiar. Concierto Generalitat Valenciana
- Prog. Impulsa Kumpania Palmerales-Carrús. Servicio de mejora socioeducativa dirigido a la infancia, adolescencia y juventud gitana, su entorno social y familiar. Concierto Generalitat Valenciana



FUNDACIÓN SECRETARIADO GITANO  
MEMORIA DE ACTIVIDADES CORRESPONDIENTE AL EJERCICIO ANUAL  
TERMINADO EL 31 DE DICIEMBRE DE 2023

- Prog. Kumpania Grupo San Lorenzo- Tombatossals. Servicio de mejora socioeducativa dirigido a la infancia, adolescencia y juventud gitana, su entorno social y familiar. Concierto Generalitat Valenciana
- Prog. Kumpania Plus Castellón. Servicio de mejora socioeducativa dirigido a la infancia, adolescencia y juventud gitana, su entorno social y familiar. Concierto Generalitat Valenciana
- Prog. Kumpania Virgen del Carmen - 400 viviendas. Servicio de mejora socioeducativa dirigido a la infancia, adolescencia y juventud gitana, su entorno social y familiar. Concierto Generalitat Valenciana
- Prog. Impulsa Kumpania Barrio Cementerio. Servicio de mejora socioeducativa dirigido a la infancia, adolescencia y juventud gitana, su entorno social y familiar. Concierto Generalitat Valenciana
- Prog. Impulsa Kumpania Colonia Requena - Juan XXIII. Servicio de mejora socioeducativa dirigido a la infancia, adolescencia y juventud gitana, su entorno social y familiar. Concierto Generalitat Valenciana
- Prog. Kumpania Plus Alicante. Servicio de mejora socioeducativa dirigido a la infancia, adolescencia y juventud gitana, su entorno social y familiar. Concierto Generalitat Valenciana
- Prog. Postobligatorios F. Noruegos Valladolid
- Prog. Educación Medio Rural Valladolid. Diputación Valladolid
- Prog. Complementario Promociona Albacete Integra. Ayto. Albacete
- Prog educativo Alumnado gitano Barbastro. Ayto Barbastro
- Prog. Promociona: Por el éxito educativo del alumnado gitano. Fundación La Caixa
- Becas Fundación Secretariado Gitano-Luis Sáez
- Prog. de Atención Educativa CEIP Santa María distrito centro
- Prog. "Caixa Proinfancia" Mieres. F. La Caixa
- Prog. "Caixa Proinfancia" Badajoz. F. La Caixa
- Prog. Proinfancia. Refuerzo Educativo Burgos. F. La Caixa
- Prog. "Caixa Proinfancia" Valladolid-Barrio Pajarillos .F. La Caixa
- Prog. Atención Socioeducativa y ayuda a las familias Extremadura. Consejería de Sanidad y Servicios Sociales. Junta de Extremadura
- Prog. FSE POISES: Promociona Cáceres
- Prog. FSE+: Promociona Inclusión Social Cáceres
- Prog. FSE POISES: Promociona Sevilla
- Prog. FSE+: Promociona Inclusión Social Sevilla
- Prog. Estudios Postobligatorios Sevilla. IRPF Autonómico Junta de Andalucía



FUNDACIÓN SECRETARIADO GITANO  
MEMORIA DE ACTIVIDADES CORRESPONDIENTE AL EJERCICIO ANUAL  
TERMINADO EL 31 DE DICIEMBRE DE 2023

- Prog. FSE POISES: Promoción Granada
- Prog. FSE+: Promoción Inclusión Social Granada
- Prog. FSE POISES: Promoción Mérida
- Prog. FSE+: Promoción Inclusión Social Mérida
- Prog. FSE POISES: Promoción Don Benito
- Prog. FSE+: Promoción Inclusión Social Don Benito
- Prog. FSE POISES: Promoción Badajoz
- Prog. FSE+: Promoción Inclusión Social Badajoz
- Prog. FSE POISES: Promoción Linares
- Prog. FSE+: Promoción Inclusión Social Linares
- Prog. Estudios Postobligatorios Granada. IRPF Autonómico Junta de Andalucía
- Prog. FSE POISES: Promoción Palencia
- Prog. FSE+: Promoción Inclusión Social Palencia
- Prog. FSE POISES: Promoción Burgos
- Prog. FSE+: Promoción Inclusión Social Burgos
- Prog. FSE POISES: Promoción León
- Prog. FSE+: Promoción Inclusión Social León
- Prog. "Caixa Proinfancia" Burgos. F. La Caixa
- Prog. Centro de Educación Infantil "Hogar de la Esperanza" León
- Prog. FSE POISES: Promoción Almería
- Prog. FSE+: Promoción Inclusión Social Almería
- Prog. FSE POISES: Promoción Jerez
- Prog. FSE+: Promoción Inclusión Social Jerez
- Prog. Estudios Postobligatorios Jerez. IRPF Autonómico Junta de Andalucía
- Prog. FSE POISES: Promoción Huelva
- Prog. FSE POISES: Promoción La Línea de la Concepción
- Prog. FSE+: Promoción Inclusión Social La Línea de la Concepción
- Prog. FSE+: Promoción Inclusión Social Huelva



FUNDACIÓN SECRETARIADO GITANO  
MEMORIA DE ACTIVIDADES CORRESPONDIENTE AL EJERCICIO ANUAL  
TERMINADO EL 31 DE DICIEMBRE DE 2023

- Prog. Estudios Postobligatorios Huelva. IRPF Autonómico Junta de Andalucía
- Prog. Estudios Postobligatorios. La Línea. IRPF Autonómico Junta de Andalucía
- Prog. FSE POISES: Promociona Valladolid
- Prog. FSE+: Promociona Inclusión Social Valladolid
- Prog. FSE POISES: Promociona Murcia
- Prog. FSE POISES: Promociona Salamanca
- Prog. FSE+: Promociona Inclusión Social Murcia
- Prog. FSE POISES: Promociona A Coruña
- Prog. FSE+: Promociona Inclusión Social A Coruña
- Prog. FSE+: Promociona Inclusión Social Salamanca
- Prog. PRIS Complementario Promociona Puertollano. Consejería de Bienestar Social. Junta de Castilla-La Mancha
- Prog. Prepromociona A Coruña. DX Familia. Xunta de Galicia
- Prog. FSE POISES: Promociona Pamplona
- Prog. Estudios Postobligatorios Linares. IRPF Autonómico Junta de Andalucía
- Prog. Complementario Promociona Ferrol. Ayto. de Ferrol
- Prog. PRIS Promociona Más Albacete. Consejería de Bienestar Social. Junta de Castilla-La Mancha
- Prog. FSE POISES: Promociona Madrid (Villaverde)
- Prog. FSE+: Promociona Inclusión Social Madrid (Villaverde)
- Prog. FSE POISES: Promociona Jaén
- Prog. FSE+: Promociona Inclusión Social Jaén
- Prog. FSE POISES: Promociona Gijón
- Prog. Promociona Cantabria. Consejería de Educación. Gobierno de Cantabria
- Prog. FSE+: Promociona Inclusión Social Gijón
- Prog. FSE POISES: Promociona Málaga
- Prog. FSE+: Promociona Inclusión Social Málaga
- Prog. Normalización Educativa Ceip Mendiladea I y II de Berriozar. Ayuntamiento de Iza y Berriozar
- Prog. Acompañamiento socio laboral para el fomento de estudios postobligatorios para personas que se encuentran en situación de vulnerabilidad social Navarra. Gobierno de Navarra



FUNDACIÓN SECRETARIADO GITANO  
MEMORIA DE ACTIVIDADES CORRESPONDIENTE AL EJERCICIO ANUAL  
TERMINADO EL 31 DE DICIEMBRE DE 2023

- Prog. FSE+: Promoción Inclusión Social Pamplona
- Prog. Promoción Complementario Departamento de Educación Navarra
- Prog. FSE POISES: Promoción Zaragoza
- Prog. FSE+: Promoción Inclusión Social Zaragoza
- Prog. Itinerarios socioeducativos Aragón. IRPF Autónomo Gobierno de Aragón
- Prog. Estudios Postobligatorios Jaén. IRPF Autónomo Junta de Andalucía
- Prog. FSE POISES: Promoción Avilés
- Prog. FSE+: Promoción Inclusión Social Avilés
- Prog. FSE POISES: Promoción Oviedo
- Prog. FSE+: Promoción Inclusión Social Oviedo
- Prog. Apoyo escolar primaria Huesca. Dip. Provincial Huesca
- Prog. Promoción más Ferrol. IRPF Autónomo de Galicia. DX de Familia. Xunta de Galicia
- Prog. Intervención Educativa con el Alumnado Gitano de Mieres. Ayto. Mieres
- Prog. Prepromoción Ferrol. DX Familia. Xunta de Galicia
- Prog. Estudio de prevención del absentismo escolar y concienciación del derecho a la educación Puertollano. Ayto. Puertollano
- Prog. Intervención educativa y social Oviedo. Ayto. Oviedo
- Prog. FSE POISES: Promoción Córdoba
- Prog. FSE+: Promoción Inclusión Social Córdoba
- Prog. Estudios Postobligatorios Córdoba. IRPF Autónomo Junta de Andalucía
- Prog. FSE POISES: Promoción Madrid (Carabanchel)
- Prog. Postobligatorio Valladolid. CaixaBankNow
- Prog. "Caixa ProInfancia" Madrid Cañada. F. La Caixa
- Prog. FSE POISES: Promoción Vigo
- Prog. FSE+: Promoción Inclusión Social Vigo
- Prog. FSE+: Promoción Inclusión Social Madrid (Carabanchel)
- Prog. Prepromoción Ourense. DX Familia. Xunta de Galicia
- Prog. Promoción más Ourense. IRPF Autónomo de Galicia. DX de Familia. Xunta de Galicia



FUNDACIÓN SECRETARIADO GITANO  
MEMORIA DE ACTIVIDADES CORRESPONDIENTE AL EJERCICIO ANUAL  
TERMINADO EL 31 DE DICIEMBRE DE 2023

- Prog. FSE+: Promociona Inclusión Social Pontevedra
- Prog. Complementario Promociona Santiago. Ayto. Santiago de Compostela
- Prog. Prepromociona Santiago. DX Familia. Xunta de Galicia
- Prog. FSE POISES: Promociona Pontevedra
- Prog. complementario Promociona Pontevedra. Ayto. de Pontevedra.
- Prog. Promotors escolars Barcelona. Generalitat de Catalunya. Departament Ensenyament
- Prog. Prepromociona Pontevedra. DX Familia. Xunta de Galicia
- Prog. Promociona más Pontevedra. IRPF Autonómico de Galicia. DX de Familia. Xunta de Galicia
- Prog. FSE POISES: Promociona Talavera de la Reina
- Prog. FSE+: Promociona Inclusión Social Talavera de la Reina
- Prog. FSE POISES: Promociona Lugo
- Prog. FSE+: Promociona Inclusión Social Lugo
- Prog. FSE POISES: Promociona Madrid (Vallecas)
- Prog. FSE+: Promociona Inclusión Social Madrid (Vallecas)
- Prog. Prepromociona Lugo. DX Familia. Xunta de Galicia
- Prog. Promociona Cuenca. IRPF Autonómico de Castilla-La Mancha
- Prog. PRIS igualdad en la convivencia escolar Cuenca. Consejería de Bienestar Social. Junta de Castilla-La Mancha
- Prog. Prepromociona Vigo. DX Familia. Xunta de Galicia
- Prog. Promociona más Lugo. IRPF Autonómico de Galicia. DX de Familia. Xunta de Galicia
- Prog. Complementario Promociona Lugo. Diputación de Lugo
- Prog. FSE POISES: Promociona Barcelona
- Prog. FSE+: Promociona Inclusión Social Barcelona
- Prog. FSE POISES: Promociona Sabadell
- Prog. FSE POISES: Promociona Valencia
- Prog. FSE+: Promociona Inclusión Social Sabadell
- Prog. FSE+: Promociona Inclusión Social Valencia
- Prog. Orientación y éxito educativo en Barrio de Sant Cosme. Ayto El Prat
- Prog. FSE POISES: Promociona Albacete





FUNDACIÓN SECRETARIADO GITANO  
MEMORIA DE ACTIVIDADES CORRESPONDIENTE AL EJERCICIO ANUAL  
TERMINADO EL 31 DE DICIEMBRE DE 2023

- Prog. FSE+: Promociona Inclusión Social Albacete
- Prog. "Caixa Proinfancia" Huesca. F. La Caixa
- Prog. Graduado en ESO-Radio ECCA Huesca. F. la Caixa
- Prog. FSE POISES: Promociona Puertollano
- Prog. FSE+: Promociona Inclusión Social Puertollano
- Prog. Raco Magic Castellón. Ayto. Castellón
- Prog. PRIS Promociona T Castilla-La Mancha. Consejería de Bienestar Social. Junta de Castilla-La Mancha
- Prog. "Caixa Proinfancia" Alicante Zona Norte. F. La Caixa
- Prog. FSE POISES: Promociona Alicante
- Prog. FSE+: Promociona Inclusión Social Alicante
- Prog. FSE POISES: Promociona Ciudad Real
- Prog. FSE+: Promociona Inclusión Social Ciudad Real
- Prog. FSE POISES: Promociona Castellón
- Prog. FSE+: Promociona Inclusión Social Castellón
- Prog. Raco Magic Castellón. Diputación Castellón
- Prog. de Promoción Educativa Intercultural "Promociona", Conselleria de Educació. GVA
- Prog. Complementaria Promociona Elche. Fundación Juan Perán Pikolinos
- Prog. por el éxito escolar del alumnado gitano en estudios Post- obligatorios Valencia. IRPF Autonómico de la Comunidad Valenciana. GVA
- Prog. por el éxito escolar del alumnado gitano en estudios Post- obligatorios Castellón. IRPF Autonómico de la Comunidad Valenciana. GVA
- Prog. por el éxito escolar del alumnado gitano en estudios Post- obligatorios Elche. IRPF Autonómico de la Comunidad Valenciana. GVA
- Prog. Promociona Más Asturias. IRPF Autonómico Principado de Asturias.
- Prog. Graduado en ESO-Radio ECCA Santiago. F. La Caixa
- Prog. Compensación de Desigualdades Estatal. Ministerio de Educación y Formación Profesional
- Prog. Graduado en ESO-Radio ECCA Elche. F. La Caixa
- Prog. PROA - C.P. Santa Eulalia de Mérida (Pravia). Asturias
- Prog. Graduado en ESO-Radio ECCA Vitoria. F. La Caixa



FUNDACIÓN SECRETARIADO GITANO  
MEMORIA DE ACTIVIDADES CORRESPONDIENTE AL EJERCICIO ANUAL  
TERMINADO EL 31 DE DICIEMBRE DE 2023

Prog. formación on line en intervención social con población gitana, en colaboración con la UPNA y Becas FSG-Luis Saló, Estatal. MDSyA2030. Convoc. 0,7% Interés Social

Prog. Graduado en ESO-Radio ECCA Donostia. F. La Caixa

P.O. Gastos directos Multiobjetivo. Itinerarios Promoción POISES

Prog. Graduado en ESO-Radio ECCA Cuenca. F. La Caixa

Prog. "Caixa Proinfancia" Teruel. F. La Caixa

Prog. Aula Refuerzo Educativo Cáceres. Fundación Valhondo

Prog. Becas Nous Cims

Prog. "Caixa Proinfancia" Jaén. F. La Caixa

Prog. "Caixa Proinfancia" Almería. F. La Caixa

Prog. "Caixa Proinfancia" Mérida. F. La Caixa

Prog. La Educación nos iguala Valleolid. F. La Caixa

Prog. Apoyo actividades educativas Almendralejo. Ayto. Almendralejo

Prog. "Caixa Proinfancia" Cáceres. F. La Caixa

Prog. Material escolar Castilla y León. Palencia. F. La Caixa.

Prog. Material escolar Castilla y León. Zamora. F. La Caixa.

Prog. Educativo CEIP Alvar Fáñez -Iscar Valladolid

Prog. material escolar Castilla y León. Salamanca. F. La Caixa

Prog. RECHIBI PRADERA IGUALDAD. Alcazar de San Juan. AYTO. ALCAZAR

Prog. Material escolar Castilla y León. Segovia. F. La Caixa.

Prog. Material escolar Castilla y León. Valladolid. F. La Caixa

Prog. Formación Población gitana Avila. Salzillo Servicios (SAL)

Prog. "Caixa Proinfancia" Tudela. F. La Caixa

Prog. Material escolar Castilla y León. León. F. Caixa

Prog. RECHIBI PRADERA Educación. Alcazar de San Juan. Ayto. Alcazar

Prog. Educación: Promoción (varios IES y CEIP). Andalucía. J. Andalucía. C. Educación

Alquiler aulas ATU. León. Burgos ATU S.L.

### ACTIVIDAD 3

#### A) Identificación.

Denominación de la actividad	SERVICIO DE PROGRAMAS DE INCLUSION SOCIAL
Tipo de actividad*	Actividad Propia
Identificación de la actividad por sectores **	Fines: A Población: A09 Prestaciones: 09
Lugar desarrollo de la actividad	A0921

#### Descripción detallada de la actividad realizada.

Las prioridades para reducir la pobreza y la exclusión social en 2023, se han centrado en nuestros programas de referencia de inclusión social básica, de promoción socioperonal y prelaboral de las mujeres gitanas en situación de mayor vulnerabilidad (CALÍ, Sara Romí y programas de IRPF regional-Facto de Estado contra la violencia de género), de lucha contra la pobreza infantil (PROINFANCIA, Garantía Infantil), de programas en contextos de alta exclusión y de infravivienda, de desarrollo comunitario, junto con el resto de programas y servicios, con una especial atención a los programas dentro de este ámbito presentados en las convocatorias regionales del IRPF.

Ha cobrado una especial importancia continuar con el apoyo a las gestiones derivadas del Ingreso Mínimo Vital (IMV), con seguimiento del impacto en las familias gitanas así como el desarrollo del proyecto piloto estatal de Estrategias de Inclusión basadas en itinerarios asociadas al IMV así como otros proyectos piloto regionales en los que hemos participado, así como el seguimiento de la puesta en marcha de iniciativas dentro del marco de la Garantía Infantil, además de las labores de incidencia en la lucha contra el chabolismo y la exclusión residencial de la población gitana en España:

- Hemos desarrollado medidas para erradicar la alta incidencia de la pobreza extrema y la pobreza infantil, acompañando a las familias gitanas en el acceso al IMV, rentabilizando nuestros programas de lucha contra la pobreza infantil, de desarrollo comunitario, de inclusión social y buscando nuevas financiaciones (aprovechando las convocatorias autonómicas de IRPF) en los ámbitos de la vivienda, la salud, la atención a las necesidades básicas, etc. Hemos prestado especial atención al proyecto piloto estatal de Estrategias de Inclusión basadas en itinerarios asociadas al IMV bajo convenio del Ministerio de Inclusión, Seguridad Social y Migraciones y hemos realizado seguimiento de otros proyectos piloto regionales asociados al IMV, así como las convocatorias de programas de actuación en la lucha contra la pobreza dentro de los fondos de recuperación Next Generation, así como al desarrollo normativo y de aplicación de la Ley de Ingreso Mínimo Vital y su complementariedad con las rentas autonómicas.

- Para evaluar el grado de acceso al IMV de las familias gitanas en situación de mayor exclusión y su impacto en la reducción de la pobreza, hemos realizado un estudio a nivel estatal en el marco del IRPF donde analizaremos este alcance y las barreras y dificultades que existen en el acceso y en el mantenimiento de la prestación, así como el valor de las estrategias de inclusión activa para romper el círculo de la pobreza en estas familias.
- Hemos realizado acciones de incidencia política contra la pobreza y contra la pobreza infantil, con especial atención a la ejecución en España de los fondos de Garantía Infantil, realizando sensibilización e incidencia para visibilizar la pobreza infantil gitana y diseñando y desarrollando un Programa propio de la FSG dentro de la convocatoria estatal de la Garantía Infantil que tenga como objetivo disminuir la pobreza infantil gitana a través de acciones de inclusión social y educativa desde la primera infancia. Asimismo, se posibilitará el desarrollo de programas de intervención a nivel regional en este marco financiero.
- Hemos impulsado el trabajo con mujeres gitanas para reducir la brecha de género que sufren, a través del programa Cali y del resto de programas de metodología similar, como el Sara Romá o los programas regionales, dimensionando esta línea de trabajo, mejorándola metodológicamente y aumentando la consecución de resultados y objetivos en el marco del POISES. Se ha presentado un nuevo Programa Cali para su renovación dentro del nuevo periodo de fondos FSE+ y se han realizado unas jornadas estatales de mujeres gitanas en las que participantes del Programa Cali de distintas localidades podrán encontrarse y compartir sus experiencias.
- Se han presentado y difundido los resultados de la Evaluación de impacto del Programa Cali, que se realizó durante 2021 y 2022, con el objetivo de medir los impactos del programa en la mejora de las condiciones de vida de las mujeres participantes. Para su difusión se ha realizado un acto a nivel estatal y otro acto a nivel europeo.
- Se ha promovido y participado el desarrollo de actuaciones para la erradicación del chabolismo y la infravivienda y de acompañamiento a la inclusión socio-residencial con un enfoque integral, acompañando a las personas y familias gitanas en su acceso a una vivienda digna en un entorno integrador.
- Se han realizado acciones de incidencia política para la erradicación del chabolismo. Hemos prestado especial atención a los fondos de recuperación Next Generation y otros fondos europeos como los programas operativos (en especial FEDER), así como políticas y marcos legislativos estatales en su aplicación a la lucha contra la exclusión residencial de la población gitana (Estrategia para barrios y asentamientos segregados y de chabolismo, Ley por el derecho a la Vivienda y Plan Estatal de Acceso a la Vivienda).
- Se ha fomentado el cuidado, la prevención y la promoción de la salud, como un eje transversal en las intervenciones, para mejorar la calidad de vida de la población gitana y la eliminación de las desigualdades.
- Se ha continuado con la Coordinación de la Comisión de Protección de niñas, niños y adolescentes (NNA) junto con el Dpto. de Educación, el Opto. de Control Interno y el Área de Legal, atendiendo posibles casos de desprotección de NNA participantes, y adecuando nuestra política de protección a las condiciones marcadas en la LDPIVI.



FUNDACIÓN SECRETARIADO GITANO  
MEMORIA DE ACTIVIDADES CORRESPONDIENTE AL EJERCICIO ANUAL  
TERMINADO EL 31 DE DICIEMBRE DE 2023

**B) Recursos humanos empleados en la actividad.**

Tipo	Número		Nº horas / año	
	Previsto	Realizado	Previsto	Realizado
Personal asalariado	110	184	390.000	317.000
Personal con contrato de servicios	-	-	-	-
Personal voluntario	16	25	1.900	4.500

**C) Beneficiarios o usuarios de la actividad.**

Tipo	Previsto	Realizado
Personas físicas	15.000	15.646
Personas jurídicas	-	-
Proyectos sin cuantificar beneficiarios	-	-

**D) Objetivos e indicadores de realización de la actividad.**

OBJETIVO	INDICADOR	Resultado esperado	Resultado realizado
Acompañamiento a las familias en su acceso a los derechos, recursos y servicios básicos.	Nº de participantes en servicios de inclusión social.	12.000	15.646
Acompañamiento a las familias en su acceso a los derechos, recursos y servicios básicos.	Nº de participantes en acciones de atención social básica.	10.000	12.964
Acompañamiento a las familias en su acceso a los derechos, recursos y servicios básicos.	Nº de menores participantes en el programa Caixa-PROINFANCIA.	2.500	2.189
Acompañamiento a las familias en su acceso a los derechos, recursos y servicios básicos.	Nº de ciudades donde se desarrolla el programa Caixa-PROINFANCIA: 1 MAD, 2 MUR, 2+1 CVA, 1+1 ARA, 1 CAT, 4 AND, 1+1 CLM, 6 GAL, 2 CYL, 1 EXT, 1 AST.	22+3	33
Itinerarios de promoción sociopersonal y prelaboral de mujeres gitanas en situación de mayor vulnerabilidad.	Nº de mujeres participantes en itinerarios de desarrollo sociopersonal: Programa CALÍ (resultados esperados para 2023 vinculados al total de itinerarios realizados en cada localidad frente a los comprometidos en el Programa=95 itinerarios TI con JC, 85 itinerarios TI con JF); Programa Sara Kumi (75) y Programas IRPF regional Pacto de Estado VG.	1200	1.291
Itinerarios de promoción sociopersonal y prelaboral de mujeres gitanas en situación de mayor vulnerabilidad.	Nº de mujeres participantes en actividades de sensibilización sobre igualdad de género (30 en cada localidad CALÍ)	870	2.282
Itinerarios de promoción sociopersonal y prelaboral de mujeres gitanas en situación de mayor vulnerabilidad.	Nº hombres participantes en actividades de sensibilización sobre igualdad de género (15 en cada localidad CALÍ)	435	1.267
Acompañamiento a familias gitanas para su inclusión socio-residencial.	Nº de participantes en actuaciones/programas de la FSG de acompañamiento social en el acceso a la vivienda.	200	380
Promoción de la salud en la comunidad gitana.	Nº de participantes en actuaciones de promoción de la salud	1200	1.462

La Secretaría  
Doña Rosalía Guntín Ublengo

VºBº Presidente de la FSG  
Don Jesús Loza Aguirre

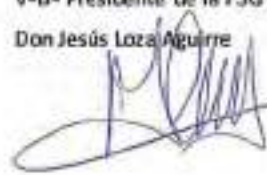

**Programas que se desarrollan:**

- Panda Project: Participation and Collaboration for action (Erasmus plus)
- Prog. Laboratorio de Inmersión digital cotidiano Navarra. Fundación la Caixa Navarra
- Prog. piloto Itinerarios Inclusión perceptores IMV. León. Ministerio de Inclusión
- Prog. piloto Itinerarios Inclusión perceptores IMV. Ferrol-A Coruña. Ministerio de Inclusión
- Prog. piloto Itinerarios Inclusión perceptores IMV. Gijón. Ministerio de Inclusión
- Prog. piloto Itinerarios Inclusión perceptores IMV. Murcia. Ministerio de Inclusión
- Prog. piloto Itinerarios Inclusión perceptores IMV. Granada. Ministerio de Inclusión
- Prog. piloto Itinerarios Inclusión perceptores IMV. Madrid. Ministerio de Inclusión
- Prog. piloto Itinerarios Inclusión perceptores IMV. Estatal. Ministerio de Inclusión
- Prog. Prevención de drogodependencias (Acais) Vigo. Xunta de Galicia
- Prog. Apoyo Social a vecinos de etnia gitana en riesgo de exclusión. Madrid (Latina). JMD Latina. Ayto. Madrid
- Prog. unificado Oprah Romnia-Gitanos del Este Valencia. Ayto. Valencia
- Prog. Dibujando Horizontes PRADERA. Álcazar de San Juan. Ayto. Álcazar (EDUSI)
- Prog. Intervención Comunitaria y socioeducativa del proyecto anual del Plan gitano Ayuntamiento de Gozón
- Prog. Itinerarios de Inclusión social en la comarca Odra-Pisuenga. Burgos. Fundación Gutierrez Marriquet
- Prog. Sinergias Comunitarias para una plena ciudadanía. Ayto. de Murcia
- Prog. Autonomía digital para familias vulnerables en procesos de inclusión. F. la Caixa
- Prog. Piloto Aragón Incluye. Huesca, Teruel y Zaragoza. IASS. Gobierno de Aragón
- Prog. Pilotem. Proyectos de itinerarios innovadores para la inclusión social en el marco del Plan de recuperación, transformación y resiliencia. GVA
- Prog. Atención Integral Niños y Adolescentes en Sit. de Riesgo, Villaverde. Comunidad de Madrid
- Prog. Pilotem Castellón, Proyectos de itinerarios innovadores para la inclusión social en el marco del Plan de recuperación, transformación y resiliencia. GVA
- Prog. de apoyo y refuerzo los procesos de normalización educativa de los jóvenes gitanos Gijón. Ayto Gijón

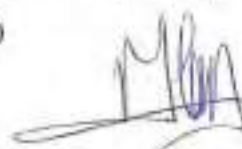



FUNDACIÓN SECRETARIADO GITANO  
MEMORIA DE ACTIVIDADES CORRESPONDIENTE AL EJERCICIO ANUAL  
TERMINADO EL 31 DE DICIEMBRE DE 2023

- Prog. Atención Directa y acompañamiento social a personas gitanas e Inmigrantes Romá. Diputación de Burgos
- Prog. Promoción de la participación de la ciudadanía joven Burgos. IRPF Autonomico de Castilla y León
- Prog. Vivienda de Integración Social Pamplona - Iruña. D. Políticas Sociales. Gobierno de Navarra
- Prog. de Inclusión Social RMI Madrid. Consejería de Familia. Comunidad de Madrid
- Prog. Salud Salamanca. Consejería de Sanidad. Junta Castilla y León
- Prog. Normalización Educativa y atención a las necesidades básicas de menores. IRPF Autonomico de la Comunidad de Madrid
- Prog. Atención integral a personas gitanas. Murcia. IRPF Autonomico Región de Murcia. Gobierno de Murcia
- Prog. PRIS Creando Redes Puertollano. Castilla la Mancha. JCCM
- Servicio de Mediación Intercultural del Gobierno de Navarra
- Prog. Promoción del Bienestar de la Infancia y la Adolescencia de Castrillón. Ayto. Castrillón
- Prog. Salud Camelar Chanar. Noain Berian
- Prog. Intervención sociobeducativa en Pamplona. Ayuntamiento Pamplona-Iruña
- Prog. Intervención Social con minoría étnica gitana en Navarra. (L7 Minorías. Gobierno de Navarra. Derechos Sociales
- Prog. Call A Coruña. Convocatoria. IRPF Autonomico. Xunta de Galicia
- Ayudas familias en riesgo de exclusión Navarra. Caixabank
- Prog. Itinerarios Integrados de Inserción Zaragoza. Innovación Social. IASS. Gobierno Aragón
- Prog. Itinerarios Integrados de Inserción Teruel. Innovación Social. IASS. Gobierno Aragón
- Prog. Incorporate Teruel. Ayuntamiento de Teruel
- Prog. de Inclusión Social Segovia. IRPF Autonomico de Castilla y León. Gerencia de Servicios Sociales
- Prog. Itinerarios Integrados de Inserción Huesca. Innovación Social. IASS. Gobierno Aragón
- Prog. Salud Valladolid. Consejería de Sanidad. Junta Castilla y León
- Prog. de Inclusión Social Valladolid. IRPF Autonomico de Castilla y León. Gerencia de Servicios Sociales
- Prog. Atención integral a familias y menores en situación o riesgo de exclusión social Asturias. IRPF Autonomico Principado de Asturias
- Prog. C Rom. Oviedo. Ayto Oviedo
- Prog. Fomento de la inclusión de la población roma gitana procedente de países del este de Europa en Oviedo y Avilés. IRPF Autonomico Principado de Asturias



FUNDACIÓN SECRETARIADO GITANO  
MEMORIA DE ACTIVIDADES CORRESPONDIENTE AL EJERCICIO ANUAL  
TERMINADO EL 31 DE DICIEMBRE DE 2023

- Prog. Promoción de la participación de la ciudadanía joven Palencia. IRPF Autonómico de Castilla y León
- Prog. Inclusión Social Zamora. Ayto. Zamora
- Prog. de Inclusión Social Zamora. IRPF Autonómico Castilla y León
- Prog. Integral en Contextos de Exclusión Residencial La Cañada. IRPF autonómico de la Comunidad de Madrid
- Prog. Atención Integral Niños y Adolescentes en Sit. de Riesgo. Cañada. Comunidad de Madrid
- Prog. Intervención Cañada. Vicealcaldía. Ayto. de Madrid
- Prog. Call Vigo. Convocatoria IRPF Autonómico. Xunta de Galicia
- Prog. Mujer Vigo. Pacto de Estado contra la violencia de género. Secretaría Xeral de Igualdade. Xunta de Galicia
- Prog. Acompañamiento sociosanitario y promoción de la salud Barcelona. Generalitat de Catalunya
- Prog. Integral para fomentar la inclusión activa en contextos de diversidad cultural. IRPF Autonómico de Catalunya
- Prog. Salut Comunit i Gènere. Romi Sastipen. Sant Cosme. Ayto. El Prat
- Prog. Acompañamiento a Familias Gitanas en el ámbito Vivienda. Generalitat de Catalunya
- Prog. Brújula Tarancón. CAIXA RURAL
- Prog. Aprender a Cuidarnos Castellón. Ayto. Castellón
- Prog. Intervención comunitaria Zona Norte. Concejalía Coordinación Areas. Ayto Alicante
- Servicio de prevención y atención a la infancia y la adolescencia en situación de desventaja y dificultad social. Madrid. Vallecas. Comunidad de Madrid
- Prog. Promoción Salud Sexual y Prevención del VIH y ITS Comunidad Valenciana. GV Con. Sanidad
- Prog. Promoción Salud Perinatal y Primera Infancia. Comunidad Valenciana. GV Cons. Sanidad
- Prog. Inmigrantes Valencia. Generalitat Valenciana.
- Prog. Desarrollo Comunitario Paterna (La Coma y Santa Rita). GVA
- Prog. Itinerarios Inclusión Social Paterna. Generalitat Valenciana
- Prog. PRIS Construyendo Puentes El Pilar. Castilla La Mancha. JCCM
- Prog. Educación para la salud con la Comunidad Gitana. IRPF Autonómico Principado de Asturias
- Prog. Estatal para la Promoción de la Participación de la ciudadanía gitana, en especial de la Población Joven. Estatal. MDSyA2030. Convoc. 0,7% Interés Social
- Prog. PRIS Construyendo puentes la Granja. Ciudad Real. Castilla la Mancha. JCCM
- Prog. Inclusión Social Área III. Consejería de Derechos Sociales y Bienestar. Principado de Asturias
- Prog. Salud Asturias. Consejería de Sanidad. Principado de Asturias





FUNDACIÓN SECRETARIADO GITANO  
MEMORIA DE ACTIVIDADES CORRESPONDIENTE AL EJERCICIO ANUAL  
TERMINADO EL 31 DE DICIEMBRE DE 2023

Prog. Intervención comunitaria y socioeducativa para el acceso a la vivienda Asturias. IRPF Autonómico Principado de Asturias

Estudio sobre el impacto del IMV en la situación de pobreza de la población gitana española. Estatal. MDSyA2030: Convoc. 0,7% Interés Social

P.O. Gastos directos Multiobjetivo. Itinerarios Cali POISES

Prog. Diversitat i Empresa. L2. Catalunya. Dept Empresa i Treball Generalitat de Catalunya

Prog. Isto Sastimos. Prevención VIH Sida. Estatal. Ministerio de Sanidad

Prog. Salud: Romanó Sastipén. Presupuestos Generales. Estatal. MDSYA2030

Prog. Inclusión Social Castrillón. Ayto. de Castrillón

Proyecto Transformación Digital para la mejora de la atención social. Comunidad de Madrid

Prog. Cultura Amazon. Estatal. Amazon Digital

Proyectos innovadores inclusión sociolaboral. Asturias

Premio Innovación Social Fundación La Caixa Valladolid

Prog. Bidalan Irun Gipuzkoa. Agencia Comarcal Bidasoa

Prog. Zubitan-OarsoSare. Agencia Comarcal Oarsoaldeia

Prog. Junto a ti-22. Dip. Cáceres

Prog. Convocatoria Acción Social. Segovia. Fund. Caja Segovia-Caixa BanTorreón de Lozoya

Prog. PDG Puerto Lumbreras. Ayto. de Puerto Lumbreras

Prog. Inclusión Social Corvera. Ayto. de Corvera

Prog. Participación Infantil, adolescente y juvenil Asturias. IRPF Autonómico Principado de Asturias

Prog. Atención Integral a personas y familias gitanas en situación o riesgo de exclusión social. Ayto. Santander

Prog. Mediación comunitaria Piscina Jose M<sup>o</sup> Escriche. Ayuntamiento de Huesca

Prog. Acción de Base Comunitaria (ABC) Madrid. Cañada Real. F. La Caixa

Formación Escuela policial de Catalunya. Departament de Governació i Relacions Institucionals. Generalitat de Catalunya

Prog. Intervención Social en entornos de exclusión residencial Galicia. Xunta de Galicia

Prog. Promoción social de mujeres gitanas en situación de vulnerabilidad. Fem Pobreza. Ajunt. Barcelona.

Prog. Acompañamiento Act. Salud Mental - Ocell de Foc Sabadell. Ayto. Sabadell

Prog. Itineraria Inclusión Social IMV Granada. Junta de Andalucía



FUNDACIÓN SECRETARIADO GITANO  
MEMORIA DE ACTIVIDADES CORRESPONDIENTE AL EJERCICIO ANUAL  
TERMINADO EL 31 DE DICIEMBRE DE 2023

- Prog. Ayudas para la integración laboral. Cañada. Cdad.MADRID
- Prog. Zapatos Nuevos. Vuelta al Cole 2023. F. La Caixa Madrid
- Prog. Ayuda Material Escolar Familias Vulnerables Córdoba. F. La Caixa
- Prog. Itinerarios Inclusión Social IMV Jerez. Junta de Andalucía
- Prog. Itinerarios Inclusión Social IMV Linares. Junta de Andalucía
- Prog. Itinerarios Inclusión Social IMV La Línea de la Concepción. Junta de Andalucía
- Prog. Itinerarios Inclusión Social IMV Almería. Junta de Andalucía
- Prog. Itinerarios Inclusión Social IMV Málaga. Junta de Andalucía
- Prog. Itinerarios Inclusión Social IMV Córdoba. Junta de Andalucía
- Prog. Itinerarios Inclusión Social IMV Jaén. Junta de Andalucía
- Prog. Itinerarios Inclusión Social IMV Sevilla. Junta de Andalucía
- Prog. Itinerarios Inclusión Social IMV Huelva. Junta de Andalucía
- Prog. Atención Integral a personas y familias gitanas en situación o riesgo de exclusión social. Santander. F. La Caixa
- Prog. Pacto de Estado contra la violencia de género y mujer gitana. Región de Murcia
- Prog. Juventud Asturias. Instituto Asturiano de la Juventud
- Prog. Formación Población gitana Avila. Ayto. de Ávila
- Prog. Tándem. Promoción comunitaria de Salud de Género Estatal. SEPE
- Jornadas Trabajo Social. Universidad de Barcelona

#### ACTIVIDAD 4

##### A) Identificación.

Denominación de la actividad	IGUALDAD Y LUCHA CONTRA LA DISCRIMINACIÓN
Tipo de actividad*	Actividad Propia
Identificación de la actividad por sectores **	Fines: A Población: A09
Lugar desarrollo de la	A0921

##### Descripción detallada de la actividad.

- Hemos documentado la vulneración de derechos, reflejando la situación de desigualdad y discriminación que afecta a la comunidad gitana. En este sentido, en 2023 nos hemos logrado:
- Aprovechar las conclusiones y recomendaciones del estudio sobre segregación escolar, así como el nuevo estudio sobre la situación educativa del alumnado gitano para hacer incidencia política a nivel autonómico, estatal y europeo. Elaborar el informe de discriminación y presentación a nivel estatal y autonómico (1 por CCAA), traducción al inglés y difusión a nivel europeo.
- Publicación del informe del estudio sobre situación de discriminación racial y antigitanismo en asentamientos.
- Hemos influido en la agenda política para garantizar que los poderes públicos asumen la protección y defensa de los derechos de las personas gitanas. En el ámbito educativo, la prioridad ha sido la difusión de los resultados del Estudio sobre segregación escolar y del Futuro Estudio sobre situación educativa del alumnado gitano para la incidencia política. Se ha participado en la elaboración de medidas contra la segregación escolar en el marco del Plan de Inclusión Educativa y contra la Segregación Escolar (FSG + Alianza). Se ha hecho seguimiento de la implantación de los PROA+ y su incidencia en alumnado gitano. Se ha hecho seguimiento de la puesta en marcha del programa Educa en Digital y su incidencia en el alumnado gitano.
- Hemos influido a nivel político en la Erradicación del chabolismo, a través de la incidencia en la Futura Ley de Vivienda, en el Plan de Acción contra el chabolismo y en con el Trabajo con las CCAA y ayuntamientos para articular las políticas y recursos en torno a la erradicación del chabolismo.
- Hemos llevado a cabo incidencia sobre la Protección frente a la pobreza, la Garantía infantil, se ha hecho seguimiento de los itinerarios IMV y de su impacto sobre familias gitanas y se ha hecho seguimiento de las medidas de activación por parte de las CCAA.
- Hemos impulsado la activación en el empleo de las personas gitanas a nivel de incidencia en la futura Ley de Empleo, se ha defendido el modelo Acceder como programa específico y adaptado a la población gitana (foco en la activación de las mujeres gitanas, los jóvenes y los procesos de digitalización). Se ha hecho promoción de la venta ambulante, su profesionalización y regularización, y defensa de los mercadillos.

- Se ha continuado trabajando en el ámbito de la promoción de la igualdad y lucha contra la discriminación y el antigitanismo, tanto individualmente, como FSG, como de manera conjunta con otras organizaciones referentes en la lucha contra la discriminación, por la aplicación efectiva de la nueva Ley integral para la igualdad de trato y no discriminación, siendo uno de sus hitos principales la creación de la Autoridad Independiente para la Igualdad de Trato. Hemos centrado nuestros esfuerzos en que este organismo se establezca, con la mayor independencia posible y cumpliendo todos los estándares europeos, y en que la FSG tenga una participación efectiva tanto en su funcionamiento general como en lo que respecta al servicio de asistencia a las víctimas, incidiendo en el desarrollo del reglamento. También velaremos por que los principales actores clave conozcan y apliquen la normativa (fiscales, jueces y juezas, policía, ONG, etc.).
- Hemos participado activamente en el proceso de elaboración del Plan nacional contra el Racismo en cumplimiento del mandato de la UE, así como en la futura Ley Orgánica contra el Racismo con el Ministerio de Igualdad.
- Hemos participado en el Consejo para la Eliminación de la Discriminación por Origen Étnico o Racial, tanto en el Pleno como en sus grupos de trabajo, sobre todo en el de asistencia a víctimas, del que somos coordinadores.
- Hemos presentado el Informe sombra sobre la situación de la mujer gitana en España y la discriminación interseccional al examen del Comité CEDAW (Convención sobre discriminación de la mujer). Hemos hecho difusión y seguimiento con las autoridades de las recomendaciones sobre mujeres y niñas gitanas.
- Hemos trabajado para visibilizar el posible impacto discriminatorio de las herramientas de inteligencia artificial y otras nuevas tecnologías, sobre todo en ámbitos como (i) las actuaciones policiales; (ii) la difusión de bulos y mensajes de odio antigitano; y (iii) el reconocimiento de derechos sociales.
- Hemos realizado el seguimiento de la implementación de la Estrategia Nacional para la igualdad, la inclusión y la participación de la población gitana 2021-2030 y su desarrollo territorial.
- Hemos participado y posicionado a la FSG en espacios multilaterales estatales y europeos y ante organismos internacionales de DDHH, manteniendo una estrategia de incidencia en las alianzas ya consolidadas y participando en espacios consultivos y de incidencia, tanto a nivel territorial, estatal y europeo.
- Se ha hecho seguimiento de la agenda política y legislativa para hacer incidencia sobre ámbitos de igualdad de género y aquellos temas que requieran de una visión específica para las mujeres gitanas.
- Se ha influido en la agenda política, para garantizar los derechos de las mujeres y niñas gitanas en el ámbito de la igualdad con un enfoque interseccional.
- Hemos velado por la aplicación de la perspectiva de género en la FSG, desarrollando una dirección y coordinación más eficaz de nuestros programas que permita visibilizar mejor nuestra firme apuesta por la igualdad de género y el trabajo que desarrollamos con las mujeres gitanas desde un enfoque interseccional.
- Se han revisado canales, materiales y herramientas de comunicación (corporativos, de programas) y se han elaborado de nuevos, en caso de haber sido necesario. Se han optimizado materiales y herramientas para favorecer la movilización y búsqueda de más simpatizantes y más personas socias. Web, redes sociales, intranet, boletines, Memoria, exposiciones, Premios FSG, etc.
- Se ha diseñado y presentado una nueva campaña de sensibilización y la movilización social.
- Se ha difundido y comunicado la celebración de días con reconocimiento internacional, dando prioridad con comunicados y acciones específicas, a aquellos que han afectado de manera específica a la comunidad gitana:

27 de enero (Día Internacional de Conmemoración anual en memoria de las víctimas del Holocausto); 8 de marzo (Día de la Mujer); 21 de marzo (Día Internacional para la Eliminación de la Discriminación Racial); 8 de abril (Día Internacional del pueblo Gitano); 30 julio -2 de agosto (Gran Redada -Holocausto gitano); 20 de noviembre (Derechos de la Infancia). Al resto de celebraciones hemos sumado la acción de sensibilización y movilización social específica en torno al 8 de abril.

- Hemos llevado a cabo la transformación digital y actualización de todos los procesos y canales de comunicación, sensibilización, fundraising y documentación.
- Se han desarrollado acciones de denuncia social dando prioridad a causas institucionales o estratégicas, y en mucha menor medida a temas puntuales utilizando canales y mecanismos disponibles implicando a las redes y plataformas de las que formamos parte.
- Hemos dado continuidad a la estrategia de Denuncia jurídica, denunciando casos ante las fiscalías de delitos de odio y discriminación y otras instituciones clave en la lucha contra la discriminación (defensorías del pueblo, inspecciones de trabajo y educativas, etc.). Nos hemos personado ante los tribunales en aquellos casos de litigación más estratégicos, con miras a llegar a los organismos internacionales de protección de derechos humanos.

**B) Recursos humanos empleados en la actividad.**

Tipo	Número		Nº horas / año	
	Previsto	Realizado	Previsto	Realizado
Personal asalariado	50	50	89.000	89.000
Personal con contrato de servicios	-	-	-	-
Personal voluntario	18	27	2.100	3.250

**C) Beneficiarios o usuarios de la actividad.**

Tipo	Previsto	Realizado
Personas físicas	5.000	10.036
Personas jurídicas	-	-
Proyectos sin cuantificar beneficiarios	-	-

**D) Objetivos e indicadores de realización de la actividad.**

OBJETIVO	INDICADOR	Resultado esperado	Resultado realizado
Incidencia política: documentar la vulneración de derechos, influir en la agenda pública, a nivel central y autonómico y generar nuevas alianzas. Zc	Nº de actuaciones de incidencia política en el ámbito de Educación Estatal /territorial	4/14	14
Incidencia política: documentar la vulneración de derechos, influir en la agenda pública, a nivel central y autonómico y generar nuevas alianzas. Zc	Nº de actuaciones de incidencia política en el ámbito de la vivienda Estatal/territorial	2/8	8

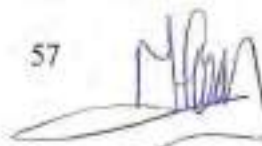

Incidencia política: documentar la vulneración de derechos, influir en la agenda pública, a nivel central y autonómico y generar nuevas alianzas. Zc	Nº de actuaciones de incidencia política en el ámbito de la lucha contra la pobreza, incluida la pobreza infantil Estatal/territorial	2/14	14
Incidencia política: documentar la vulneración de derechos, influir en la agenda pública, a nivel central y autonómico y generar nuevas alianzas. Zc	Nº de actuaciones de incidencia política en el ámbito del Empleo. Estatal/ territorial	2/14	14
Incidencia social: comunicar, sensibilizar, movilizar	Suscriptores a boletines	11000	10.036
Asistir a las víctimas de discriminación: acompañamiento, asistencia, intermediación y apoyo en la denuncia	Nº de casos de discriminación recogidos (H/M)	712	1.025
Asistir a las víctimas de discriminación: acompañamiento, asistencia, intermediación y apoyo en la denuncia	Nº de personas en itinerarios de acompañamiento ante casos de discriminación (H/M)	1000	1.013
Asistir a las víctimas de discriminación: acompañamiento, asistencia, intermediación y apoyo en la denuncia	S/N Coordinación Servicio de Asistencia a Víctimas y puesta en marcha y tareas asociadas	1	1
Hacer partícipes a las personas destinatarias de nuestros programas de nuestras reivindicaciones	Procesos de interlocución con responsables políticos	14	14

La Secretaria

Doña Rosalía Guntín Ubiergo

VºBº Presidente de la FSG

Don Jesús Loza Aguirre

#### Programas que se desarrollan:

Servicio de información, primer asesoramiento y orientación a las víctimas de situaciones de discriminación y delitos de odio. G.Valenciana

Servicio para la asistencia a víctimas de discriminación Estatal. Ministerio de Igualdad.

Prog. Atención Integral Niños y Adolescentes en Sit. de Riesgo. Vallecas. Comunidad de Madrid

Prog. ROMÍ Sastipen Córdoba. Ayto. Córdoba

Prog. Complementario Cali Estatal. F.Chanel

Prog. FSE POISES: Cali Cáceres

Prog. FSE+: Cali Inclusión Social Cáceres

Prog. FSE POISES: Cali Sevilla

Prog. FSE+: Cali Inclusión Social Sevilla

Prog. FSE POISES: Cali Granada

Prog. FSE+: Cali Inclusión Social Granada

Prog. FSE POISES: Cali Badajoz

Prog. FSE+: Cali Inclusión Social Badajoz

Prog. FSE POISES: Cali León

Prog. FSE+: Cali Inclusión Social León

Prog. FSE POISES: Cali Burgos





FUNDACIÓN SECRETARIADO GITANO  
MEMORIA DE ACTIVIDADES CORRESPONDIENTE AL EJERCICIO ANUAL  
TERMINADO EL 31 DE DICIEMBRE DE 2023

Prog. FSE+: Cali Inclusión Social Burgos  
Prog. FSE POISES: Cali Almería  
Prog. FSE+: Cali Inclusión Social Almería  
Prog. Mujer Gijón. Ayto Gijón  
Prog. FSE POISES: Cali Jerez  
Prog. FSE+: Cali Inclusión Social Jerez  
Prog. FSE POISES: Cali Huelva  
Prog. FSE+: Cali Inclusión Social Huelva  
Prog. ROMI La Línea de la Concepción. IRPF Autonómico Junta de Andalucía  
Prog. FSE POISES: Cali Vitoria  
Prog. FSE POISES: Cali Eliche  
Prog. FSE+: Cali Inclusión Social Vitoria  
Prog. FSE+: Cali Inclusión Social Eliche  
Prog. FSE POISES: Cali Linares  
Prog. FSE POISES: Cali A Coruña  
Prog. FSE POISES: Cali Gijón  
Prog. FSE POISES: Cali Murcia  
Prog. FSE+: Cali Inclusión Social Murcia  
Prog. FSE+: Cali Inclusión Social Linares  
Prog. FSE POISES: Cali Jaén  
Prog. FSE+: Cali Inclusión Social Jaén  
Prog. FSE POISES: Cali Navarra  
Prog. FSE+: Cali Inclusión Social Navarra  
Prog. FSE POISES: Cali Málaga  
Prog. FSE POISES: Cali Cantabria  
Prog. FSE+: Cali Inclusión Social Málaga  
Prog. PDG Alcantarilla. Ayto. Alcantarilla  
Prog. FSE POISES: Cali Zaragoza  
Prog. FSE+: Cali Inclusión Social Zaragoza  
Prog. Discriminación Gobierno de Aragón  
Prog. FSE POISES: Cali Valladolid  
Prog. FSE+: Cali Inclusión Social Valladolid  
Prog. FSE POISES: Cali Santiago de Compostela  
Prog. FSE+: Cali Inclusión Social Santiago de Compostela  
Prog. FSE POISES: Cali Avilés  
Prog. FSE+: Cali Inclusión Social Avilés  
Prog. FSE POISES: Cali Córdoba  
Prog. FSE+: Cali Inclusión Social Córdoba  
Prog. Punto Inform OND (Oficina No Discrim) distrito Sant Andreu, Ayto. Barcelona



FUNDACIÓN SECRETARIADO GITANO  
MEMORIA DE ACTIVIDADES CORRESPONDIENTE AL EJERCICIO ANUAL  
TERMINADO EL 31 DE DICIEMBRE DE 2023

- Prog. FSE+: Cali Inclusión Social Cantabria
- Prog. FSE POISES: Cali Talavera
- Prog. FSE+: Cali Inclusión Social Talavera
- Prog. FSE POISES: Cali Lugo
- Prog. FSE+: Cali Inclusión Social Lugo
- Prog. FSE POISES: Cali Madrid
- Prog. FSE+: Cali Inclusión Social Madrid
- Prog. FSE POISES: Cali Cuenca
- Prog. FSE+: Cali Inclusión Social Cuenca
- Prog. FSE POISES: Cali Barcelona
- Prog. FSE+: Cali Inclusión Social Barcelona
- Prog. FSE+: Cali Inclusión Social Albacete
- Prog. Acciones Complementarias Poises Igualdad. Generalitat de Catalunya
- Prog. FSE POISES: Cali Valencia
- Prog. FSE+: Cali Inclusión Social Valencia
- Prog. Sensibilización y Pob. Gitana Castellón. Ayto. Castellón
- Prog. FSE POISES: Cali Albacete
- Prog. FSE POISES: Cali Ciudad Real
- Prog. FSE+: Cali Inclusión Social Ciudad Real
- Prog. de Atención Integral a las víctimas gitanas de la violencia y delitos de odio. Generalitat Valenciana
- Prog. Diálogos contra el racismo Asturias. IRPF Autonómico Principado de Asturias
- Prog. Sara 9ª Edición. Estatal. Instituto de las Mujeres
- Prog. litigios estratégicos antigitanismo. Estatal. MDSyA2030. Convoc. 0,7% Interés Social
- Prog. Captación de recursos propios y diversificación de la financiación de la FSG. Estatal. MDSyA2030. Convoc. 0,7% Interés Social
- Prog. de Acciones y Campañas de sensibilización social para luchar contra los prejuicios y estereotipos sobre la comunidad gitana. Estatal. MDSyA2030. Convoc. 0,7% Interés Social
- Formación Profesionales Igualdad Trato. Oficina Ig. Trato. Generalitat.
- Prog. Complementarias igualdad Trato y LCD. Barcelona. Dept Igualtat i Feminismes
- Prog. Educando en Igualdad. Siscabando Tamuñi, Instituto Asturiano de la Mujer
- Prog. Complementaria Cali Murcia. F. Chanel
- Prog. Complementaria Cali Elche. F. Chanel
- Prog. Complementaria Cali A Coruña. F. Chanel
- Prog. Complementaria Cali Santiago de Compostela. F. Chanel
- Prog. Complementaria Cali Lugo. F. Chanel
- Prog. Complementaria Cali Burgos. F. Chanel
- Prog. Sara 9ª Edición Palencia. Instituto de las Mujeres
- Prog. Complementario Cali Talavera. F. Chanel
- Prog. Complementario Cali Linares. F. Chanel





FUNDACIÓN SECRETARIADO GITANO  
MEMORIA DE ACTIVIDADES CORRESPONDIENTE AL EJERCICIO ANUAL  
TERMINADO EL 31 DE DICIEMBRE DE 2023

Prog. Complementario Cali Santander . F. Chanel  
Prog. Complementario Cali Gijón . F. Chanel  
Prog. Complementario Cali Albacete. F. Chanel  
Prog. Complementaria Cali Cáceres. F. Chanel  
Prog. Complementario Cali Jaén. F. Chanel  
Prog. Complementario Cali Jerez. F. Chanel  
Prog. Sara Romí. 9ª edición Puertollano. Instituto de las Mujeres  
Prog. Complementario Cali Sevilla. F. Chanel  
Prog. Complementaria Cali Badajoz. F. Chanel  
Prog. Sara 9ª edición San Javier. Instituto de las Mujeres  
Prog. Sara 9ª edición Ourense. Instituto de las Mujeres  
Prog. Sara 9ª edición Corvera. Instituto de las Mujeres  
Prog. Complementario Cali Córdoba. F. Chanel  
Prog. Complementario Cali Almería. F. Chanel  
Prog. Complementario Cali Cuenca. F. Chanel  
Prog. Complementaria Cali Valladolid. F. Chanel  
Prog. Complementario Cali Málaga. F. Chanel  
Prog. Complementario Cali Avilés . F. Chanel  
Prog. Complementario Cali Huelva. F. Chanel  
Prog. Complementaria Cali Valencia. F. Chanel  
Acciones de sensibilización con población gitana. Gobierno de Navarra  
Prog. Sensibilización y concienciación en no discriminación hacia grupos vulnerables Asturias. IRPF Autonómico Principado de Asturias  
Prog. Digitalización en Competencias digitales para mujeres Asturias. C  
Prog. Complementario Cali Granada. F. Chanel  
Prog. Complementaria Cali Barcelona. F. Chanel  
Prog. Complementaria Cali Madrid. F. Chanel  
Servicio de Atención Frente al racismo y la Xenofobia en Navarra  
Prog. Mujeres Navalmoral. Ayto. Navalmoral  
8ª Ciclo monitoreo discurso de odio. Europa. INACH  
Prog. Mujer Romí Activa Salamanca. Dirección General de la Mujer. JCYL  
Prog. Mujer Romí Activa Palencia. Dirección General de la Mujer. JCYL  
Prog. Mujer Taller Perspectiva de Género Sestao. Ayto. Sestao  
Prog. Complementaria Cali Vitoria. F. Chanel  
Prog. Complementario Cali Zaragoza . F. Chanel  
Prog. Complementario Cali Asturias. Instituto Asturiano de la Mujer  
Prog. Caminando juntas contra la violencia de género Mérida. Ayto. de Mérida  
Prog. Complementario Cali Navarra . F. Chanel  
Participación en la comisión de seguimiento de la Estrategia Municipal con el Pueblo Gitano de Barcelona

## ACTIVIDAD 5

### A) Identificación.

Denominación de la actividad	COOPERACION INTERNACIONAL
Tipo de actividad*	Actividad Propia
Identificación de la actividad por sectores **	Fines: A Población: A09
Lugar desarrollo de la	A0921

### Descripción detallada de la actividad realizada.

- Se ha elaborado un informe valoración actuaciones transnacionales PORSES 2021-2027 y difusión europea del informe global y aprendizajes FSG en la gestión del FSE.
- Se ha renovado la financiación para las actuaciones transnacionales (Red EURoma y acciones de cooperación transnacional).
- Se ha impulsado en Europa el Plan de Acción Europeo para erradicación del chabolismo y asentamientos segregados hasta 2030 en el marco de la Presidencia Española de la UE
- Se ha hecho seguimiento de la implementación de las Estrategias Gitanas y focalización sobre el Primer Informe de Progreso a mandar a la CE; a nivel europeo y a nivel estatal sobre la implementación de la Estrategia Nacional española, (trabajo interno GAD).
- Se ha impulsado la red europea EURoma: Se han desarrollado las actividades de la Red mediante organización de encuentros (Comités de Dirección) y actividades. Se ha organizado una reunión de la Red en Bruselas coincidiendo con la aprobación de los nuevos Programas del FSE+/FEDER 2021-2027 en la UE. Se han abordado específicamente las inversiones de los Programas de FSE+ /FEO ER para población gitana en erradicación chabolismo y asentamientos segregados:
  - Hemos elaborado un documento de posición a nivel europeo y difusión.
  - Hemos conseguido los primeros contactos con operadores europeos implementando programas para erradicación chabolismo/ abordaje de mejoras asentamientos segregados
- Se ha activado la complementariedad financiera con componente Transnacional impulsado por la CE-DG EMPL para ampliar el foco de trabajo a operadores del FSE+
- Se ha mantenido permanente la web EURoma en inglés y español.
- Se ha evaluado la satisfacción de los miembros EURoma
- Se ha hecho incidencia para lograr que el proceso de implementación del nuevo periodo de programación de los Fondos Europeos de Cohesión (FSE+ y FEDER) 2021-2027 y los Fondos NextGeneration consideren

- adecuadamente a las personas gitanas. Se ha hecho seguimiento con la CE en España (Task Force NextGeneration) y con CCAA.
- Se ha hecho incidencia para lograr que los instrumentos europeos generalistas para que sean inclusivos con la población gitana, prioritariamente la Garantía Infantil (a nivel europeo, estatal y CCAA).
  - Se ha participado en espacios, redes y plataformas para reforzar nuestra incidencia europea:
    - Participación en el grupo consultivo de la Comisión Europea sobre población gitana
    - Participación activa en el Diálogo estructurado con la Comisión Europea sobre la Política de Cohesión
    - Participación y co-organización de la Roma Week (semana gitana)
    - Participación en la Plataforma Europea sobre Inclusión de la Población Gitana.
    - Participación en Grupo consulta de lucha contra el racismo (ONG) de la CE
    - Participación en la Plataforma de Derechos Fundamentales de la FRA (Agencia de Derechos Fundamentales de la UE)
  - Se han realizado acciones de incidencia social: difusión europea del trabajo de la FSG, llevando a cabo presentaciones en Bruselas: Acto de los 20 años Acceder. Presentación campaña FSG. Presentación evaluación Cali (co-organizado con Inclusión Social)
  - Se han traducido y difundido otros materiales y actuaciones importantes de la FSG (segregación escolar, garantía infantil, erradicación del chabolismo, empleo, educación, igualdad de género, igualdad de trato y no-discriminación, IMV, innovación y lucha contra la pobreza)
  - Se ha mantenido el contacto con instituciones europeas relevantes (Parlamento Europeo, DG EAC-educación, DG EMPL, DG REGIO, DG JUST, Instituto Europeo para la Igualdad de Género, entre otras)
  - Se han realizado acciones de transferencia del programa Acceder a otros contextos europeos:
    - Renovación de asistencia técnica para transferencia del programa Acceder a Macedonia del Norte, con el apoyo de NNUU (UNDP)
    - Activación transferencia operativa del programa Acceder a Portugal con financiación FSE+
  - Se ha participado en proyectos europeos:
    - Finalización proyecto de los fondos noruegos EEA Grants.
    - Desarrollo nuevo proyecto europeo Roma Civil Monitoring 2 de la CE
  - Se ha participado en procesos de consulta europeos sobre ámbitos relevantes y prioritarios para la FSG.

**B) Recursos humanos empleados en la actividad.**

Tipo	Número		Nº horas / año	
	Previsto	Realizado	Previsto	Realizado
Personal asalariado	6	6	11.000	11.000
Personal con contrato de servicios				
Personal voluntario	24	28	2.800	3.166

**C) Beneficiarios o usuarios de la actividad.**

Tipo	Previsto	Realizado
Personas físicas	-	-
Personas jurídicas	75	80
Proyectos sin cuantificar beneficiarios	-	-

**D) Objetivos e indicadores de realización de la actividad.**

OBJETIVO	INDICADOR	Resultado esperado	Resultado realizado
Incidencia política y social en el ámbito europeo	Nº aportaciones sobre progreso Estrategias Nacionales población gitana, a nivel europeo y estatal	2	3
Incidencia política y social en el ámbito europeo	Nº aportaciones sobre proceso de implementación del nuevo período de programación de los Fondos Europeos de Cohesión y NextGeneration, nivel europeo, estatal y CCAA	3	3
Incidencia política y social en el ámbito europeo	Nº aportaciones sobre instrumentos europeos generalistas para que sean inclusivos con la población gitana, particularmente la Garantía Infantil, a nivel europeo, estatal y CCAA.	3	3
Incidencia política y social en el ámbito europeo	Nº Reuniones EU/Roma, incluida una en Bruselas con apoyo de la CE	2	2
Incidencia política y social en el ámbito europeo	Nº de actuaciones de participación en espacios, redes y plataformas para reforzar nuestra incidencia	6	6
Incidencia política y social en el ámbito europeo	Nº presentaciones en Bruselas: 20 años Acceder, campaña FSG y evaluación Cali.	3	3
Incidencia política y social en el ámbito europeo	Nº contacto con instituciones europeas relevantes (Parlamento Europeo, DG EAC -educación-, DG EMPL, DG, REGIO, DG JUST, Instituto Europeo para la Igualdad de Género...)	6	6
Incidencia política y social en el ámbito europeo	S/N gestión web y redes sociales inglés	5	5
Incidencia política y social en el ámbito europeo	Nº consultas europeas en las que participamos activamente	5	5

La Secretaria

D. Doña Rosalía Guntín Ubierno

VPº Presidente de la FSG

Don Jesús Lora Aguirre

**Programas que se desarrollan:**

Prog. Find your way into the world of work. Fondos Noruegos

Prog. Postobligatorios Santander. Fondos Noruegos Noruegos

Red Europea EUROMA. P.O. ITINERARIOS ACCEDER POISES. Transnacionalidad "Itinerarios". Estatal. FSE

Prog. Roma Civil Monitoring 2. Internacional. Central European University



## ACTIVIDAD 6

### A) Identificación.

Denominación de la	SERVICIO DE PROGRAMAS DE FORMACIÓN
Tipo de actividad*	Actividad Propia
Identificación de la actividad	Fines: A Población: AD9 po: Prestaciones: 09
Lugar de desarrollo de la	A0921

### Descripción detallada de la actividad realizada.

En 2023 hemos mantenido las principales acciones de formación de nuestro personal. Se han realizado 60 Acciones formativas con 687 participantes, con un total de 16.063,72 horas de formación impartidas.

#### Actuaciones:

- **Curso de Diploma Universitario en Intervención Social con la Comunidad Gitana. Título propio de la Universidad Pública de Navarra (UPNa), convenio entre FSG y UPNa.:**

Se trata de un Curso de calidad, impartido en modalidad On-Line, estructurado en varios módulos, que otorga una certificación o titulación que supone una ventaja profesional para las personas que lo realizan. El Curso ha sido dirigido desde el Departamento de Trabajo Social de la Universidad Pública de Navarra (UPNa), y forma parte de su oferta formativa oficial como Título Propio, lo que posibilita la obtención de un "certificado de especialización en intervención social con la comunidad gitana" como certificación académica de la UPNa. Tanto para el diseño como para la implementación del curso se ha establecido una Comisión Mixta compuesta por representantes de la UPNa y representantes de la FSG, a la que se ha invitado a participar a la Dirección General de Servicios para la Familia y la Infancia del Ministerio de Sanidad, Servicios Sociales e Igualdad en la fase de selección del alumnado participante y de forma permanente, en todas las cuestiones relacionadas con el curso (difusión, seguimiento, evaluación). Las principales características del curso han sido:

- Duración: 9 meses (750 horas certificadas)
- Curso on-line de 30 créditos ECTS, con 2 sesiones presenciales en formato seminario. Se ha utilizado como plataforma de formación el propio portal virtual de aprendizaje de la UPNa. De esta manera, se ha contribuido al fomento de la formación de aquellas personas gitanas, sobre todo mujeres, que deben conciliar su vida laboral, personal y profesional sin renunciar a una formación especializada o continua y con la suficiente calidad académica al estar impartido y dirigido desde la Universidad Pública de Navarra.

- **Cursos de ESADE sobre Dirección y Gestión de ONG'S y Liderazgo e Innovación Social:**

Cursos para los directivos de la entidad que se están ampliando a los técnicos expertos de los departamentos. En 2023 salieron tres plazas, becañas, del resto de personal directivo.

El programa del curso sobre Dirección y gestión de ONG'S tiene una clara vocación generalista, que se expresa en la profundización de los temas propios de la función directiva a partir del reconocimiento de las especificidades de la gestión en el contexto de las organizaciones no gubernamentales, en 2023 han participado dos profesionales de la FSG.

Por otro lado, el programa del curso sobre Liderazgo e innovación social ha aportado a los Directivos los fundamentos conceptuales sólidos para la búsqueda de soluciones innovadoras, a la vez que refuerza y desarrolla la visión, los conocimientos, capacidades y las habilidades necesarias para afrontar los retos y desafíos emergentes y liderar entornos inciertos y dinámicos. en 2023 ha participado un profesional de la FSG

- **Se ha consolidado el desarrollo del proyecto Talento Gitano** en la entidad, en todas sus fases iniciales (itinerarios de desarrollo de carrera, acciones de captación de talento cercano y talento externo). Durante 2023 han participado 15 Profesionales gitanos en Talento Gitano.

- **Resto de Acciones Formativas desarrolladas en 2023:**

- FORMACIÓN EN INTERCULTURALIDAD Y COMUNIDAD GITANA (MOD. IV): 35 Participantes
- FORMACIÓN EN IGUALDAD (FEDERACIÓN MUJERES PROGRESISTAS): 43 Participantes
- COMUNICACIÓN Y MOTIVACIÓN DE LOS EQUIPOS: 12 Participantes
- DISEÑO DE PRESENTACIONES CON CANVÁ: 46 Participantes
- LIDERAZGO PARTICIPATIVO: 3 Participantes
- METODOLOGÍAS ÁGILES EN LA GESTIÓN DE PROYECTOS Y AUTOGESTIÓN DE EQUIPOS: 27 Participantes
- MICROSOFT OFFICE 365: 55 Participantes
- SHAREPOINT+TO DO+PLANNER: 34 Participantes
- GESTIÓN 2.0: 49 Participantes
- ECONOMÍA CIRCULAR Y EFICIENCIA ENERGÉTICA: 45 Participantes
- GESTIÓN DEL CONOCIMIENTO Y PLANES DE DESARROLLO: 4 Participantes
- CURSO ESPECÍFICO DE PRL HOSTELERÍA: 2 Participantes
- SHAREPOINT: 19 Participantes
- GESTIÓN EMOCIONAL EN LA INTERVENCIÓN SOCIAL: 7 Participantes
- NÓMINAS: 7 Participantes
- ATENCIÓN AL CLIENTE INTERNO: 7 Participantes
- CURSO EXCEL PROFESIONAL NIVEL I: 36 Participantes
- CURSO EXCEL NIVEL INTERMEDIO: 66 Participantes
- CURSO EXCEL NIVEL INTERMEDIO-AVANZADO: 53 Participantes
- CURSO EXCEL NIVEL AVANZADO-EXPERTO: 29 Participantes
- FORMACIÓN EN INTERCULTURALIDAD Y COMUNIDAD GITANA (MOD. I): 25 Participantes
- FORMACIÓN EN INTERCULTURALIDAD Y COMUNIDAD GITANA (MOD. II Y III): 7 Participantes



FUNDACIÓN SECRETARIADO GITANO  
MEMORIA DE ACTIVIDADES CORRESPONDIENTE AL EJERCICIO ANUAL  
TERMINADO EL 31 DE DICIEMBRE DE 2023

B) Recursos humanos empleados en la actividad.

Tipo	Número		Nº horas / año	
	Previsto	Realizado	Previsto	Realizado
Personal asalariado	2	2	3.900	3.900
Personal con contrato de servicios	-	-	-	-
Personal voluntario	-	-	-	-

C) Beneficiarios o usuarios de la actividad.

Tipo	Previsto	Realizado
Personas físicas	800	687
Personas jurídicas	-	-
Proyectos sin cuantificar beneficiarios	-	-

D) Objetivos e indicadores de realización de la actividad.

OBJETIVO	INDICADOR	Resultado esperado	Resultado realizado
Definir el concepto de interculturalidad y formación en interculturalidad del conjunto de la plantilla.	% personas nuevas trabajadoras que realizan la formación online	100%	100%
Definir el concepto de interculturalidad y formación en interculturalidad del conjunto de la plantilla.	S/N personas nuevas trabajadoras que realizan la formación online	SI	SI

La Secretaria

Doña Rosalía Guntín Ubiergo

VºBº Presidente de la FSG

Don Jesús Loza Aguirre

Programas que se desarrollan:

IRPE MSSI

FORMACION CONTINUA FONDOS PROPIOS

## ACTIVIDAD 7

### A) Identificación.

Denominación de la actividad	PROGRAMA DE VOLUNTARIADO
Tipo de actividad*	Actividad Propia
Identificación de la actividad por sectores **	Fines: A Población: A09 Prestaciones: 09
Lugar desarrollo de la actividad	A0921

### Descripción detallada de la actividad realizada.

Durante 2023 el programa de promoción de la participación social a través de la actividad voluntaria, se ha complementado con el desarrollo de otros programas de distintos ámbitos de intervención, lo cual facilita que las propias personas que han participado en alguno de los programas desarrollados por la fundación hayan podido incorporarse como voluntarias en el mismo u otros programas de otros ámbitos de intervención.

#### Actuaciones:

- Se han revisado y establecido mejoras en los procesos de gestión de las personas voluntarias de la entidad, concretándose en la realización de reuniones de coordinación y gestión del área de voluntariado, que han servido para diseñar, ejecutar y evaluar las actividades desarrolladas en el marco del vigente programa.
- Se han implementado actuaciones que nos permitan mejorar los procesos de comunicación con y entre las personas voluntarias, con el objetivo de establecer una comunicación más fluida con las personas voluntarias hemos puesto en marcha una red social interna, a través de Office 365, utilizando la aplicación de YAMMER. Todas las personas voluntarias han sido invitadas a unirse a esta red y a la finalización del proyecto, hemos conseguido 65 suscripciones nuevas durante 2023, que en total alcanza la cifra de 218 suscriptores.
- Se ha visibilizado el voluntariado de la FSG a nivel interno y externo, para ello se han desarrollado acciones de difusión tanto a nivel interno como externo que nos permiten visibilizar el impacto que la actividad voluntaria genera en la actividad que desarrolla la Fundación Secretariado Gitano. Este impacto que genera la colaboración de las personas voluntarias es mucho mayor si se visibiliza por parte de otras personas que integran la propia entidad, haciéndoles más sensibles hacia las actividades voluntarias, y, por extensión, nos permite generar alianzas y sinergias con otras entidades que forman parte del Tercer Sector.
- Durante 2023 hemos contado con la colaboración de 528 personas voluntarias, de manera acumulada, que han



participado, en algún momento, en alguna actividad voluntaria durante el año. Se han conseguido hasta 215 altas nuevas de personas voluntarias en la entidad.

• Durante 2023 se han introducido mejoras en la formación inicial con la que se dota a las personas voluntarias de nueva incorporación. Estas mejoras han consistido en actualizar los contenidos relacionados con la actividad de la FSG, ya que se han producido distintos cambios organizativos que son susceptibles de conocimiento por parte de las personas voluntarias.

• Durante 2023 se celebró el Encuentro de la Red Estatal de Coordinación del Voluntariado en el mes de Mayo en Madrid y además, se han organizado dos encuentros formativos para la Red Estatal de Coordinación del Voluntariado en los que se trabajan aspectos relacionados con el liderazgo y la dinamización y gestión de grupos y de otra índole necesarios para el desempeño de su actividad. Durante 2023 la Red Estatal de Coordinación del Voluntariado ha tenido presencia en 29 sedes: Albacete, Almería, Avilés, Cuenca, Don Benito, Gijón, Gozón, Granada, Jerez, Huelva, Huesca, Jaén, León, La Línea, Linares, Lorca, Murcia, Palencia, Pamplona, Sabadell, Salamanca, San Javier, Santander, Segovia, Sevilla, Talavera, Valencia, Valladolid y Zamora.

#### B) Recursos humanos empleados en la actividad.

Tipo	Número		Nº horas / año	
	Previsto	Realizado	Previsto	Realizado
Personal asalariado	2	2	3.300	3.300
Personal con contrato de servicios	-	-	-	-
Personal voluntario	58	86	6.900	11.500

#### C) Beneficiarios o usuarios de la actividad.

Tipo	Previsto	Realizado
Personas físicas	300	528
Personas jurídicas	-	-
Proyectos sin cuantificar beneficiarios	-	-

#### D) Objetivos e indicadores de realización de la actividad.

OBJETIVO	INDICADOR	Resultado esperado	Resultado realizado
Reforzar el voluntariado	SIN Encuentro Red Estatal Coordinación Voluntariado realizado	SI	SI
Reforzar el voluntariado	Nº de personas voluntarias coordinadoras de voluntariado	40	27
Reforzar el voluntariado	Nº de programas que tienen personal voluntario	Al menos 3	4
Reforzar el voluntariado	% de personas voluntarias con respecto a la plantilla en cada sede	40%	34%



FUNDACIÓN SECRETARIADO GITANO  
MEMORIA DE ACTIVIDADES CORRESPONDIENTE AL EJERCICIO ANUAL  
TERMINADO EL 31 DE DICIEMBRE DE 2023

Reforzar el voluntariado	Nº de personas voluntarias nuevas	165	215
Reforzar el voluntariado	Nº de catálogos de funciones de voluntariado elaborados por cada localidad	55	39
Reforzar el voluntariado	SIN Implantación de un sistema para la comunicación y gestión del voluntariado	SI	SI

**La Secretaria**

**D. Rosalía Guntín Ubliego**

**VºBº Presidente de la FSG**

**Don Jesús Loza Aguirre**

**Programas que se desarrollan:**

Prog. Estatal de Promoción de Actividades de Voluntariado. Estatal. MDSyA203D. Convoc. 0,7% Interés Social

Prog. Voluntariado "Halovav". Convocatoria IRPF Galicia. DX Vountariado (Xunta de Galicia)

Prog. Sensibilización, formación voluntariado Majkhetane Asturias. IRPF Autonómico Principado de Asturias





RECURSOS ECONÓMICOS OBTENIDOS POR LA ENTIDAD

3.1) Ingresos obtenidos por la entidad

INGRESOS	Importe total
Rentas y otros ingresos derivados del patrimonio	-
Ventas y prestaciones de servicios de las actividades propias	-
Ingresos ordinarios de las actividades mercantiles	66.580,27
Subvenciones donaciones y legados	28.354.182,01
Ingresos de promociones, patrocinadores y colaboraciones	10.945.786,67
Otros tipos de ingresos (subvenciones de capital y otros)	1.113.857,31
Ingresos Financieros	303,80
<b>TOTAL INGRESOS OBTENIDOS</b>	<b>40.480.710,06</b>

Detalle relativo a subvenciones, donaciones y legados

Programa	Apertura	Adiciones/Min oraciones	Imputacion	Gerre
Donantes Varios	14,97	93.955,43	(93.965,43)	(4,97)
21-22 P Formac Digitaliz Navarra.Fundac Caixa Nava	25.988,17		(25.098,15)	(890,02)
22 Cof. Acceder POISES Madrid IRPF Auton C.Mad	1.100,		(1.100,)	(,)
22 IRPF. Autonómico. Cañada. Mad. Interv				
Exclusión	668,		(668,)	-
22 IRPF. Autonómico. Vallecas.Mad. Normaliz				
Educat	800,		(800,)	-
Cof POISES Arag IRPF Auton Argag Gob Aragon	1.240,		(1.240,)	-
22 IRPF Auton Conectate al empleo. C. Valenci GV	1.050,		(1.050,)	-
22 IRPF Auton Exito Post obligatorios.C.Val GV	1.000,		(1.000,)	-
22 IRPF Autonómico. Estudios. Postobligatorios.				
JAN	1.425,		(1.425,)	(,)
22 Cof. Acceder POISES Murcia. Reg Murcia. IMAS	1.023,69		(1.023,69)	-
22 Tizas de colores. Región de Murcia	7.419,2		(7.419,2)	(,)
22 IRPF Autonóm. Promoción + Galicia Xta Galicia	360,82		(360,82)	-
22 P HALOVAV Voluntariado Galicia IRPF Xta Galic	235,		(235,)	(,)
22 P IRPF Autonóm Calif Igual Muj Galicia. Xta Galic	300,		(300,)	-
22 IRPF Autonóm Empleo Galicia Xta Galicia	1.812,81		(1.812,81)	-
22 Cof Acceder POISES Andalucía.Jta Andalucía	2.927,8		(2.927,8)	-
22 Cof. Acceder POISES CYL .ECYLJCyl	1.550,		(1.550,)	-
22 P Sara Romá 8ª Edición JMSSSI L. Mujer	2.500,		(2.500,)	-
22 Prog Acceder Valencia. F. Bancaja	16.271,38		(16.271,38)	-
22-23 P. Promociona. Elche. Fundac. Pikelines	4.795,15		(4.795,15)	-
22 Cof.Acceder POISES Barcelona. Ajuntam				
Barcelona	500,		(500,)	-
22 Cof.Iguald POISES y comp Barcelona.Dip				
Barcelona	400,		(400,)	-
22 IRPF. Autonómico. .Emprendimiento Empres JAN	356,		(356,)	-
22 Cof Acceder POISES Córdoba. Ay Córdoba	300,		(300,)	-
22 P Desarrollo Pueblo Git. Santander. G.Cantabria	900,		(900,)	-





FUNDACIÓN SECRETARIADO GITANO  
MEMORIA CORRESPONDIENTE AL EJERCICIO ANUAL TERMINADO  
EL 31 DE DICIEMBRE DE 2023

22 IRPF Autonomico. At. Integral Murcia.Gob Murcia	180,		(180,)	-
22 IRPF Autonomico.La Línea. Programa Romi. JAN	278,		(278,)	-
22 Cof P.Acceder POISES Albacete. Ay Albacete	240,		(240,)	-
22-23 PREPROMOCIONA. Consd e Educ y Cult. Ppdo Astu	15.520,97		(15.520,97)	-
22 P Estud-Investig situac educat alumn git MDSyA	51.000,		(51.000,)	(,)
22 P Estud Antigitanismo As Inform MDSyA2030	33.262,64		(33.262,64)	(,)
22-23 PFP Comercio Murcia. Reg Murcia	31.130,34		(31.130,34)	(,)
22-23 P Angles 360 Catalunya Obra social La Caixa	8.289,31		(8.289,31)	-
23 22-23 Itin Incl Soc Odra Burgos Fund Gut Manriq	4.500,		(4.500,)	-
22-23 Mejora Empleabilidad. Inserrenta JCYL	150.356,59	(9.619,63)	(140.736,96)	,
22-23 P Sinerg Comun Ciudadanía. Murcia Ay Murcia	247.586,	(8.934,61)	(238.651,39)	-
22-23 P Autonom Digit Inc Soc Madrid F la Caixa	27.196,72		(27.196,72)	-
22-23 Proyecto ABILLAR SUMPARAL Ayto. Oviedo	13.844,24		(13.844,24)	,
22-23 P Ed Med Rural Vallad. Dfp Valladolid	13.474,89		(13.474,89)	-
22-23 PROMOCIONA reto educ Murcia F La Caixa	23.198,69		(23.198,69)	-
23 Cof.Acceder POISES Zaragoza IRPF Auton G.Aragon	119.915,4		(119.915,4)	-
22-23 P Promociona Albacete Integra Ayto Albacete	22.040,85		(22.040,85)	-
23 P 3º Sector, mantenimiento FSG Estatal MRG	211.430,		(211.430,)	-
22-23 P Educativo Ayto Barbastro	18.618,14		(18.618,14)	-
22-23 P Concierto 2-3 años. CEI Hogar Esperanz JCL	26.621,66		(26.621,66)	,
22-23 P Romi Sastipen Cordoba. Ay Cordoba	4.753,77		(4.753,77)	-
22-23 P Piloto Aragon incluye. IASS Gob Aragon	95.983,39	(10.372,34)	(85.611,05)	-
22-23 P becas FSG - Luis Saez DGM Junta CYL	14.286,13	(10.834,43)	(3.451,7)	,
22-23 P Becas FSG- Luis Saez FUESCYL	7.592,12	(6.852,72)	(739,4)	,
22-23 Pilotem. P innov Incl Soc. Valencia.Gen Vale	192.670,19	(276,92)	(188.460,77)	(3.932,5)
22-23 Pilotem. P innov Incl Soc. Castellon.G Valen	218.570,29	(59.238,2)	(155.399,59)	(3.932,5)
23 P. Suprteritorial Cofinanciación IRPF estatal	2.218.315,		(2.218.315,01)	,01
23 P Formacion en intervencion MDSyA2030-0.7	91.619,06		(91.619,06)	-
23 P Estudio impacto IMV pobreza MDSyA203 0.7 Esta	101.763,35		(101.763,35)	-
23 P MERCAEMPRENDE MDSyA2030-0.7 Estatal	238.452,		(238.452,)	-
23 P Estatal Promoc Act Voluntariado MDSyA2030-0.7	57.434,03		(57.434,03)	-
23 P Promocion Participación Jóvenes IRPF MDSyA203	100.651,26		(100.651,26)	-
23 IRPF Autonomico. At. Integral Murcia.Gob Murcia	43.612,79		(42.797,79)	(815,)
	1.310.041,			
22-23 P Programa TANDEM. ESTATAL. SEPE	22	(108.883,94)	(1.156.882,48)	(44.274,8)
23 IRPF Autonomico Cast y Leon Incl Social JCYL	72.111,14		(72.111,14)	-
23 Cof iguald POISES Cantabria IRPF Auton G. Canta	8.578,63		(8.578,63)	,
23 IRPF Autonomico Vallecas Mad Normal Educ Com Mad	146.924,79		(146.124,79)	(800,)
23 Cof iguald POISES IRPF Autonom Leon JCYL	17.400,		(17.400,)	-
23 Cof. Acced y Promoc POISES Madr IRPF Auton C.Mad	167.884,6		(167.884,61)	,01
23 P Postobligatorio Valladolid. F. la Caixa	5.000,		(5.000,)	-



FUNDACIÓN SECRETARIADO GITANO  
MEMORIA CORRESPONDIENTE AL EJERCICIO ANUAL TERMINADO  
EL 31 DE DICIEMBRE DE 2023

23 IRPF Auton Prom Particip Ciud Burgos y Palencia JCYL	8.550,		(8.550,)	-
22-23 P Mercaemprende. Ayto Valladolid	53.320,93	(1.575,22)	(50.245,71)	(1.500,)
23 IRPF, Autonómico. Cañada. Mad. Interv Exclusión	60.192,78		(59.592,78)	(600,)
23 Cof P Promociona POISES C. Real IRPF Auto JCLM	5.000,	(1.783,6)	(3.216,4)	-
22-23 Competencias digitales PC Puertollano EAPN-CLM	2.827,72		(2.827,72)	(,)
23 P Accs Complement Igualdad y LCD Gen. Cataluña	7.608,86		(7.608,86)	-
23 IRPF Auton Conectate al empleo Com Valenc GV	79.752,45		(78.832,45)	(920,)
23 IRPF Auton Exto Post obligatorios.Com Valenciana GV	77.831,84		(76.806,84)	(1.025,)
22-23 P Obras Interes gen y social. León.JCYL_ECYL	18.989,78		(18.989,78)	(,)
23 (22-23) P Compensacion Desigualdades.MEFP	7.930,55		(7.930,55)	(,)
23 P Brújula Caixa Rural Huete. Fundac la Caixa	29.980,	(223,68)	(29.756,32)	-
23 P Litigios Estrategicos Antigitanismo MDSya2030	27.938,71		(27.938,71)	-
23 22-23 P Diversitat i Empres Catalunya.Gen Catal	360.000,	(135.000,)	(225.000,)	-
23 P Estatal Captac Rec Propios divers financ. D.7	84.154,13		(84.154,13)	(,)
23 P Igualdad Trato y Sensibilización Estatal MDSy	234.486,09		(234.486,09)	-
22-23 Prog. Becas. Fund. Nous Cims	61.933,97	(1.419,87)	(60.514,1)	-
17-23 Acced Mas Empl S. Javier F Caixa		71.348,18	(71.348,18)	(,)
17-23 Acced Mas Empl Mieres F Caixa 17-18-19		74.539,89	(74.539,89)	(,)
19-22 P Itin. POISES 2 FSE PISI	2.631.826,57		(2.631.826,57)	(,)
19-22 FSE POISES. PISG Igualdad Mujeres	564.712,91		(564.712,98)	,07
18-23 Fondos Noruegos: Find your way into the worl		71.090,42	(71.090,42)	(,)
19-20 Form Relig acc pastoral Com Gitana Porticus		34.332,94	(34.332,94)	(,)
19-23 TRASNACIONAL POISES ITINERARIOS		87.179,89	(87.179,91)	,02
20-23 P Cof Igualda POISES C La Mancha Inst Mujer.CLM		10.400,	(10.400,)	(,)
20-23 Cofi Trasnacional. POISES. CAIXA		24.756,17	(24.756,17)	-
20-23 P. Empleando Digital Más. Innovac Social FSE		94.292,92	(94.292,92)	-
20-23 P. Promociona Digital. Innovac Social. FSE		224.111,45	(224.111,45)	(,)
20-23 P. PANDA Erasmus. Villaverde Artev Univ Col		7.108,05	(7.108,05)	-
21 P. Empleo: Udés. tránsito laboral. C. Madrid.		733,33	(733,33)	-
21-23 Fortalecim Empr Inserc.CEPES.FSE.POISES Est		32.877,31	(32.877,31)	-
22-24 Cof POISES Iguald F. Chanel		201.362,64	(201.362,65)	,01
21-23 P Piloto Itin Inc perc IMV. Ministerio Inclu	1.074.625,39		(1.074.625,39)	-
22-23 Cofi. Acceder POISES Navarra. G Nav. SNE		132.202,74	(132.202,74)	(,)
22-25 P Oprah Romría. Gitanos Este. Ay Valencia		128.615,4	(128.615,4)	-
22-25 Cof Acceder POISES Vigo Ay Vigo		16.000,	(16.000,)	-
21-23 P Orientacion LANBIDE Alava. G. Vasco		89.230,96	(89.230,96)	(,)
21-23 P Orientación LANBIDE Bizkaia. G. Vasco		30.995,12	(30.995,12)	(,)
21-23 P Orientacion LANBIDE Guipuzcoa G. Vasco		10.024,31	(10.024,31)	-
22-25 P Prev Drogod ACAIS X. Galicia		23.400,67	(23.400,67)	-
22-24 P. Sikkavel Chavó Lorca. IMAS, Reg MURCI		130.763,	(107.215,95)	(23.547,05)
22-24 Sikkavel Puerto Lumbreras IMAS R Murci		145.493,	(113.428,53)	(32.064,47)
22-24 Sikkavel Calasparra. Region de Murcia IMAS		140.793,	(108.066,38)	(32.726,62)

22-23 P REACT CONEXION-G JCYL .Gerencia JCYL	35.449,41	(35.449,41)	(,)
22-23 P Integral inclus Laboral. IMV Ourense. EAPN	33.366,5	(33.366,5)	-
23 P. Cof Acceder POISES Andalucía .Jta Andalucía	349.358,78	(346.658,79)	(2.699,99)
23 IRPF Autonomico Empran Mercaemprend JAN	55.526,01	(54.546,01)	(980,)
23 IRPF, Autonomico, Andalucía Estudios Pct. JAN	153.710,5	(151.710,5)	(2.000,)
23 IRPF Autonomico.La Linea; Programa Romi. JAN	31.762,38	(31.362,38)	(400,)
22-24 Complementaria F Chanel (Call II)	176.162,76	(176.162,76)	(,)
23-29 Fondo Social Europeo Plus. ACCEDER INCLUSIÓN. Estatal	4.356.648,11	(4.356.648,11)	-
23-29 Fondo Social Europeo Plus. PROMOCIONA INCLUSION	1.120.170,52	(1.120.170,52)	-
23-29 Fondo Social Europeo Plus. CAJ INCLUSION	446.940,56	(446.940,56)	-
23 Cofi.Promoc POISES Extremad DG .Innovac Jta Extre	20.000,	(20.000,)	-
23 Cof Acceder POISES Caceres Dip Caceres	18.000,	(18.000,)	-
23 Cofi Acceder POISES Dip Badajoz	18.000,	(18.000,)	-
23 Cofi.Promoc POISES DG POLIT Jta Extrem	30.000,	(30.000,)	-
23 Cofi Acceder POISES Extrem Jta Extrem SEXPE	100.000,	(100.000,)	-
23 At Socioed y Apoyo Familias. Jta Extremad	160.026,	(160.026,)	-
23 Cof Igualdad Vitoria, F. Vital	12.000,	(12.000,)	-
23 Cofi. Acceder Donostia. Dip Guipuzcoa	72.200,	(72.200,)	-
23 Cof P Acceder POISES Vitoria.Ay Vitoria	48.000,	(48.000,)	-
23 P Acceder y Acomp Social. Gijón. Ay Gijón	65.000,	(65.000,)	-
23 P Juventud. Gijon. Ayuntam Gijón	2.688,91	(2.688,91)	-
23 P Mujer Gijon, Ayuntamiento de Gijon	1.838,7	(1.838,7)	(,)
23 Cof P Acceder POISES.Granada Ayto. Granada	10.000,	(10.000,)	(,)
23-24 Tizas de colores. Region de Murcia	16.799,	(5.326,59)	(11.472,41)
23 Cof Acceder POISES Linares Ayto Linares	10.000,	(10.000,)	-
23 Cof y Complement POISES Murcia Ay Murcia	81.000,	(81.000,)	-
23 Cof Acceder POISES Palencia. Ay Palencia	16.000,	(16.000,)	-
23 Cof Acceder Murcia Region de Murcia	60.000,	(58.976,31)	(1.023,69)
23-24 PFP Comercio Murcia Reg Murcia	40.460,53	(604,97)	(39.855,56)
23 P Sikkavel Murcia. Region Murcia IMAS	166.688,	(127.904,54)	(38.783,46)
23 P Complementario. Acceder Ay Burgos	22.660,	(22.660,)	-
22-23 P At directa y acomp pers.Roma.Dip Burgos	1.200,	(1.200,)	-
23 Cof Acceder León. Ayunt León	4.806,	(4.806,)	-
23 Cofi. Acceder y Promoc Santiago Xta Gal	65.920,	(65.920,)	-
23 P. Prepromociona. Galicia Xta Galicia	144.908,	(144.908,)	(,)
23 P Mujer.Pacto contra. Violen Género. Vigo X Gal	25.000,	(25.000,)	-
23 Agente Empleo Lugo-Vigo Xta Galicia	55.324,34	(55.324,34)	-
23 IRPF Autonom Promociona +Galicia Xta Galicia	10.179,15	(10.029,15)	(150,)
23 IRPF Autonom Empleo Empragnando Xta Galicia	98.744,77	(98.494,78)	(249,99)
231 IRPF Autonom Cali. Igual Muj A Coruña-Vigo. Xta Gal	13.306,97	(12.956,97)	(350,)
23 P HALOVAV Voluntariado Galicia IRPF Auton Xunt	6.705,64	(6.355,64)	(350,)
23 P Empleo Ourense. Diputación Ourense	2.250,	(2.250,)	-
23 Cofi. POISES Cast y Leon Gerencia.JCYL	145.000,	(145.000,)	-
23 P Salud Valladolid y salamanca. Jta CYL	15.000,	(15.000,)	-





FUNDACIÓN SECRETARIADO GITANO  
MEMORIA CORRESPONDIENTE AL EJERCICIO ANUAL TERMINADO  
EL 31 DE DICIEMBRE DE 2023

23 Cofl. Acceder POISES CYL .ECYL.JCYL	100.739,	(95.189,)	(1.550,)
23 Prog. CEI Hogar Esperanza IRPF Conciliac JCYL	60.000,	(60.000,)	-
23 Prog. CEI Hogar de la Esperanza PMSD Ay León	3.000,	(3.000,)	-
23 P. Inclusion Social. Ay Zamora	28.600,	(28.600,)	-
23 Cof P.Acceder POISES Cantabria G.Cantab	49.450,	(49.450,)	-
23 Cofl. Acceder Aragon INAEM Gob.Aragon	54.956,	(54.956,)	(,)
23 Cof P.Acceder POISES Zaragoza Ayto Zaragoza	25.000,	(25.000,)	-
23 Cof P.Igualdad.POISES Cantabria.G.Cantabria	10.000,	(10.000,)	-
23 P. Innovación Soc IASS. Zaragoza G Aragon	43.878,73	(43.878,73)	-
23 P Vivienda de Integración Social. G Navarra.	45.378,14	(45.378,14)	-
23 P Desarrollo Pueblo Git. Santander. G.Cantabria	45.000,	(44.100,)	(900,)
23 Promociona C. Educación G. Cantabria	30.000,	(30.000,)	-
23 P Complem Promociona. Ayto. Ferrol	5.000,	(5.000,)	-
23 Cof Acceder Jerez Ayto. Jerez	12.000,	(12.000,)	-
23 Cof Acceder POISES Salamanca. Ay Salamanca	5.600,	(5.600,)	-
23 Cof Igualdad POISES Elche. Ayto Elche	7.000,	(7.000,)	-
23 Cof Igualdad POISES Elche.Igual Hom y Muj G.Val	13.460,98	(13.460,98)	-
23 Cof Acceder y Complem A Coruña Ayto A Coruña	50.000,	(50.000,)	-
23 Cof. Promociona y complem POISES Navarra Educ.Gob Nav	43.360,	(43.360,)	(,)
23 P Discriminación Gobierno Aragon	3.196,32	(3.196,32)	(,)
23 P Inclusion Social. RMI C Madrid	65.000,	(65.000,)	(,)
23 Prog. CEI Hogar de la Esperanza Educac JCYL	13.387,68	(13.387,68)	(,)
23 P Norm. Educ. CEIP Meridil. Ay Iza, y Berriozar	15.200,	(15.200,)	-
23-24 Sikkavel Chavó San Javier. R. Murcia IMAS	146.414,	(108.325,2)	(38.088,8)
23 CONECTADAS. Talavera. Bien Soc PRIS JCCM	36.902,77	(36.902,77)	-
23 P PRIS Promociona Puertollano. JCCM	38.102,08	(38.102,08)	-
23 P Acomp Sociolab estud Postoblig ermiend P. Pol	25.000,	(25.000,)	-
23 Cof. POISES Vallecas Ayto Madrid	159.948,83	(159.948,83)	-
23 P Complement Igualdad Madrid Vallecas Ay Madrid	96.051,17	(96.051,17)	-
23 Cof P.Acceder Malaga. Ay Malaga	40.000,	(40.000,)	-
23 Creando Redes. Puertollano. PRIS JCCM	29.387,75	(29.387,75)	-
23 Cofl. Acceder y Promoc Lugo. Ayto Lugo	38.000,	(38.000,)	-
23 P Salud Camelar Chanar. Ncaín Beriain. G. Nav	26.234,	(26.234,)	-
23 P PRIS Promociona MAS Albacete JCLM	14.116,67	(14.116,67)	-
23 P Interv. Socioeducativa Pamplona. Ay Pamplona	30.000,	(30.000,)	-
23 P Intervenc. Soc minorías 0.7 G Navarra	66.846,21	(66.846,21)	-
23 Cof igual POISES Navarra.Inst Nav Igual	17.984,63	(17.984,63)	-
23 P Capacitacion Pre Laboral. Tudela G Nav	62.676,	(62.676,)	-
23 P. Innovacion Soc IASS. Teruel G Aragon	28.133,99	(28.133,99)	-
23 P Incorporate. Ayuntamiento de Teruel	45.000,	(45.000,)	-
23 P Acceder. Paterna. Ay Paterna	60.000,	(60.000,)	-
23 P Complem Acceder.I. Educ y Rom Oviedo. Ayto Oviedo	67.377,	(67.377,)	-
23 Cof Acced y Promoc Pado Asturias	53.291,47	(53.291,47)	(,)
23 P. Itinerarios. Inclusion Social. Paterna. GV	53.571,43	(53.571,43)	-



FUNDACIÓN SECRETARIADO GITANO  
MEMORIA CORRESPONDIENTE AL EJERCICIO ANUAL TERMINADO  
EL 31 DE DICIEMBRE DE 2023

23 P Desarrollo Comun Paterna.Coma y Sta Rita. GVA	59.797,91	(59.797,91)	-
23 Cof P Acced Asturias Innov PPA	60.000,	(60.000,)	-
23 Cof POISES Igual Valladolid Ay. Valladolid	5.000,	(5.000,)	-
23-24 P Concerto CEI Hogar Esperanz JCyl.	86.138,06	(28.709,8)	(57.428,26)
23 P. Complement Acceder. Huesca. Ayto. Huesca	12.000,	(12.000,)	-
23 P. Innovacion Soc IASS. Huesca G Aragon	21.500,53	(21.500,53)	-
23 P Conv int fam FRES Malaga. Ay Málaga	45.333,33	(45.333,33)	-
23 P. Apoyo Escolar no Promociona. Dip. Huesca	6.368,	(6.368,)	-
23 P Complem Acceder. Ayto Avilés	21.000,	(21.000,)	-
23 Escuela de Selmicultura Vedelar. Ayto. Avilés	45.000,	(45.000,)	-
23 P Formándote Tudela. Gobierno de Navarra	42.203,72	(42.203,72)	-
23 IRPF AUTO. Atencion familias y menores. PPA	21.805,	(21.805,)	-
23 P Cof Acceder Cordoba Ay Cordoba	15.000,	(14.700,)	(300,)
23 Cof Acceder POISES Cordoba Cajasur	8.000,	(8.000,)	-
23 P Compl Promociona. Santiago. Curso 22-23. Ayto.	23.000,	(23.000,)	-
23 P IRPF AUTO Inclusion Sclal Inmigrant.Ppado Asturias	36.521,	(36.521,)	-
23 P Complementario. Acceder. Ay Valladolid.	20.000,	(20.000,)	-
23 Cof POISES Igual Burgos. Ay. Burgos	5.578,38	(5.578,38)	(,)
23 P Cualif Jov Vta Ambulante.SPEPA. PPADO Asturia	155.907,	(155.907,)	-
23 P Formándote Pamplona Gobierno de Navarra	37.217,3	(37.217,3)	-
23 Cofi. Acceder Catalunya. Gen Catalunya	70.300,	(70.300,)	-
23 Cof Acceder y Promoc Sabadell. Ay Sabadell	25.000,	(25.000,)	-
23 Cof igualdad Asturias Inst. Asturian Muj	25.000,	(25.000,)	-
23 Cof. Acced Barcelona Consor Badalona	8.410,	(8.410,)	-
23 Cof.Acceder POISES Barcelona. Ajuntam Montcada	24.000,	(24.000,)	-
23 Cof.Acceder Barcelona. Ajuntam Barcelona	25.000,	(24.500,)	(500,)
23 Cof.Igualdad POISES Barcelona. Ajunta Barcelona	10.000,	(10.000,)	-
23 Cof.Iguald POISES Barcelona.Dip Barcelona	20.000,	(19.600,)	(400,)
23 P Orientac. Lab Uzipen Mad. Com Madrid A 4	24.921,57	(24.921,57)	-
23 Cof Acceder Talavera Dip Toledo	5.000,	(5.000,)	-
23 Cof Iguald POISES Barcelona.Ins Catal Dones JCD	7.941,47	(7.766,47)	(175,)
23 P Educacion Lugo. Dip. Lugo	10.000,	(10.000,)	-
23 Cof Acceder POISES Albacete Ayto Albacete	12.000,	(11.760,)	(240,)
23 P Fomento diversidad IRPF Gen Catalunya	51.887,89	(51.087,89)	(800,)
23 C. Marco Proyecto Global S.Cosme.A. Prat Llobre	60.000,	(53.077,46)	(6.922,54)
23 P Acomp Fern Git Vivienda. Catalunya G.Catalunya	25.000,	(25.000,)	-
23 P Zona Norte Coord Areas. Ayto Alicante	5.480,69	(5.480,69)	-
23 P Empleo Acceder. Ayto Alicante	10.000,	(10.000,)	-
23 P Formac Compet Digit OCLUPAT Alicante Ay Alican	7.065,	(7.065,)	-
23 P EmpleoT Bº Cement.Alicante.Ay Alicante	4.489,05	(4.489,05)	-
23 P EmpleoT. Bº Cementerio Alicante G Valenciana	44.410,51	(44.410,51)	(,)
23 P Sensib y Pob Gitana.Castellon. Ay. Castellon	26.500,	(26.500,)	-



FUNDACIÓN SECRETARIADO GITANO  
MEMORIA CORRESPONDIENTE AL EJERCICIO ANUAL TERMINADO  
EL 31 DE DICIEMBRE DE 2023

23 P Acceder Castellón. Fund Caja Castellón	2.000,	(2.000,)	-
23 P Aprender a cuidarnos. Ayto. Castellón.	1.309,88	(1.309,88)	-
23 Cof Acceder POISES C.Real PRIS. JCLM	76.421,5	(75.971,5)	(450,)
23 Cof Acceder, Promoc e Igual CM SEPEGAM. JCLM	41.639,	(41.639,)	(,)
23 Cof Acceder y Promoc C. Valenci Gen Valenci GV	160.000,	(157.500,)	(2.500,)
23 Cof Acceder POISES Com Valenci SEF G Valenciana	130.000,	(130.000,)	-
23 Cof Acceder POISES Puertollan. Ayto Puertollano	12.000,	(12.000,)	(,)
23 P Raco Magic. Ayto Castellón.	40.000,	(40.000,)	-
23 P PRIS Promociona T Bienestar Social JCCM	90.252,69	(90.252,69)	-
23 Cof Acceder POISES Cuenca. Dip Cuenca	7.000,	(7.000,)	(,)
23 Cof Acceder POISES C. Real. Ayto C.Real	3.961,2	(3.961,2)	-
23 IRPF Autonom Promociona Cuenca JCLM	38.929,46	(38.929,46)	-
23 Prev y at infanc y adolesc Vallecas. Coord Inf	5.535,6	(5.535,6)	-
23 Cof Igualdad POISES Valencia. Dip Valencia	3.897,	(3.897,)	-
23 P Raco Magic. Diputac Castellón.	13.026,05	(13.026,05)	-
23 P EmpleoT Inserc sociolaboral Elche Ay Elche	35.000,	(35.000,)	-
23 P Atenc vict viol y del odio G. Valenci	21.486,54	(21.486,54)	(,)
23 Promoc Salud Sex y Prev VIH C. Valenci G. Valenci	4.083,6	(4.083,6)	-
23 P Promoc salud perinat y 1ª infanc. Gen Valenci	2.425,59	(2.425,59)	-
23 P Empleo Acceder. Ay Valencia	30.074,	(30.074,)	-
23-24 P Promociona Elche Fundac Pikolinis	8.000,	(2.894,36)	(5.105,64)
23-24 Prog Acceder Valencia. F. Bancaja	15.000,	(8.361,14)	(6.638,86)
23 P Acceso Empleo. Dip. Valencia	11.881,83	(11.881,83)	(,)
22-23 Pta. empleo edad. Git Junta de Extremadura	433.884,22	(433.884,22)	-
23 Transición Energet Empleo estatal.EDP	31.891,05	(31.891,05)	(,)
23 IRPF Autonom Sensib/Voluntariado. PPA	12.232,	(12.232,)	-
23 IRPF Autono Salud. Sastipen. Ppado Asturias	14.862,	(14.862,)	-
23 IRPF Autonomico. P Incl Soc Minorias Area III P	18.150,	(18.150,)	-
23 IRPF Autonom Promociona Más. Asturias. PPA	39.448,	(39.448,)	-
23 IRPF Autonom Divers Cultural Asturias PPA	12.980,	(12.980,)	-
23 P Pris X Igual Cuenca JCCM	3.696,99	(3.696,99)	-
23 INCLUSIÓN SOCIAL ÁREA III. Ppdo Ast	80.000,53	(80.000,53)	-
23 SALUD ASTURIAS. Principado Asturias	15.000,	(15.000,)	-
23-24 PREPROMOCIONA. Cons Educ y Cult. Ppdo Astar	19.200,	(3.560,91)	(15.639,09)
23 P Sara Romi 9ª Edición MSSSI Inst Mujer	124.011,59	(121.511,59)	(2.500,)
23 P Isto Satimos PREVENCIÓN Y VIH SIDA Estatal	12.428,62	(12.428,62)	(,)
23-24 P Salud Romano Sastipen. Estatal MSCBS.	17.136,87	(17.136,87)	-
22-23 P Transformac Digital. Vallecas. CAM	1.640,08	(1.640,08)	-
23 Educando Igual Siscabando Tamuña. Inst Asturian	19.620,	(19.620,)	(,)
23-24 P BIDLAN Guipuzkoa. Age Comarcal Bidasoa SA	11.065,29	(10.645,29)	(420,)
23 P Itin Inclus Andalucía IMV And JAN CISJFI	573.210,26	(88.078,63)	(485.131,63)
23 P Zubitan-Oarso Sare Agenc Comar Oarsoaldoa SA	17.724,38	(17.724,38)	-
23 P Educativo Hogar de la Esperanza F. Caixa	50.000,	(40.750,54)	(9.249,46)
23 Aula Ref Educ Cáceres Fundac Valhondo	2.000,	(2.000,)	-



FUNDACIÓN SECRETARIADO GITANO  
MEMORIA CORRESPONDIENTE AL EJERCICIO ANUAL TERMINADO  
EL 31 DE DICIEMBRE DE 2023

23 P Apoyo Digitalización Entidades Tercer Sector	1.034.332,75	(1.034.332,75)	-
23 P Junto a Ti, Cáceres. Diputac. Cáceres	5.000,	(5.000,)	-
23 P Acción Social Segovia Fundacio Tomeón Lozoya	4.000,	(4.000,)	-
23-24 P Educac nos iguala. Valladolid F. La Caixa	30.000,	(16.367,53)	(13.632,47)
23 Incl Social Ayto. de Corvera	3.000,	(3.000,)	-
23 P Accs Sensibilizac poblac gitana Gob Navarra	8.053,75	(8.053,75)	-
23-24 Mejora Empleabilidad Inserrenta CYL Gerencia	197.759,21	(73.683,32)	(124.075,89)
23 P PROA CEI Hogar de la Esperanza León JCYL	8.373,9	(8.373,9)	-
23 IRPF Autono Sensibiliz y No discrim Asturias PPA	23.006,	(23.006,)	-
23 IRPF Auton. Particip infant, juv y adol PPA	14.089,	(14.089,)	-
23 IRPF Auto Digitaliz Mujeres Asturias PPA	11.287,	(11.287,)	-
23 P Acceder Diputacion Bizkala	70.000,	(67.900,)	(2.100,)
23 P Apoyo actvs FSG Almendralejo Ayto Almendralej	6.000,	(6.000,)	-
23 P At Fam gitanas excl social Ay. Santander	1.804,06	(1.804,06)	-
23 P Mujeres Naval moral. Ayto Naval moral	5.500,	(5.500,)	-
[23] P Intervención Social Exclus Xta Gal	83.334,	(83.334,)	-
23 P Equipamiento Dip A Goruña	4.817,11	(4.878,38)	61,27
23-24 P CEI Hogar Esperanza Otros gastos JCYL	13.606,08	(324,8)	(13.281,28)
23 P Promoc social mujeres gitanas Ay Barcelona	9.750,	(9.750,)	-
23-24 P Acomp Act salud Ment Sabadell Fundacion Main	2.196,62	(2.196,62)	-
23-24 P Empleate. Gijon Ayto Gijon	24.000,	(7.440,7)	(16.559,3)
23-24 P Promociona Albacete Integra Ay Albacete	29.085,35	(10.970,65)	(18.114,7)
23-24 P Ayuda Integ Laboral Cañada Com Madrid	22.100,	(10.885,43)	(11.214,57)
23 P Edyta Reactiv Aulas 7 territorios F. Orange	46.757,2	(46.757,2)	-
23-24 P Mujer DG de la Mujer JCYL Salamanca y Palencia	19.008,	(13.171,21)	(5.836,79)
23-24 EmpleaT Bº Cementerio Alicante F. la Caixa	50.000,	(1.378,64)	(48.621,36)
23-24 P Acomp empleo Mieres SEPEPA PPA	96.000,	(19.934,83)	(76.065,17)
23-24 PROMOCIONA Exito educ Murcia F La Caixa	25.650,	(7.056,72)	(22.593,28)
23-24 P becas FSG - Luis Saez DGM JCYL	15.000,	(2.133,44)	(12.866,56)
23-24 Programa TANDEM ESTATAL SEPE	340.479,46	(340.479,46)	-
23-24 P Mercaemprende Mérida F. Banca la Caixa	25.530,	(3.580,29)	(21.949,71)
23-24 P Educativo alumnado Git Ay Barbastro	24.000,	(5.581,86)	(18.418,14)
23 P Mujer Taller persp género. Ay Sestao	2.408,	(2.408,)	-
23-24 P Ed Med Rural Vallad Dip Valladolid	15.000,	(1.108,08)	(13.891,92)
23-24 P Mercaemprende Vitoria La Caixa	25.020,	(4.606,47)	(20.413,53)
23 Cof P Tandem Ayuntamiento Badajoz	40.000,	(40.000,)	-
23 P Juventud Ast. Inst Ast juventud PPA	3.000,	(3.000,)	-
23 P Cof Acceder POISES Cuenca Ay Cuenca	2.000,	(2.000,)	-
23 P Inclusion Social Ay Castrión	5.812,	(5.812,)	-
(23-24) Promoción Cultural. Ministerio Cultura y D Jesus Salmeron Ruiz	20.000,	(1.513,81)	(18.486,19)
Fundacion Banca la Caixa	1.200,	(1.200,)	-
Fundacion Educacion Para el Empleo *TRAINING* Irorbe SL	43.094,	(43.094,)	-
	85.446,	(85.446,)	-
	1.200,	(1.200,)	-



FUNDACIÓN SECRETARIADO GITANO  
MEMORIA CORRESPONDIENTE AL EJERCICIO ANUAL TERMINADO  
EL 31 DE DICIEMBRE DE 2023

Clinica San Francisco SL	1.200,	(1.200,)	-
Fundacion Repsol	5.000,	(5.000,)	-
Santander Asset Management SGIC SA	8.750,	(8.750,)	-
Escuela Europea de Maquinaria SL	1.000,	(1.000,)	-
Fundacion Mapfre	30.000,	(30.000,)	-
Alain Julien Burret Pierre	1.000,	(1.000,)	-
ACCENTURE S.L.	157.399,25	(157.399,25)	-
Iberdrola S.A.	60.000,	(60.000,)	-
DELOITTE ADVISORY S.L.	25.405,73	(25.405,73)	-
AMAZON DIGITAL UK LIMITED	6.000,	(3.000,)	(3.000,)
Fundacion Benefica Fernandez Peña	17.000,	(17.000,)	-
Caritas Diocesana de Leon	10.000,	(10.000,)	-
Carman Mayo Gomez	1.000,	(1.000,)	-
CESE Comité Economico y Social Europeo	14.000,	(14.000,)	-
The Orange Fundacion	3.000,	(3.000,)	-
23-24 Itinerarios Digit Odra Pisuerga Burgos FGM	3.000,	-	(3.000,)
24 P Promocion Participacion Jóvenes IRPF MDSyAG30	94.637,2	-	(94.637,2)
23-24 P TEMIS EAPN Madrid	12.000,	-	(12.000,)
23-24 P Becas FSG - Luis Saez FUESCYL	10.000,	-	(10.000,)
24 P Supraterrit Cof Igualdad Trato Inclusion IRPF Gral	2.233.608,	-	(2.233.608,)
24 P Cof Aprender Trabajando 0,7 ESTAT MDSA2030	283.808,	-	(283.808,)
23-24 P Mercaemprende Talavera F Banca la Caixa	26.050,	-	(26.050,)
24 P Cof Igual trato y Sensib 0,7 ESTAT MDSA2030	262.058,97	-	(262.068,97)
24 P CEI Hogar Esperanza IRPF Conciliac JCYL	60.000,	-	(60.000,)
24 P Foramción en intervencion MDSya2030 0,7	90.300,24	-	(90.300,24)
AYUNTAMIENTO DE CASTRILLON	(2.805,13)	-	2.805,13
Amazon Digital Spain SLU	7.500,	-	(7.500,)
Fundación Tripartita	53.446,75	(53.446,75)	-
Atelier SOCIAL, S.L./RÖZEP-EUROPÁI EGYETEM/Dialogue with CPII	3.178,42	(3.178,42)	-
<b>Total general</b>	<b>7.327.764,</b>	<b>25.447.932,07</b>	<b>(28.354.182,01) (4.421.514,06)</b>

Liquidación Presupuesto

<u>PRESUPUESTO DE INGRESOS Ejercicio 2023.</u> <u>FUNDACION SECRETARIADO GITANO</u>			
Epígrafes	Ingresos presupuestarios 2023	Ingresos Reales 2023	Variac
<b>Operaciones de funcionamiento</b>			
1. Ingresos de la entidad por la actividad propia	36.571.690,76	40.401.756,64	-9%
a) Cuotas de usuarios y afiliados			
b) Ingresos de promociones, patrocinadores y colaboraciones	4.462.131,44	10.945.786,67	-59%
c) Subvenciones, donaciones y legados imputados al ejercicio	32.109.559,32	29.455.969,97	9%
2. Ventas y otros ingresos ordinarios de la actividad mercantil	103.651,00	66.580,27	56%
3. Otros ingresos	-	12.069,35	-100%
4. Ingresos financieros	-	303,80	-100%
5. Ingresos extraordinarios			
<b>Total ingresos operaciones de funcionamiento</b>	<b>36.675.341,76</b>	<b>40.480.710,06</b>	<b>-9%</b>
<b>Operaciones de fondos</b>			
1. Aportaciones de fundadores y asociados			
2. Aumento de subvenciones, donaciones y legados de capital y otros			
3. Disminución del inmovilizado	-	672.108,90	
a) Gastos de establecimiento y de formalización de deudas			
b) Bienes del Patrimonio Histórico			
c) Inmovilizaciones materiales			
d) Inmovilizaciones inmateriales	-	672.108,90	
3. Disminución de existencias			
4. Disminución de inversiones financieras			
5. Disminución de tesorería	-	12.112,20	
6. Disminución del capital de funcionamiento	9.573.116,48	-	
7. Aumento de provisiones para riesgos y gastos			
8. Aumento de deudas	-	113.267.162,85	
<b>Total ingresos operaciones de fondos</b>	<b>9.573.116,48</b>	<b>113.951.383,95</b>	<b>-92%</b>
<b>Total ingresos presupuestarios</b>	<b>46.248.458,23</b>	<b>154.432.094,01</b>	<b>-70%</b>

Epígrafes	Gastos presupuestarios	Gastos Reales	Variac
	2023	2023	
1. Ayudas monetarias y otros	905.945,31	747.083,86	21%
a) Ayudas monetarias	888.523,65	700.187,68	27%
b) Gastos per colaboraciones y del órgano de gobierno	17.421,66	46.896,18	-63%
2. Consumos de explotación	8.261.148,35	9.053.718,94	-9%
3. Gastos de personal	26.636.825,02	28.984.104,26	-8%
4. Dotaciones para amortizaciones del inmovilizado	518.510,27	1.242.261,69	-58%
5. Otros gastos			
6. Variación de las provisiones de la actividad y pérdidas de créditos incobrables			
7. Gastos financieros y otros gastos asimilados	350.000,00	446.920,55	-22%
8. Gastos extraordinarios			
9. Impuesto sobre Sociedades			
<b>Total gastos operaciones de funcionamiento</b>	<b>36.672.428,95</b>	<b>40.474.089,30</b>	<b>-9%</b>
<b>Operaciones de fondos</b>			
1. Disminución de subvenciones, donaciones y legados de capital y otros	9.576.029,29	2.885.570,35	
2. Aumento del inmovilizado	-	688.676,60	
a) Gastos de establecimiento y de formalización de deudas			
b) Bienes del Patrimonio Histórico			
c) Inmovilizaciones Inmateriales	-	688.676,60	
d) Inmovilizaciones materiales			
3. Aumento de existencias			
4. Aumento de inversiones financieras	-	43.716,63	
5. Aumento de tesorería			
6. Aumento del capital de funcionamiento	-	110.340.041,13	
7. Disminución de provisiones para riesgos y gastos			
8. Disminución de deudas			
<b>Total gastos operaciones de fondos</b>	<b>9.576.029,29</b>	<b>113.958.004,71</b>	<b>-92%</b>
<b>Total gastos presupuestarios</b>	<b>46.248.458,24</b>	<b>154.432.094,01</b>	<b>-70%</b>





FUNDACIÓN SECRETARIADO GITANO  
MEMORIA CORRESPONDIENTE AL EJERCICIO ANUAL TERMINADO  
EL 31 DE DICIEMBRE DE 2023

**BASES DE PRESENTACION CCAA**

Adjuntamos memoria final auditada donde se explican los siguientes principios contables:

1. Imagen fiel
2. Principios contables no obligatorios aplicados
3. Aspectos críticos de la valoración y estimación de la incertidumbre
4. Comparación de la información
5. Agrupación de partidas
6. Elementos recogidos en varias partidas
7. Cambios en criterios contables
8. Corrección de errores

**EXCEDENTE DEL EJERCICIO**

Las principales partidas que forman el excedente del ejercicio y sus aspectos significativos son:

El resultado de la actividad ordinaria ha producido un remanente por importe de 453.237,51€, remanente que se ve considerablemente mermado por el resultado financiero que ha supuesto una pérdida por importe de 446.616,75€, lo que arroja un resultado de excedente de 6.620,76

Remanente que pasará a incrementar el remanente de años anteriores.

Propuesta de aplicación del excedente:

<b>(Euros)</b>	<b>2023</b>
Base de reparto	
Excedente del ejercicio	6.620,76
Aplicación	
Excedentes de ejercicios anteriores – Remanente	6.620,76

<b>(Euros)</b>	<b>2022</b>
Base de reparto	
Excedente del ejercicio	61.135,44
Aplicación	
Excedentes de ejercicios anteriores – Remanente	61.135,44

**NORMAS DE REGISTRO Y VALORACION**

Los criterios contables aplicados en relación con las siguientes partidas se indican en la memoria final auditada que acompaña a la presente memoria de actividades:



1. Inmovilizado intangible
2. Inmovilizado material
3. Inversiones inmobiliarias
4. Bienes integrantes del Patrimonio Histórico
5. Arrendamientos
6. Permutas
7. Instrumentos financieros
8. Coberturas contables
9. Créditos y débitos por la actividad propia
10. Existencias
11. Transacciones en moneda extranjera
12. Impuestos sobre beneficios
13. Ingresos y gastos
14. Provisiones y contingencias
15. Elementos patrimoniales de naturaleza medioambiental
16. Gastos de personal
17. Subvenciones, donaciones y legados
18. Fusiones entre entidades no lucrativas
19. Negocios conjuntos
20. Transacciones entre partes vinculadas
21. Activos no corrientes mantenidos para la venta
22. Operaciones interrumpidas

**INMOVILIZADO MATERIAL**

El movimiento de las partidas de Inmovilizado material, durante el ejercicio, se recoge en las CCA que acompañan a la presente memoria de actividades, indicando las entradas que correspondan a combinaciones de negocios, a donaciones, a subvenciones y a ampliaciones o mejoras.

**BIENES DE PATRIMONIO HISTORICO**

No ha existido movimiento alguno en partidas de Patrimonio Histórico durante el ejercicio.

**INVERSIONES INMOBILIARIAS**

No han existido inversiones inmobiliarias durante el presente ejercicio.

**INMOVILIZADO INTANGIBLE**





FUNDACIÓN SECRETARIADO GITANO  
MEMORIA CORRESPONDIENTE AL EJERCICIO ANUAL TERMINADO  
EL 31 DE DICIEMBRE DE 2023

El movimiento de las partidas de inmovilizado intangible, durante el ejercicio se especifica y detalla en la memoria auditada que acompaña a la presente.

**ARRENDAMIENTOS Y OTRAS OPERACIONES DE NATURALEZA SIMILAR**

El detalle de arrendamientos de 2023 se detalla en las cuentas anuales del ejercicio que acompañan a la presente.

**INSTRUMENTOS FINANCIEROS**

La memoria auditada que acompaña contiene una nota específica referente a este punto.

**USUARIOS Y OTROS DEUDORES DE LA ACTIVIDAD PROPIA**

**BENEFICIARIOS ACREEDORES**

**FONDOS PROPIOS**

**EXISTENCIAS**

**MONEDA EXTRANJERA**

**SITUACIÓN FISCAL**

**INGRESOS Y GASTOS**

**PROVISIONES Y CONTINGENCIAS**

INFORMACIÓN SOBRE MEDIO AMBIENTE

RETRIBUCIONES A LARGO PLAZO AL PERSONAL

Las notas precedentes vienen especificadas en la memoria auditada que se acompaña.

FUSIONES ENTRE ENTIDADES NO LUCRATIVAS Y COMBINACIÓN DE NEGOCIOS

De haber existido se detallaría en la memoria auditada que acompaña a la presente

NEGOCIOS CONJUNTOS

De haber existido se detallaría en la memoria auditada que acompaña a la presente

ACTIVOS NO CORRIENTES MANTENIDOS PARA LA VENTA Y OPERACIONES INTERRUMPIDAS

HECHOS POSTERIORES AL CIERRE

OPERACIONES CON PARTES VINCULADAS

SUBVENCIONES, DONACIONES Y LEGADOS ACTIVIDAD Y CAPITAL

Todas estas notas se detallan en la memoria auditada que acompaña a la presente



VI. CENTROS DE TRABAJO DE LA ENTIDAD

La Fundación Secretariado Gitano tiene distribuidos 82 Centros en todo el estado, donde cuenta con locales y equipos de trabajo permanente para el desarrollo de sus acciones. A la vez, en el año 2023 se han realizado actividades en 90 municipios, bien directamente o bien en colaboración con las administraciones locales y entidades gitanas.

<b>ANDALUCÍA (01)</b>		Director Territorial: Juan Reyes Campos 665 895 492 Adjunta director: Sílvia Fernández 615 656 634	
<b>(01) SEVILLA</b> Calle Juan Talavera Heredia Nº 1 Local Bajo Drcha. 41006 Sevilla. Tutora de Itinerario: Antonia Sánchez Franco Tfno.: 954 575 667 (41009)	<b>(02) GRANADA</b> Camino de Ronda, Nº 189 18003 Granada. Tutora de Itinerario: Ana Adelina Romero Tfno.: 958 804 800 (18003)	<b>(03) MÁLAGA</b> Calle Fernando Rey local 5 y 6 29012 Málaga. Tutora de Itinerario: Tamara Esteve Flores Tfno.: 952 060 699 (29008)	<b>(04) CÓRDOBA</b> Calle Don Lope de Sosa, Nº 35 14004 Córdoba. Tutor de Itinerario: Francisco Javier Jiménez Antúnez Tfno.: 957 233 656 (14002)
<b>(05) ALMERÍA</b> Av. Ntra. Sra. de Montserrat, 20 04006 Almería. Tutora de Itinerario: Lola Ramón Alonso Tfno.: 950 281 419 (74002)	<b>(06) LINARES</b> Calle Canalejas, N.º 28 23700 Linares. Tutora de Itinerario: Eva Lechuga Tfno.: 953 607 420 (23102)	<b>(07) JEREZ</b> Calle Chapinería, Nº3, 3ª Planta Mod. 302 Edificio el Carmen 11403 Jerez de la Frontera. Tutor de Itinerario: Francisco Agarrado Marín Tfno.: 956 327 190 (11006)	<b>(08) JAÉN</b> Calle Núñez de Balboa, 7, bajo B 23007 Jaén. Tutora de Itinerario: Guadalupe Revueltas Hidalgo Tfno.: 953 295 610 (23006)
<b>(09) HUELVA</b> Plaza del Titán Local 2 21004 Huelva Tutora de Itinerario: Tamara Vargas Tfno.: 959 541 244 (21007)	<b>(10) LA LÍNEA (Campo de Gibraltar)</b> Calle Hércules, Nº14 Entreplanta 11300, La Línea de la Concepción (Cádiz). Tutora de Itinerario: Luz Milagros Jiménez Villanueva Tfno.: 956 699 289 (11101)		



FUNDACIÓN SECRETARIADO GITANO  
MEMORIA CORRESPONDIENTE AL EJERCICIO ANUAL TERMINADO  
EL 31 DE DICIEMBRE DE 2023

<p>(11) GRANADA (SEDE 2) Calle María Teresa León nº6 – 8, 18013 – Granada Tutora de Itinerario: Leyre Orellana Tfno: 691 364 217</p>	
<p>ARAGÓN (02)</p>	<p>Directora Territorial: Tamara Clavería  669 541 268  Adjunta director: Raúl RG. Gulu Laplaza</p>
<p>(12) ZARAGOZA Calle Agustina de Aragón, Nº47 50004 Zaragoza. Tutor de Itinerario: Minerva García Merino Tfno.: 976 205 787 / 648 880 779 (75004)</p>	<p>(13) HUESCA Calle Benabarre, Nº1, Oficina 10 22002 Huesca. Tutor de Itinerario: Eduardo Julián Pascual Tfno.: 974 232 444 (22002)</p>
<p>(14) TERUEL Calle Mayor, 66 Local B, Barrio Arrabal 44003 Teruel. Contacto: Encarnación Hermoso: 606 208 064 978 229 421</p>	<p>(15) ZARAGOZA. SEDE 2 calle Agustina de Aragón nº 42-44 50004 Zaragoza.  Tutor de Itinerario: Raúl Gulu Laplaza/ Minerva García Merino Tfno.: 976 205 787 / 648 880 779 (75004)</p>
<p>ASTURIAS (03)</p>	<p>Director Territorial: Victor García Ordaz 656 955 821</p>
<p>(16) AVILÉS Calle Sánchez Calvo, Nº2, bajo 33402 Avilés. Tutora de Itinerario: Andrés García Prieto Tfno.: 985 563 505 (33001)</p>	<p>(17) GIJÓN Calle Domingo Juliana, Nº29, Barrio de la Calzada 33213 Gijón. Tutora de Itinerario: María José González Tfno.: 985 301 186 (33106)</p>
<p>(18) OVIEDO Calle Llano Ponte, Nº11, bajo 33011 Oviedo. Tutora de Itinerario: Eva Rodríguez Zardain Tfno.: 985 116 958 (33203)</p>	<p>(19) MIERES Calle Teodoro Cuesta S/N, La Campeta 32. 33600 Mieres Tutora de Itinerario: Elena Miguel Rodríguez Telf.: 985 952 794 (33301)</p>



FUNDACIÓN SECRETARIADO GITANO  
MEMORIA CORRESPONDIENTE AL EJERCICIO ANUAL TERMINADO  
EL 31 DE DICIEMBRE DE 2023

<b>CASTILLA Y LEÓN (04)</b>	Directora Territorial: Mar Fresno García 656 955 843
<b>(20) VALLADOLID</b> Calle Verbena, 6 Local 47005 Valladolid. Tutora de Itinerario: M <sup>re</sup> Dolores Villarrubia Merino Tfno: 983 219 622 (47006)	<b>(21) BURGOS</b> Calle Averroes, 12 Local 09006 Burgos. Tutora de Itinerario: Ana María Sedano Bernal Tfno: 947 242 425 (79006)
<b>(22) LEÓN</b> Calle Cardenal Cisneros, 65 24010 León. Tutora de Itinerario: Irene Velado Fernández Tfno: 987 276 600 (24004)	<b>(23) SALAMANCA</b> Calle Santa Clara N.º 15 Pta. Baja 37001 Salamanca Tutora de Itinerario: María Dolores Alonso Tfno: 923 280 985 (37001)
<b>(24) ZAMORA</b> Av. de Galicia, 10 D, 49032 Zamora Tfno: 980 512 727 (49001) Tutora de Itinerario: Ana Belén Prada / 601 364 330	<b>(25) SEGOVIA</b> Calle Anselmo Carretero s/n, Centro Cívico San Lorenzo, 40003 Segovia Tutor de Itinerario: Mar Fresno Tfno: 921 435 241 (40001)
<b>(26) PALENCIA</b> Travesía dLa Secretaria Vázquez nº 1. 2 B. y 3 B. 34001 Palencia. Tutora de Itinerario: Sandra Morate Tfno.: 979 706 073 (34005)	<b>(27) LEÓN (ESCUELA INFANTIL )</b> C/ Gumersindo Azcárate, 5-7, 24008 León. Tutora de Itinerario : Irene Velado – Raquel Simón Tfno: 987 224 629
<b>(28) BURGOS</b> Calle Averroes, 12 – 14 local 09006 Burgos. Tutora de Itinerario: Ana María Sedano Bernal Tfno.: 9 47 242 425 (79006)	

<p>CASTILLA LA MANCHA (05)</p>	<p>Director Territorial: Carlos Ruiz Martín 656 955 822</p>
<p>(29) CIUDAD REAL Paseo Carlos Eraso nº 4, semisótano, Residencial Ronda, bloque 4. Local Semisótano. 13004 Ciudad Real. Tutora de Itinerario: Elena Santos Tfno: 926 271 136 (13002)</p>	<p>(30) PUERTOLLANO Calle Los Navarros N.º 1 13500 Puertollano. Tutora de Itinerario: Teresa de los Reyes Tfno: 926 414 100 (13101)</p>
<p>(31) ALBACETE Calle Hermanos Quintero, 13 02002 Albacete. Tutora de Itinerario: Encarnación Ballesteros Tfno: 967 22 09 75 (72002)</p>	<p>(32) CUENCA Plaza Segundo Pastor, nº1. Bajo 1. 16004 Cuenca. Tutora de Itinerario: Emilio Bustamante Tfno.: 969 241 130 (16005)</p>
<p>(33) TALAVERA Calle José Bárcena, 19-21 45600 Talavera de la Reina (Toledo) Tutora de Itinerario: Eva Fernández Sierra Tfno: 925 72 17 90 (45002)</p>	<p>(34) ALCAZAR DE SAN JUAN C/ Irlanda, 13600-Alcázar de san Juan Tutora Itinerario: María Santiago Tfno: 926 271 136</p>





FUNDACIÓN SECRETARIADO GITANO  
MEMORIA CORRESPONDIENTE AL EJERCICIO ANUAL TERMINADO  
EL 31 DE DICIEMBRE DE 2023

<b>CATALUÑA (06)</b>	Directora Territorial: Carmen Méndez 656 955 812
<b>(35) BARCELONA</b> C/ Emilia Pardo Bazán. Nº 4-6 Local . 08027-Barcelona Tutor de Itinerario: Juan Jose Gómez Heredia, Miguel Jiménez Martínez, Mar Vidal Llorens, David Garcia Tfno: 932 745 582 (78001)	<b>(36) SABADELL</b> Carretera de Barcelona 208 B 08205 Sabadell. Tutor de Itinerario: Jairo Jimenez Tfno: 937 105 030 (78102)
<b>COMUNIDAD VALENCIANA (07)</b>	Directora Territorial: Lola Fernández 656 955 813 Adjunta Mercedes Santiago 669 926 080
<b>(37) VALENCIA</b> Calle Concha Espina, 7 Bajo 46021 Valencia Tutora de Itinerario: Elena Ferrando Calatayud Tfno: 963 699 940 (46005)	<b>(38) VALENCIA (KUMPANIA)</b> Calle Manuel Martí Sanchis 24, Bajo Derecha. 46021 Valencia Tutora de Itinerario: Alberto Fernández Gómez Tfno: 963 699 940 (46005)
<b>(39) VALENCIA (KUMPANIA)</b> Calle Pobla Farnals Nº 28 46021 Valencia Tutora de Itinerario: Ismar beltran/Carmen segovia Tfno: 649 766 614	<b>(40) VALENCIA (KUMPANIA)</b> Avenida Amado Granell Mesado, 8 bajo Izda. 46006 Valencia Tutora de Itinerario: Raquel Blasco / Nadine Jiménez Tfno: 699 858 443 – 676 247 474
<b>(41) VALENCIA (KUMPANIA)</b> C/ Jose Grollo nº 66 Tutora de Itinerario: Diana Berja Tfno.: 649766614	<b>(42) VALENCIA (IGUALDAD)</b> Plaza Vicente Iborra número 4, Bajo 6(D2) 46003 Valencia Tutora de Itinerario: Rocío Díaz Tfno.: 962 180 095
<b>(43) CASTELLÓN</b> Avenida Hermanos Bou 31 Bajo Castellón 12003 Tutor de Itinerario: Francisco Escudero Escudero. Tfno.: 964 220 454 (12001)	





FUNDACIÓN SECRETARIADO GITANO  
MEMORIA CORRESPONDIENTE AL EJERCICIO ANUAL TERMINADO  
EL 31 DE DICIEMBRE DE 2023

<p>(44) CASTELLÓN (KUMPANIA) Calle Ulloa 13, Entresuelo 12003 Castellón Tutor de Itinerario: Pilar Montañés Tfno.: 964 262 187 (12011)</p>	<p>(45) CASTELLÓN (PILOTEM) Calle Martínez Tena 21, 12004 Castellón Tutor de Itinerario: Francisco Escudero Escudero Tfno.: 622 598 965</p>
<p>(46) PATERNA Centro Social Juan Alfonso Vila el Cura Calle Picanya s/piso 1, LA COMA, 46980 Paterna Valencia. Tutora de Itinerario: M<sup>a</sup> José Jiménez Rabadán Tfno: 963 641 360 (46107)</p>	<p>(47) PATERNA (KUMPANIA) Calle Font del Gerro, 65 46980, Paterna, Tutora de Itinerario: M<sup>a</sup> José Jiménez Rabadán Tfno.: 96 090 49 86 Líneas Móviles: 651 622 000</p>
<p>(48) PATERNA (KUMPANIA) Calle Puig 7, Bajo 46980 Paterna Tutora de Itinerario: M<sup>a</sup> José Jiménez Rabadán Tfno.: 96 090 49 86 Líneas Móviles: 651 622 000</p>	<p>(49) ALICANTE (KUMPANIA) Centro Puig Campana. Calle Redovan 6, 03014 Alicante Tutor de Itinerario: Vanesa Torregrosa Tfno.: 638 980 849</p>
<p>(50) ALICANTE (KUMPANIA) Pza. de La Cruz De Roja, 4, 03010 Alicante. Líneas Móviles: - 616974624- 679 595 177 Juan Miguel Simarro / Fran Augusto Carpintero 966 976 269</p>	<p>(51) ALICANTE (KUMPANIA) Calle Vial de los Cipreses 24, Alicante. 03006 Alicante. Barrio Cementerio. Tutor de Itinerario: Montse Martínez Tfno.: 638 304 713</p>
<p>(52) ALICANTE (KUMPANIA) C. Socio comunitario Virgen del Carmen, Pintor Calle Gastón Castelló, 2 Local 1 03006 Alicante Tutor de Itinerario: Fran Augusto Tfno.: 679 595 177</p>	<p>(53) ALICANTE Calle Monseñor Romero, 3 Local 03010 Alicante Tutor de Itinerario: Mercedes Santiago Tfno: 965 257 983 (73002)</p>
<p>(54) ELCHE Calle Orihuela, 22 - bajo, local 2 03203 Elche Tutora de Itinerario: Raquel Sola Sánchez Tfno: 965 435 052 (73104)</p>	<p>(55) ELCHE (KUMPANIA) Calle Los Montesinos, 5 Local 03203 Elche Tutora de Itinerario: Raquel Sola Sánchez Tfno: 965 435 052 (73104)</p>

<b>EXTREMADURA (08)</b>	<b>Directora Territorial: Mercedes Moreno 677 457 838</b>
<p><b>(56) MÉRIDA</b></p> <p>Avda. de Juan Carlos I, Nº52 Bajo Dcha. 06800 Mérida. Tutora de Itinerario: Fátima Barra Tfno: 924 303 979 (76101)</p>	<p><b>(57) BADAJOZ</b></p> <p>Calle Arguello Carvajal, 27 A 06007 Badajoz Barriada de la Estación. Tutora de Itinerario: Carmen Durán Bellorín Tfno: 924 277 136 (76002)</p>
<p><b>(58) ALMENDRALEJO</b></p> <p>Servicios Sociales de Almendralejo. Parque de la Piedad. Calle Vistahermosa, 1, 2 Planta. Despacho 24. 06200 Almendralejo Tutora de Itinerario: Anabel Crespo Tfno: 924 438 695 (76307)</p>	<p><b>(59) CÁCERES</b></p> <p>Calle Río Tiber s/n 10195 Cáceres Tutora de Itinerario: Inmaculada Márquez Bermejo Tfno: 927 626 870 (10002)</p>
<p><b>(60) DON BENITO</b></p> <p>Calle Manzano 30, 06400 Don Benito Badajoz Tutora de Itinerario: Flora Muñoz Tfno: 924 811 609 (76201)</p>	<p><b>(61) NAVALMORAL</b></p> <p>Centro Socio Cultural "La Inmaculada" Avda. de la Constitución, nº2. 3 planta. Sala 301 10300 Navalmoral de la Mata Tutor de Itinerario: Amador Gonzalez Tfno: 927 841 353 (10107)</p>
<b>GALICIA (09)</b>	<b>Directora Territorial: Eva Vera Ledo 656 955 823</b>
<p><b>(62) A CORUÑA</b></p> <p>Avda. Peruleiro 20 Bajo 15011 A Coruña Tutora de Itinerario: Maite Serra Tfno.: 981 168 589 (15101) Líneas Móviles: 656 512 339 / 656 512 340</p>	<p><b>(63) FERROL</b></p> <p>Calle San Salvador 1-3 bajo 15404 Ferrol Coruña Tutora de Itinerarios: Silvia María Gil Couto Teléfono: 659 286 343</p>





FUNDACIÓN SECRETARIADO GITANO  
MEMORIA CORRESPONDIENTE AL EJERCICIO ANUAL TERMINADO  
EL 31 DE DICIEMBRE DE 2023

<p>[64] VIGO</p> <p>Calle Burgos, 9 36205 Vigo Tutor de Itinerario: Gorka de Luis Gonzalez Tfno: 986 260 255 (36003)</p>	<p>[65] PONTEVEDRA</p> <p>Calle Sor Lucia, 2 - planta baja 36002 Pontevedra Tutora de Itinerario: María José Obelleiro Tfno: 986 840 911 (36101)</p>
<p>[66] SANTIAGO DE COMPOSTELA</p> <p>Calle Ulla 27, local comercial nº 4 15702 Santiago de Compostela. Tutora de Itinerario: Ana Isabel Suárez Carballo Tfno: 981 554 100 (15002)</p>	<p>[67] LUGO</p> <p>Ronda del Carmen, 50 entreplanta "C" 27004 Lugo Tutora de Itinerario: Belén Fernandez Lopez Tfno: 982 265 422 (27001)</p>
<p>[68] Orense</p> <p>Avenida Universidad, 4. Bajo 32005 Orense Tutora de Itinerarios: Estela Fernández Teléfono: 988 359 208 (32004)</p>	
<p>MURCIA (16)</p>	<p>Director Territorial: Sara Cortes 608 291 141</p>
<p>[69] MURCIA</p> <p>Pza. Pistor Pedro Flores, 2 30.002 Murcia Contacto: Mª Inmaculada Gálvez Cuenca Tfno: 968 250 510 (30009)</p>	<p>[70] SAN JAVIER</p> <p>Centro Cívico Príncipe de Asturias, Calle Padre Juan s/n 30720 Santiago de la Rivera Tutora de Itinerario: Samara Santiago Tfno: 968 677 175 / 968 677 174 (30633) Móvil: 650 261 676</p>
<p>[71] MURCIA ( SEDE 2)</p> <p>C/ Antonio Abellán, 2, Bajo 1. 30006 - Murcia. Tutora de Itinerario: María del Mar Tfno: 690 71 01 07/ 620 77 96 76/ 696 46 49 52</p>	<p>[72] LORCA</p> <p>C/ Pío XII, Nº14, 2ºC. 30800 Lorca, Murcia Tutora de Itinerario: Yolanda Torres Santiago Tfno: 608 130 789</p>



FUNDACIÓN SECRETARIADO GITANO  
MEMORIA CORRESPONDIENTE AL EJERCICIO ANUAL TERMINADO  
EL 31 DE DICIEMBRE DE 2023

<b>MADRID (11)</b>	Directora Territorial: Rocío García García 615 121 114 Adjunto director: Eduardo Conejo Abil 656 955 811
<b>(73) VALLECAS / SEDE CENTRAL</b> Calle Ahijones, s/n (Vallecas) 28018 Madrid. Tutor de Itinerario: Manuel Ortiz Mateos Tfno.: 915 079 140 /914 220 960	<b>(74) CARABANCHEL – SAN ISIDRO</b> Calle Antonio Vico, 1 28019 Madrid. Tutor de Itinerario: Fernando García Tfno.: 914 220 770 (28210)
<b>(75) VILLAVERDE</b> Calle del Arroyo Bueno 4 28021 Madrid. Tutor de Itinerario: Jesús Sesé Díaz Tfno.: 913 699 076	<b>(76) CAÑADA-RIVAS/</b> Plaza Joan Miró 6, Covibar, Sub-Numero 1 28523 Rivas-Vaciamadrid Tutora de Itinerario: Laura Gil Tfno.: 638222060 – 911029722 (28401)
<b>NAVARRA (12)</b>	Directora Territorial: Inés García Pérez 656 955 838
<b>(77) PAMPLONA</b> Calle San Blas, 2 Bajo 31014 Pamplona – Navarra Tutora de Itinerario: Nerea Izo Salvador Tfno: 948 382 680 (31011)	<b>(78) TUDELA</b> Calle Herreras, 40. Bajo 31500 – Tudela Tutora de Itinerarios: Natalia Bueno Teléfono: 948 415 508 (31101-31102)
<b>PAÍS VASCO (13)</b>	Directora Territorial: Nuria de la Cruz Flores 665 895 481
<b>(79) SESTAO</b> Calle San Diego, 3 (Colegio Las Llanas) 48910 Vizcaya Tutora de Itinerario: María del Carmen Pinedo Alonso Tfno: 944 956 458 (48001)	<b>(80) VITORIA-GASTEIZ</b> Calle Antonio Machado, 18-22 Bajo 01010 Álava Tutora de Itinerario: Nuria de la Cruz Flores Tfno: 945 213 7 89 (71001)



FUNDACIÓN SECRETARIADO GITANO  
MEMORIA CORRESPONDIENTE AL EJERCICIO ANUAL TERMINADO  
EL 31 DE DICIEMBRE DE 2023

<p>(81) SAN SEBASTIAN-DONOSTIA</p> <p>Real Compañía Guipuzcoana de Caracas, 11 Bajo Derecha 20011 Amara. San Sebastián Tutora de Itinerario: Eli Iriarte Tfno: 943 297 879 (20003)</p>	
<p>CANTABRIA (14) <span style="float: right;">Directora Territorial: Rosa Pérez 654 951 513</span></p>	
<p>(82) SANTANDER</p> <p>Calle José M.ª Cossío 31 Bajo 39011 Santander. Tutora de Itinerario: Rosa Pérez 654 951 513 Tfno: 942 322 281 (39004)</p>	

VII. ENTIDADES COFINANCIADORAS DE LAS ACTUACIONES DE LA FSG EN EL AÑO 2023

Agencia Comarcal del Bidasoa SA	Entidad Privada
AGENCIA DE DESARROLLO COMARCAL Garxaldeia S.A.	Entidad Privada
Alain Julien Burret Pierre	Entidad Privada
Amazon Digital Spain SLL	Entidad Privada
AMAZON DIGITAL UK LIMITED	Entidad Privada
Ayuntamiento de A Coruña	Entidad Pública Local
Ayuntamiento de Albacete	Entidad Pública Local
Ayuntamiento de Alicante	Entidad Pública Local
Ayuntamiento de Almedralejo	Entidad Pública Local
Ayuntamiento de Avilés	Entidad Pública Local
Ayuntamiento de Badajoz	Entidad Pública Local
Ayuntamiento de Barbastro	Entidad Pública Local
Ayuntamiento de Barcelona	Entidad Pública Local
Ayuntamiento de Berrioplano	Entidad Pública Local
Ayuntamiento de Burgos	Entidad Pública Local
Ayuntamiento de Castellón	Entidad Pública Local
Ayuntamiento de Castrillón	Entidad Pública Local
Ayuntamiento de Ciudad Real	Entidad Pública Local
Ayuntamiento de Córdoba	Entidad Pública Local
Ayuntamiento de Corvera	Entidad Pública Local
Ayuntamiento de Cuenca	Entidad Pública Local
Ayuntamiento de Eche	Entidad Pública Local
Ayuntamiento de Ferrol	Entidad Pública Local
Ayuntamiento de Gijón	Entidad Pública Local
Ayuntamiento de Granada	Entidad Pública Local
Ayuntamiento de Huesca	Entidad Pública Local
Ayuntamiento de Jerez	Entidad Pública Local
Ayuntamiento de León	Entidad Pública Local
Ayuntamiento de Linares	Entidad Pública Local
Ayuntamiento de Lugo	Entidad Pública Local
Ayuntamiento de Madrid	Entidad Pública Local
Ayuntamiento de Málaga	Entidad Pública Local
Ayuntamiento de Moncada	Entidad Pública Local
Ayuntamiento de Murcia	Entidad Pública Local
Ayuntamiento de Naval Moral	Entidad Pública Local
Ayuntamiento de Oviedo	Entidad Pública Local
Ayuntamiento de Palencia	Entidad Pública Local
Ayuntamiento de Pamplona	Entidad Pública Local
Ayuntamiento de Paterna	Entidad Pública Local
Ayuntamiento de Puertollano	Entidad Pública Local
Ayuntamiento de Sabadell	Entidad Pública Local
Ayuntamiento de Salamanca	Entidad Pública Local
Ayuntamiento de Santander	Entidad Pública Local



FUNDACIÓN SECRETARIADO GITANO  
MEMORIA CORRESPONDIENTE AL EJERCICIO ANUAL TERMINADO  
EL 31 DE DICIEMBRE DE 2023

Ayuntamiento de Santiago de Compostela	Entidad Pública Local
Ayuntamiento de Sestao	Entidad Pública Local
Ayuntamiento de Teruel	Entidad Pública Local
Ayuntamiento de Valencia	Entidad Pública Local
Ayuntamiento de Valladolid	Entidad Pública Local
Ayuntamiento de Vigo	Entidad Pública Local
Ayuntamiento de Vitoria-Gasteiz	Entidad Pública Local
Ayuntamiento de Zamora	Entidad Pública Local
Ayuntamiento de Zaragoza	Entidad Pública Local
Ayuntamiento Prat de Llobregat	Entidad Pública Local
Cajasur	Entidad Privada
Caritas Diocesana de León	Entidad Privada
Carmen Mayo Gomez	Entidad Privada
CESE Comité Economico y Social Europeo	Entidad Pública Internacional
Clinica San Francisco SL	Entidad Privada
Comisión Europea. Fondo Social Europeo	Entidad Pública Internacional
Comunidad de Madrid	Entidad Pública Regional
Consortio de Badalona Sud	Entidad Pública Local
Coordinadora Infantil y Juvenil de Tiempo Libre de Vallecas (CIV)	Entidad Privada
DELOITTE ADVISORY S.L.	Entidad Privada
Diputación Badajoz	Entidad Pública Local
Diputación Burgos	Entidad Pública Local
Diputación Cáceres	Entidad Pública Local
Diputación de Barcelona	Entidad Pública Local
Diputación de Castellón	Entidad Pública Local
Diputación de Cuenca	Entidad Pública Local
Diputación de Huesca	Entidad Pública Local
Diputación de Lugo	Entidad Pública Local
DIPUTACION DE OURENSE	Entidad Pública Local
Diputación de Toledo	Entidad Pública Local
Diputación de Valencia	Entidad Pública Local
Diputación de Valladolid	Entidad Pública Local
Diputación Foral de Guipúzcoa	Entidad Pública Local
Diputación Foral Vizcaya	Entidad Pública Local
Diputación Provincial de A Coruña	Entidad Pública Local
EAPN	Entidad Privada
EAPN-CLM	Entidad Privada
Escuela Europea de Maquinaria SL	Entidad Privada
F. Bancaja	Entidad Privada
Find your way into the world	Entidad Pública Internacional
FUESCYL	Entidad Privada
Fund. Nova Clms	Entidad Privada
Fund. Caja Castellán	Entidad Privada
Fundac. Pitolíinos	Entidad Privada
Fundac. Valhondo	Entidad Privada



FUNDACIÓN SECRETARIADO GITANO  
MEMORIA CORRESPONDIENTE AL EJERCICIO ANUAL TERMINADO  
EL 31 DE DICIEMBRE DE 2023

Fundación Torreón Lozoya	Entidad Privada
Fundación Bancaria Caixa	Entidad Privada
Fundación Beneficencia Fernández Peña	Entidad Privada
Fundación Caja Vital	Entidad Privada
Fundación Ch	Entidad Privada
Fundación EDP	Entidad Privada
Fundación Educación Para el Empleo *TRAINING*	Entidad Privada
Fundación Gutiérrez Manrique	Entidad Privada
Fundación Main	Entidad Privada
Fundación Mapfre	Entidad Privada
Fundación Repsol	Entidad Privada
Fundación Universidades y enseñanzas superiores de Castilla y León (FuesCFL)	Entidad Privada
Generalitat de Catalunya	Entidad Pública Regional
Generalitat Valenciana	Entidad Pública Regional
Gobierno de Aragón	Entidad Pública Regional
Gobierno de Cantabria	Entidad Pública Regional
Gobierno de Navarra	Entidad Pública Regional
Gobierno Vasco	Entidad Pública Regional
Iberdrola S.A.	Entidad Privada
Irube SL	Entidad Privada
Jesus Salmeron Ruiz	Entidad Privada
Junta de Andalucía	Entidad Pública Regional
Junta de Castilla y León	Entidad Pública Regional
Junta de Comunidades de Castilla-La Mancha	Entidad Pública Regional
Junta de Extremadura	Entidad Pública Regional
Ministerio de Cultura	Entidad Pública Estatal
Ministerio de Educación	Entidad Pública Estatal
Ministerio de Trabajo y economía social	Entidad Pública Estatal
Mº Derechos Sociales y Agenda 2030	Entidad Pública Estatal
Mº Sanidad, Servicios Sociales e igualdad	Entidad Pública Estatal
Porticus	Entidad Privada
Principado de Asturias	Entidad Pública Regional
Región de Murcia	Entidad Pública Regional
Santander Asset Management SGIIC SA	Entidad Privada
Servicio Público de Empleo Estatal	Entidad Pública Estatal
The Orange Fundación	Entidad Privada
Tripartita	Entidad Pública Estatal
Xunta de Galicia	Entidad Pública Regional
ACCENTURE S.L.	Entidad Privada
AYUNTAMIENTO DE CASTRILLON	Entidad Pública Local





FUNDACIÓN SECRETARIADO GITANO  
MEMORIA CORRESPONDIENTE AL EJERCICIO ANUAL TERMINADO EL  
31 DE DICIEMBRE DE 2023

Las Cuentas Anuales de la Fundación Secretariado Gitano, integradas por el balance, la cuenta de resultados, el estado de flujos de efectivo y la memoria correspondiente al ejercicio 2023, han sido formuladas por el Presidente del Patronato de la Fundación, el 31 de marzo de 2024, conforme a lo dispuesto en el artículo 25 de la Ley de Fundaciones.

Jesús Loza Aguirre

Presidente de la Fundación